

OKUL TYT NET LİSTESİ (TYT sıralı)

| KATILIMLAR | | | | | | | | | | | | | | | | | | | | | | | | | | | | | | | | |
|-----------------|------|---------------------|-------|------------|----------------|-------|------------|------|-------|------------|------|-------|-----------------------|----------------------|------|-------------|------|-------|-------|------|-------|--------|------|------|----------|-------|-------|-------|-------|-------|---------|-------|
| İL | | İLÇE | | | OKUL | | | | | | | | | SINAV ADI | | | | | | | | | OKUL | İLÇE | İL | GENEL | | | | | | |
| BAYBURT | | BAYBURT MERKEZ | | | BAYBURT LİSESİ | | | | | | | | | ENS 9.SINIF 2.DENEME | | | | | | | | | 68 | 68 | 68 | 4799 | | | | | | |
| Sıra | Ö.No | İsim | Sınıf | TYT Türkçe | | | TYT Sosyal | | | | | | TYT Matematik | | | TYT Fen | | | | | | Toplam | | | TYT | | | | | | | |
| | | | | Türkçe | | | Tarih-1 | | | Coğrafya-1 | | | Din Kül. ve Ahl. Bil. | | | Matematik-1 | | | Fizik | | | Kimya | | | Biyoloji | | | D Y N | | | Puan | Genel |
| | | | | D | Y | N | D | Y | N | D | Y | N | D | Y | N | D | Y | N | D | Y | N | D | Y | N | D | Y | N | D | Y | N | D | Y |
| Genel Ortalama | | | | 14,97 | 9,37 | 12,63 | 5,40 | 4,17 | 4,36 | 3,35 | 4,57 | 2,20 | 3,29 | 1,65 | 2,87 | 6,62 | 6,92 | 4,89 | 3,00 | 3,36 | 2,16 | 2,45 | 3,26 | 1,64 | 1,34 | 2,83 | 0,63 | 40,42 | 36,13 | 31,38 | 234,860 | |
| Okul Ortalaması | | | | 11,94 | 8,37 | 9,85 | 5,24 | 3,82 | 4,28 | 2,28 | 3,09 | 1,51 | 3,10 | 1,35 | 2,76 | 2,82 | 5,44 | 1,46 | 1,76 | 3,26 | 0,95 | 1,41 | 2,34 | 0,83 | 0,44 | 1,01 | 0,19 | 28,99 | 28,68 | 21,83 | 206,410 | |
| 1 | 527 | UĞUR SADIK | -9E | 22 | 7 | 20,25 | 10 | 2 | 9,50 | 8 | 3 | 7,25 | 5 | 1 | 4,75 | 15 | 13 | 11,75 | 5 | 5 | 3,75 | 3 | 6 | 1,50 | 2 | 4 | 1,00 | 70 | 41 | 59,75 | 319,226 | 380 |
| 2 | 459 | AHMET KOCATÜRK | -9E | 21 | 6 | 19,50 | 10 | 2 | 9,50 | 8 | 2 | 7,50 | 5 | 0 | 5,00 | 8 | 8 | 6,00 | 4 | 4 | 3,00 | 2 | 3 | 1,25 | | | | 58 | 25 | 51,75 | 295,196 | 715 |
| 3 | 553 | KEREM BÜYÜKDAĞ | -9E | 17 | 8 | 15,00 | 11 | 1 | 10,75 | 4 | 7 | 2,25 | 6 | 0 | 6,00 | 12 | 17 | 7,75 | 5 | 3 | 4,25 | 3 | 5 | 1,75 | 2 | 4 | 1,00 | 60 | 45 | 48,75 | 286,873 | 866 |
| 4 | 600 | DENİZ HINÇOĞLU | -9E | 25 | 5 | 23,75 | 9 | 3 | 8,25 | 3 | 9 | 0,75 | 5 | 1 | 4,75 | 2 | 11 | -0,75 | 3 | 3 | 2,25 | 2 | 3 | 1,25 | 5 | 2 | 4,50 | 54 | 37 | 44,75 | 273,751 | 1152 |
| 5 | 460 | MUHAMMET BÜYÜK AÇ | -9E | 17 | 13 | 13,75 | 9 | 3 | 8,25 | 4 | 8 | 2,00 | 5 | 1 | 4,75 | 9 | 8 | 7,00 | 3 | 3 | 2,25 | 3 | 3 | 2,25 | 4 | 3 | 3,25 | 54 | 42 | 43,50 | 271,284 | 1217 |
| 6 | 663 | MUHAMMET ERASLAN | -9D | 19 | 5 | 17,75 | 10 | 1 | 9,75 | 1 | 3 | 0,25 | 5 | 1 | 4,75 | 1 | 0 | 1,00 | 4 | 0 | 4,00 | 2 | 2 | 1,50 | | | | 42 | 12 | 39,00 | 257,147 | 1576 |
| 7 | 515 | M EMİN ÖZER | -9E | 18 | 5 | 16,75 | 11 | 1 | 10,75 | 4 | 1 | 3,75 | 3 | 2 | 2,50 | 7 | 16 | 3,00 | 1 | 6 | -0,50 | 3 | 0 | 3,00 | 0 | 1 | -0,25 | 47 | 32 | 39,00 | 257,147 | 1576 |
| 8 | 550 | DENİZ ARDA GÜNAY | -9E | 22 | 7 | 20,25 | 10 | 2 | 9,50 | 4 | 4 | 3,00 | | | | 3 | 7 | 1,25 | 4 | 6 | 2,50 | 3 | 2 | 2,50 | 0 | 2 | -0,50 | 46 | 30 | 38,50 | 255,279 | 1634 |
| 9 | 484 | MUHAMMED EFE ERDE | -9E | 21 | 8 | 19,00 | 10 | 2 | 9,50 | 4 | 4 | 3,00 | | | | 3 | 8 | 1,00 | 4 | 6 | 2,50 | 2 | 2 | 1,50 | 0 | 2 | -0,50 | 44 | 32 | 36,00 | 247,886 | 1870 |
| 10 | 411 | ŞÜKRAN ELA BATMAZ | -9E | 19 | 7 | 17,25 | 6 | 4 | 5,00 | 3 | 4 | 2,00 | 5 | 1 | 4,75 | 4 | 5 | 2,75 | 2 | 2 | 1,50 | 2 | 2 | 1,50 | 1 | 1 | 0,75 | 42 | 26 | 35,50 | 246,621 | 1915 |
| 11 | 470 | AYŞENUR KARARSLA | -9E | 15 | 6 | 13,50 | 9 | 1 | 8,75 | 2 | 3 | 1,25 | 5 | 1 | 4,75 | 2 | 1 | 1,75 | 4 | 2 | 3,50 | 1 | 1 | 0,75 | 1 | 1 | 0,75 | 39 | 16 | 35,00 | 245,655 | 1943 |
| 12 | 549 | GÖKDENİZ YILD* | -9E | 18 | 12 | 15,00 | 6 | 6 | 4,50 | 4 | 8 | 2,00 | 4 | 2 | 3,50 | 7 | 4 | 6,00 | 4 | 6 | 2,50 | 2 | 8 | 0,00 | 1 | 9 | -1,25 | 46 | 55 | 32,25 | 237,044 | 2215 |
| 13 | 575 | KEREM ANTİKA | -9E | 16 | 8 | 14,00 | 7 | 2 | 6,50 | 2 | 6 | 0,50 | 1 | 4 | 0,00 | 8 | 7 | 6,25 | 4 | 3 | 3,25 | 2 | 5 | 0,75 | 1 | 5 | -0,25 | 41 | 40 | 31,00 | 233,516 | 2354 |
| 14 | 537 | ÖMER YILDIRIM | -9E | 14 | 11 | 11,25 | 10 | 1 | 9,75 | 2 | 3 | 1,25 | 3 | 2 | 2,50 | 6 | 7 | 4,25 | 2 | 5 | 0,75 | 2 | 4 | 1,00 | 0 | 1 | -0,25 | 39 | 34 | 30,50 | 232,281 | 2397 |
| 15 | 305 | YAVUZ BUDAK | -9D | 17 | 3 | 16,25 | 5 | 1 | 4,75 | 1 | 1 | 0,75 | 5 | 1 | 4,75 | 2 | 5 | 0,75 | 2 | 2 | 1,50 | 1 | 1 | 0,75 | 1 | 0 | 1,00 | 34 | 14 | 30,50 | 231,701 | 2413 |
| 16 | 377 | HACER MEMİŞ | -9E | 16 | 4 | 15,00 | 7 | 2 | 6,50 | 3 | 1 | 2,75 | 5 | 0 | 5,00 | | | | 1 | 4 | 0,00 | 1 | 0 | 1,00 | | | | 33 | 11 | 30,25 | 231,022 | 2438 |
| 17 | 601 | BARİŞ DURAK | -9E | 16 | 11 | 13,25 | 9 | 3 | 8,25 | 2 | 10 | -0,50 | 4 | 2 | 3,50 | 4 | 7 | 2,25 | 3 | 5 | 1,75 | 2 | 2 | 1,50 | | | | 40 | 40 | 30,00 | 230,588 | 2454 |
| 18 | 423 | ARDA SİVLİM | -9E | 12 | 9 | 9,75 | 9 | 3 | 8,25 | 4 | 4 | 3,00 | 4 | 2 | 3,50 | 3 | 3 | 2,25 | 2 | 3 | 1,25 | 2 | 1 | 1,75 | | | | 36 | 25 | 29,75 | 230,281 | 2469 |
| 19 | 582 | ENES YAŞİN HATİPOĞL | -9E | 12 | 13 | 8,75 | 9 | 3 | 8,25 | 0 | 5 | -1,25 | 5 | 1 | 4,75 | 4 | 6 | 2,50 | 4 | 5 | 2,75 | 2 | 2 | 1,50 | 1 | 1 | 0,75 | 37 | 36 | 28,00 | 225,231 | 2667 |
| 20 | 708 | HAVVA KACIR | -9D | 16 | 7 | 14,25 | 5 | 2 | 4,50 | 1 | 3 | 0,25 | 4 | 2 | 3,50 | 2 | 4 | 1,00 | 2 | 2 | 1,50 | 2 | 1 | 1,75 | 1 | 0 | 1,00 | 33 | 21 | 27,75 | 223,734 | 2719 |
| 21 | 418 | NİSANUR İLHAN | -9E | 19 | 6 | 17,50 | 5 | 5 | 3,75 | 3 | 2 | 2,50 | 4 | 1 | 3,75 | | | | 0 | 1 | -0,25 | 1 | 2 | 0,50 | | | | 32 | 17 | 27,75 | 223,152 | 2740 |
| 22 | 13 | MİRAÇ FIDANOĞLU | -9A | 10 | 8 | 8,00 | 9 | 3 | 8,25 | 5 | 0 | 5,00 | 4 | 2 | 3,50 | 2 | 11 | -0,75 | 4 | 6 | 2,50 | 1 | 0 | 1,00 | 0 | 1 | -0,25 | 35 | 31 | 27,25 | 223,004 | 2747 |
| 23 | 701 | ARDA GÜÇLÜ | -9A | 14 | 7 | 12,25 | 3 | 7 | 1,25 | 4 | 5 | 2,75 | 4 | 2 | 3,50 | 6 | 12 | 3,00 | 3 | 2 | 2,50 | 2 | 0 | 2,00 | | | | 36 | 35 | 27,25 | 222,501 | 2769 |
| 24 | 469 | MEHMET AKKOY*L U | -9E | 20 | 9 | 17,75 | 5 | 2 | 4,50 | | | | | | | 8 | 14 | 4,50 | 0 | 1 | -0,25 | 2 | 5 | 0,75 | | | | 35 | 31 | 27,25 | 221,626 | 2799 |
| 25 | 488 | SAMET BOYACI | -9E | 10 | 14 | 6,50 | 7 | 5 | 5,75 | | | | 4 | 1 | 3,75 | 6 | 10 | 3,50 | 3 | 3 | 2,25 | 4 | 4 | 3,00 | 2 | 2 | 1,50 | 36 | 39 | 26,25 | 220,333 | 2838 |
| 26 | 493 | AHSEN GÜRPINAR | -9E | 15 | 12 | 12,00 | 6 | 4 | 5,00 | 4 | 6 | 2,50 | 5 | 1 | 4,75 | 1 | 6 | -0,50 | 0 | 3 | -0,75 | 2 | 4 | 1,00 | 2 | 0 | 2,00 | 35 | 36 | 26,00 | 218,686 | 2897 |
| 27 | 588 | SUDENUR ELÇİ | -9E | 16 | 8 | 14,00 | 5 | 6 | 3,50 | 3 | 6 | 1,50 | 3 | 3 | 2,25 | 7 | 7 | 5,25 | 0 | 6 | -1,50 | 1 | 2 | 0,50 | | | | 35 | 38 | 25,50 | 216,793 | 2961 |
| 28 | 660 | HELENA FİDANCAN | -9A | 15 | 14 | 11,50 | 7 | 5 | 5,75 | 4 | 7 | 2,25 | 5 | 1 | 4,75 | 2 | 6 | 0,50 | 2 | 8 | 0,00 | 1 | 4 | 0,00 | | | | 36 | 45 | 24,75 | 214,904 | 3029 |
| 29 | 193 | YAĞMUR ŞAP | -9D | 11 | 4 | 10,00 | 7 | 3 | 6,25 | 1 | 2 | 0,50 | 5 | 0 | 5,00 | | | | 1 | 1 | 0,75 | 2 | 1 | 1,75 | | | | 27 | 11 | 24,25 | 213,696 | 3059 |

OKUL TYT NET LİSTESİ (TYT sıralı)

| KATILIMLAR | | | | | | | | | | | | | | | | | | | | | | | | | | | | | | | | |
|-----------------|------|--------------------|-------|----------------|------|-------|------------|------|-------|------------|------|-------|-----------------------|------|-------|-------------|------|-------|-------|------|-------|--------|------|-------|----------|------|-------|-------|-------|-------|---------|-------|
| İL | | İLÇE | | OKUL | | | | | | | | | SINAV ADI | | | | | | | | | OKUL | İLÇE | İL | GENEL | | | | | | | |
| BAYBURT | | BAYBURT MERKEZ | | BAYBURT LİSESİ | | | | | | | | | ENS 9.SINIF 2.DENEME | | | | | | | | | 68 | 68 | 68 | 4799 | | | | | | | |
| Sıra | Ö.No | İsim | Sınıf | TYT Türkçe | | | TYT Sosyal | | | | | | TYT Matematik | | | TYT Fen | | | | | | Toplam | | | TYT | | | | | | | |
| | | | | Türkçe | | | Tarih-1 | | | Coğrafya-1 | | | Din Kül. ve Ahl. Bil. | | | Matematik-1 | | | Fizik | | | Kimya | | | Biyoloji | | | D Y N | | | Puan | Genel |
| | | | | D | Y | N | D | Y | N | D | Y | N | D | Y | N | D | Y | N | D | Y | N | D | Y | N | D | Y | N | D | Y | N | D | Y |
| Genel Ortalama | | | | 14,97 | 9,37 | 12,63 | 5,40 | 4,17 | 4,36 | 3,35 | 4,57 | 2,20 | 3,29 | 1,65 | 2,87 | 6,62 | 6,92 | 4,89 | 3,00 | 3,36 | 2,16 | 2,45 | 3,26 | 1,64 | 1,34 | 2,83 | 0,63 | 40,42 | 36,13 | 31,38 | 234,860 | |
| Okul Ortalaması | | | | 11,94 | 8,37 | 9,85 | 5,24 | 3,82 | 4,28 | 2,28 | 3,09 | 1,51 | 3,10 | 1,35 | 2,76 | 2,82 | 5,44 | 1,46 | 1,76 | 3,26 | 0,95 | 1,41 | 2,34 | 0,83 | 0,44 | 1,01 | 0,19 | 28,99 | 28,68 | 21,83 | 206,410 | |
| 30 | 338 | EREN AKTAŞ | -9D | 11 | 4 | 10,00 | 6 | 3 | 5,25 | 3 | 3 | 2,25 | 6 | 0 | 6,00 | 0 | 6 | -1,50 | 1 | 0 | 1,00 | 1 | 0 | 1,00 | | | | 28 | 16 | 24,00 | 212,924 | 3086 |
| 31 | 505 | ALPEREN CANARS AN | -9E | 9 | 4 | 8,00 | 6 | 1 | 5,75 | 3 | 5 | 1,75 | 3 | 1 | 2,75 | 6 | 9 | 3,75 | 2 | 3 | 1,25 | 1 | 1 | 0,75 | 0 | 1 | -0,25 | 30 | 25 | 23,75 | 212,423 | 3109 |
| 32 | 485 | EBRAR SAKA | -9E | 12 | 11 | 9,25 | 6 | 3 | 5,25 | 3 | 3 | 2,25 | 5 | 1 | 4,75 | | | | 3 | 3 | 2,25 | 1 | 5 | -0,25 | 0 | 1 | -0,25 | 30 | 27 | 23,25 | 210,757 | 3167 |
| 33 | 9 | KAAN TOPSAKAL | -9A | 9 | 11 | 6,25 | 4 | 4 | 3,00 | 3 | 1 | 2,75 | 5 | 1 | 4,75 | 4 | 4 | 3,00 | 4 | 2 | 3,50 | 1 | 5 | -0,25 | 0 | 1 | -0,25 | 30 | 29 | 22,75 | 209,694 | 3195 |
| 34 | 233 | SUDENAZ AKBAŞ | -9D | 13 | 10 | 10,50 | 4 | 7 | 2,25 | 3 | 6 | 1,50 | 5 | 1 | 4,75 | 1 | 2 | 0,50 | 2 | 4 | 1,00 | 0 | 3 | -0,75 | 1 | 0 | 1,00 | 29 | 33 | 20,75 | 203,060 | 3355 |
| 35 | 3 | MEBRUKE ÇAKIR | -9A | 9 | 1 | 8,75 | 3 | 5 | 1,75 | 8 | 1 | 7,75 | 3 | 2 | 2,50 | | | | 0 | 4 | -1,00 | 1 | 1 | 0,75 | | | | 24 | 14 | 20,50 | 202,476 | 3372 |
| 36 | 45 | NURGÜL KALHAN | -9A | 11 | 11 | 8,25 | 3 | 8 | 1,00 | 4 | 7 | 2,25 | 5 | 1 | 4,75 | 2 | 4 | 1,00 | 4 | 3 | 3,25 | 0 | 3 | -0,75 | | | | 29 | 37 | 19,75 | 200,396 | 3440 |
| 37 | 30 | MELİKE KAYIKCIOĞLU | -9A | 18 | 9 | 15,75 | 3 | 6 | 1,50 | 4 | 2 | 3,50 | 2 | 4 | 1,00 | 0 | 4 | -1,00 | 0 | 6 | -1,50 | 2 | 5 | 0,75 | 0 | 1 | -0,25 | 29 | 37 | 19,75 | 199,281 | 3474 |
| 38 | 347 | | -9D | 2 | 5 | 0,75 | 9 | 1 | 8,75 | | | | 6 | 0 | 6,00 | | | | 3 | 4 | 2,00 | 2 | 2 | 1,50 | | | | 22 | 12 | 19,00 | 199,157 | 3481 |
| 39 | 661 | ARDA DANKAZ | -9A | 13 | 5 | 11,75 | 5 | 5 | 3,75 | | | | | | | 7 | 12 | 4,00 | | | | | | | | | | 25 | 22 | 19,50 | 199,090 | 3486 |
| 40 | 8 | ESLEM CEBE | -9A | 14 | 6 | 12,50 | 2 | 4 | 1,00 | 1 | 1 | 0,75 | 4 | 0 | 4,00 | | | | 2 | 2 | 1,50 | 1 | 5 | -0,25 | | | | 24 | 18 | 19,50 | 199,042 | 3487 |
| 41 | 26 | TUANA KAHRAMAN | -9A | 16 | 7 | 14,25 | 3 | 6 | 1,50 | 3 | 1 | 2,75 | 2 | 4 | 1,00 | 1 | 4 | 0,00 | 1 | 2 | 0,50 | 1 | 6 | -0,50 | | | | 27 | 30 | 19,50 | 198,765 | 3500 |
| 42 | 43 | EMİNE ERASLAN | -9A | 8 | 11 | 5,25 | 4 | 2 | 3,50 | 8 | 0 | 8,00 | 2 | 3 | 1,25 | | | | 0 | 3 | -0,75 | 1 | 2 | 0,50 | 1 | 0 | 1,00 | 24 | 21 | 18,75 | 197,710 | 3529 |
| 43 | 700 | ABDÜLHAMİT MOHAMM | -9A | 10 | 8 | 8,00 | 6 | 3 | 5,25 | 1 | 1 | 0,75 | 4 | 2 | 3,50 | 1 | 7 | -0,75 | 1 | 3 | 0,25 | 1 | 1 | 0,75 | 0 | 1 | -0,25 | 24 | 26 | 17,50 | 193,595 | 3638 |
| 44 | 327 | RAVZANUR YAZICI | -9D | 9 | 10 | 6,50 | 6 | 3 | 5,25 | 1 | 2 | 0,50 | 2 | 4 | 1,00 | 1 | 1 | 0,75 | 2 | 6 | 0,50 | 2 | 4 | 1,00 | 1 | 1 | 0,75 | 24 | 31 | 16,25 | 190,093 | 3723 |
| 45 | 185 | YUSUFİ DEVECİ | -9D | 9 | 6 | 7,50 | 4 | 4 | 3,00 | 2 | 1 | 1,75 | 4 | 1 | 3,75 | 2 | 7 | 0,25 | | | | | | | | | | 21 | 19 | 16,25 | 189,873 | 3729 |
| 46 | 717 | NURCAN ALEYNA KELE | -9A | 13 | 10 | 10,50 | 2 | 7 | 0,25 | 2 | 6 | 0,50 | 4 | 1 | 3,75 | 1 | 2 | 0,50 | 1 | 5 | -0,25 | 2 | 5 | 0,75 | | | | 25 | 36 | 16,00 | 188,751 | 3751 |
| 47 | 724 | EREN DAŞTAN | -9D | 11 | 9 | 8,75 | 2 | 5 | 0,75 | 1 | 2 | 0,50 | 5 | 1 | 4,75 | | | | | | | 1 | 0 | 1,00 | | | | 20 | 17 | 15,75 | 188,247 | 3762 |
| 48 | 17 | BEDİRHAN KURT | -9A | 12 | 0 | 12,00 | 3 | 6 | 1,50 | 2 | 2 | 1,50 | 0 | 2 | -0,50 | 1 | 7 | -0,75 | 2 | 4 | 1,00 | 1 | 0 | 1,00 | | | | 21 | 21 | 15,75 | 187,865 | 3768 |
| 49 | 716 | ERDEM ÇELİKAY | -9D | 8 | 8 | 6,00 | 6 | 6 | 4,50 | 0 | 1 | -0,25 | 4 | 2 | 3,50 | | | | | | | 1 | 0 | 1,00 | | | | 19 | 17 | 14,75 | 185,599 | 3814 |
| 50 | 33 | EMİR CENGİZ | -9A | 8 | 13 | 4,75 | 5 | 5 | 3,75 | 2 | 0 | 2,00 | 3 | 3 | 2,25 | 3 | 8 | 1,00 | 1 | 3 | 0,25 | 1 | 1 | 0,75 | 0 | 1 | -0,25 | 23 | 34 | 14,50 | 185,000 | 3827 |
| 51 | 29 | YİĞİT CEYLAN | -9A | 14 | 8 | 12,00 | 5 | 7 | 3,25 | 3 | 0 | 3,00 | 1 | 4 | 0,00 | 1 | 2 | 0,50 | 0 | 9 | -2,25 | 0 | 5 | -1,25 | 0 | 3 | -0,75 | 24 | 38 | 14,50 | 183,857 | 3844 |
| 52 | 288 | ZEYNEP ÇALIŞKAN | -9D | 11 | 11 | 8,25 | 1 | 4 | 0,00 | | | | 3 | 3 | 2,25 | 1 | 1 | 0,75 | 0 | 3 | -0,75 | 3 | 2 | 2,50 | | | | 19 | 24 | 13,00 | 180,076 | 3931 |
| 53 | 25 | KADİR KOÇYİĞİT | -9A | 7 | 9 | 4,75 | 5 | 6 | 3,50 | 2 | 4 | 1,00 | 4 | 1 | 3,75 | 1 | 4 | 0,00 | 1 | 4 | 0,00 | 0 | 1 | -0,25 | | | | 20 | 29 | 12,75 | 179,699 | 3937 |
| 54 | 373 | EREN EFE PEKMEZCİ | -9E | 3 | 4 | 2,00 | 2 | 4 | 1,00 | 0 | 7 | -1,75 | 1 | 3 | 0,25 | 8 | 12 | 5,00 | 4 | 2 | 3,50 | 3 | 4 | 2,00 | 0 | 2 | -0,50 | 21 | 38 | 11,50 | 176,509 | 4013 |
| 55 | 23 | MERVE ERDEMİR | -9A | 9 | 6 | 7,50 | | | | | | | 0 | 1 | -0,25 | 1 | 0 | 1,00 | 0 | 1 | -0,25 | 2 | 5 | 0,75 | | | | 12 | 13 | 8,75 | 167,348 | 4161 |
| 56 | 163 | YAĞMUR BABAOĞLU | -9D | 3 | 9 | 0,75 | 2 | 4 | 1,00 | 0 | 5 | -1,25 | 4 | 2 | 3,50 | 1 | 3 | 0,25 | 2 | 5 | 0,75 | 3 | 2 | 2,50 | 1 | 2 | 0,50 | 16 | 32 | 8,00 | 166,101 | 4179 |
| 57 | 728 | ALPEREN ERTUĞRUL | -9A | 11 | 13 | 7,75 | | | | | | | | | | 4 | 18 | -0,50 | | | | | | | | | | 15 | 31 | 7,25 | 162,786 | 4245 |
| 58 | 324 | MUSTAFA BAYRAK | -9D | 7 | 9 | 4,75 | 1 | 5 | -0,25 | 1 | 2 | 0,50 | 2 | 0 | 2,00 | 1 | 1 | 0,75 | 0 | 4 | -1,00 | | | | | | | 12 | 21 | 6,75 | 161,633 | 4264 |

OKUL TYT NET LİSTESİ (TYT sıralı)

| KATILIMLAR | | | | | | | | | | | | | | | | | | | | | | | | | | | | | | | | |
|-----------------|------|----------------|-------|----------------|------|-------|------------|------|-------|----------------------|------|-------|-----------------------|------|-------|-------------|------|-------|-------|------|-------|--------|------|-------|----------|------|-------|-------|-------|-------|---------|-------|
| İL | | İLÇE | | OKUL | | | | | | SINAV ADI | | | | | | OKUL | İLÇE | İL | GENEL | | | | | | | | | | | | | |
| BAYBURT | | BAYBURT MERKEZ | | BAYBURT LİSESİ | | | | | | ENS 9.SINIF 2.DENEME | | | | | | 68 | 68 | 68 | 4799 | | | | | | | | | | | | | |
| Sıra | Ö.No | İsim | Sınıf | TYT Türkçe | | | TYT Sosyal | | | | | | TYT Matematik | | | TYT Fen | | | | | | Toplam | | | TYT | | | | | | | |
| | | | | Türkçe | | | Tarih-1 | | | Coğrafya-1 | | | Din Kül. ve Ahl. Bil. | | | Matematik-1 | | | Fizik | | | Kimya | | | Biyoloji | | | D Y N | | | Puan | Genel |
| | | | | D | Y | N | D | Y | N | D | Y | N | D | Y | N | D | Y | N | D | Y | N | D | Y | N | D | Y | N | D | Y | N | D | Y |
| Genel Ortalama | | | | 14,97 | 9,37 | 12,63 | 5,40 | 4,17 | 4,36 | 3,35 | 4,57 | 2,20 | 3,29 | 1,65 | 2,87 | 6,62 | 6,92 | 4,89 | 3,00 | 3,36 | 2,16 | 2,45 | 3,26 | 1,64 | 1,34 | 2,83 | 0,63 | 40,42 | 36,13 | 31,38 | 234,860 | |
| Okul Ortalaması | | | | 11,94 | 8,37 | 9,85 | 5,24 | 3,82 | 4,28 | 2,28 | 3,09 | 1,51 | 3,10 | 1,35 | 2,76 | 2,82 | 5,44 | 1,46 | 1,76 | 3,26 | 0,95 | 1,41 | 2,34 | 0,83 | 0,44 | 1,01 | 0,19 | 28,99 | 28,68 | 21,83 | 206,410 | |
| 59 | 46 | MURAT SAKA | -9A | 4 | 8 | 2,00 | 3 | 6 | 1,50 | 1 | 2 | 0,50 | 1 | 0 | 1,00 | 1 | 4 | 0,00 | 1 | 5 | -0,25 | 1 | 0 | 1,00 | 1 | 3 | 0,25 | 13 | 28 | 6,00 | 159,816 | 4297 |
| 60 | 709 | SENA SÖYLEMEZ | -9D | 8 | 18 | 3,50 | 4 | 8 | 2,00 | 2 | 8 | 0,00 | 4 | 2 | 3,50 | 2 | 13 | -1,25 | 3 | 6 | 1,50 | 0 | 7 | -1,75 | 0 | 6 | -1,50 | 23 | 68 | 6,00 | 159,511 | 4302 |
| 61 | 162 | TARIK GÜÇLÜ | -9D | 6 | 9 | 3,75 | 1 | 3 | 0,25 | 1 | 2 | 0,50 | 1 | 1 | 0,75 | 0 | 1 | -0,25 | 2 | 3 | 1,25 | 0 | 2 | -0,50 | | | | 11 | 21 | 5,75 | 158,827 | 4311 |
| 62 | 160 | BÜŞRA BAHADIR | -9D | 6 | 9 | 3,75 | 1 | 7 | -0,75 | | | | | | | 1 | 1 | 0,75 | 1 | 2 | 0,50 | 1 | 0 | 1,00 | | | | 10 | 19 | 5,25 | 157,354 | 4335 |
| 63 | 280 | İREM MER Ç | -9D | 9 | 8 | 7,00 | 1 | 5 | -0,25 | 1 | 4 | 0,00 | | | | 1 | 7 | -0,75 | 0 | 3 | -0,75 | 0 | 3 | -0,75 | 0 | 2 | -0,50 | 12 | 32 | 4,00 | 153,034 | 4410 |
| 64 | 166 | MUSTAFA YAZICI | -9D | 2 | 8 | 0,00 | 3 | 3 | 2,25 | 0 | 5 | -1,25 | 2 | 2 | 1,50 | 2 | 8 | 0,00 | 0 | 5 | -1,25 | 1 | 2 | 0,50 | 1 | 4 | 0,00 | 11 | 37 | 1,75 | 147,231 | 4500 |
| 65 | 196 | OĞUZHAN DAŞTAN | -9D | 2 | 7 | 0,25 | 4 | 5 | 2,75 | 0 | 4 | -1,00 | 0 | 3 | -0,75 | 1 | 5 | -0,25 | 0 | 1 | -0,25 | | | | | | | 7 | 25 | 0,75 | 144,212 | 4550 |
| 66 | 204 | RIZABEY TEYMÜR | -9D | 0 | 11 | -2,75 | 2 | 4 | 1,00 | 2 | 3 | 1,25 | 1 | 1 | 0,75 | 1 | 6 | -0,50 | 0 | 2 | -0,50 | | | | | | | 6 | 27 | -0,75 | 140,083 | 4639 |
| 67 | 323 | ÇAĞLA TOPAL | -9D | 0 | 11 | -2,75 | 1 | 4 | 0,00 | | | | | | | 1 | 2 | 0,50 | 0 | 1 | -0,25 | 2 | 1 | 1,75 | 0 | 1 | -0,25 | 4 | 20 | -1,00 | 139,402 | 4649 |
| 68 | 277 | MEDİNE YILDIZ | -9D | 2 | 15 | -1,75 | 2 | 6 | 0,50 | 0 | 2 | -0,50 | | | | 0 | 2 | -0,50 | 1 | 3 | 0,25 | 1 | 1 | 0,75 | | | | 6 | 29 | -1,25 | 138,510 | 4657 |

NET ORTALAMALARINA GÖRE KİYAŞLAMA

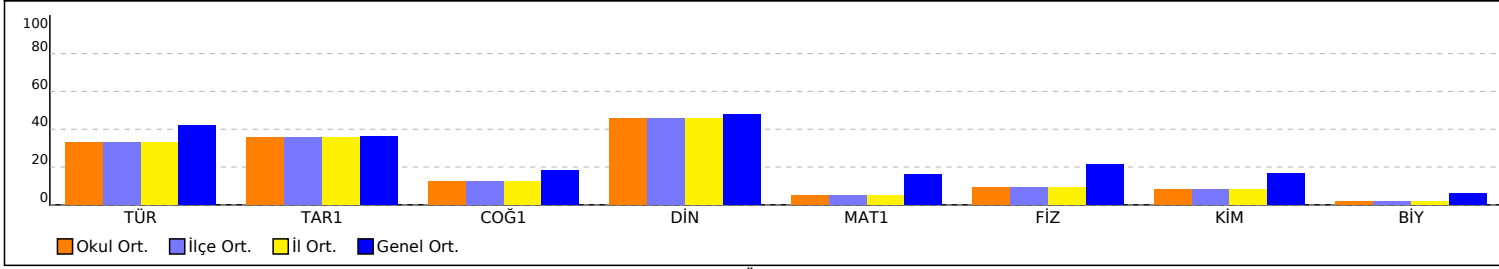

PUAN ORT. GÖRE KİYAŞ

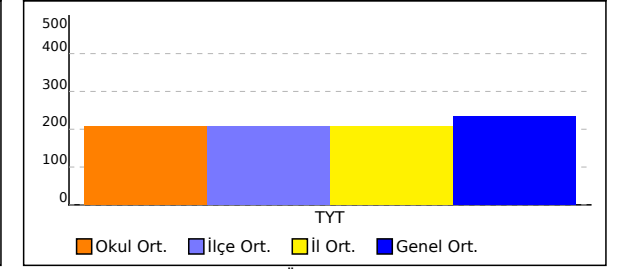

NET ORTALAMASINA GÖRE ŞUBE KARŞILAŞTIRMA

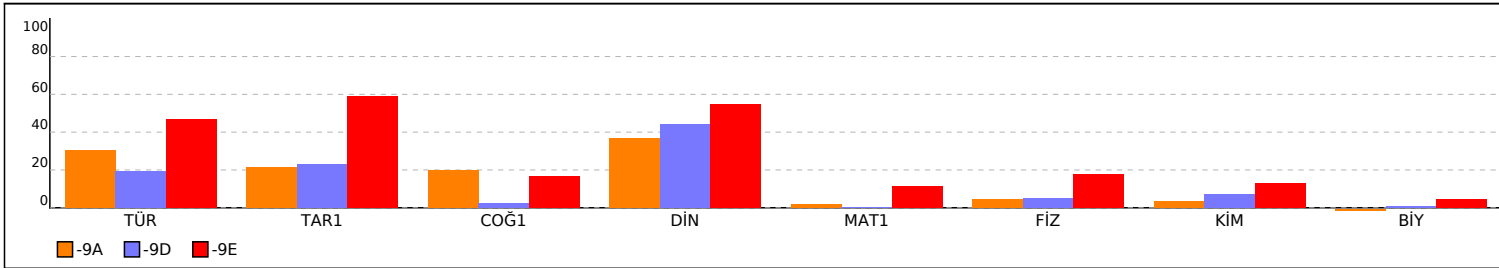

PUANA GÖRE ŞUBE KİYAŞ

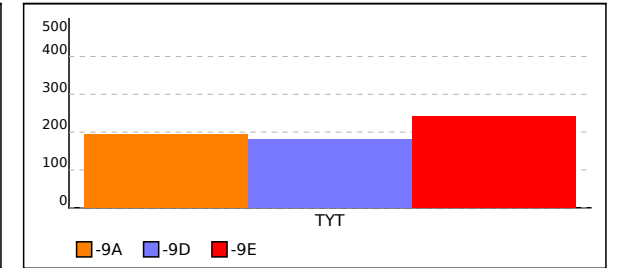

-9A SINIFI TYT NET LİSTESİ (TYT sıralı)

| KATILIMLAR | | | | | | | | | | | | | | | | | | | | | | | | | | | | | | | | |
|-----------------|------|--------------------|-------|----------------|------|-------|------------|------|------|------------|------|------|-----------------------|------|-------|-------------|------|-------|-------|------|-------|--------|------|-------|----------|------|-------|-------|-------|-------|---------|-------|
| İL | | İLÇE | | OKUL | | | | | | | | | SINAV ADI | | | | | | OKUL | İLÇE | İL | GENEL | | | | | | | | | | |
| BAYBURT | | BAYBURT MERKEZ | | BAYBURT LİSESİ | | | | | | | | | ENS 9.SINIF 2.DENEME | | | | | | 68 | 68 | 68 | 4799 | | | | | | | | | | |
| Sıra | Ö.No | İsim | Sınıf | TYT Türkçe | | | TYT Sosyal | | | | | | TYT Matematik | | | TYT Fen | | | | | | Toplam | | | TYT | | | | | | | |
| | | | | Türkçe | | | Tarih-1 | | | Coğrafya-1 | | | Din Kül. ve Ahl. Bil. | | | Matematik-1 | | | Fizik | | | Kimya | | | Biyoloji | | | D Y N | | | Puan | Genel |
| | | | | D | Y | N | D | Y | N | D | Y | N | D | Y | N | D | Y | N | D | Y | N | D | Y | N | D | Y | N | D | Y | N | D | Y |
| Genel Ortalama | | | | 14,97 | 9,37 | 12,63 | 5,40 | 4,17 | 4,36 | 3,35 | 4,57 | 2,20 | 3,29 | 1,65 | 2,87 | 6,62 | 6,92 | 4,89 | 3,00 | 3,36 | 2,16 | 2,45 | 3,26 | 1,64 | 1,34 | 2,83 | 0,63 | 40,42 | 36,13 | 31,38 | 234,860 | |
| Okul Ortalaması | | | | 11,94 | 8,37 | 9,85 | 5,24 | 3,82 | 4,28 | 2,28 | 3,09 | 1,51 | 3,10 | 1,35 | 2,76 | 2,82 | 5,44 | 1,46 | 1,76 | 3,26 | 0,95 | 1,41 | 2,34 | 0,83 | 0,44 | 1,01 | 0,19 | 28,99 | 28,68 | 21,83 | 206,410 | |
| SINIF: -9A | | | | | | | | | | | | | | | | | | | | | | | | | | | | | | | | |
| 1 | 13 | MİRAÇ FIDANOĞLU | -9A | 10 | 8 | 8,00 | 9 | 3 | 8,25 | 5 | 0 | 5,00 | 4 | 2 | 3,50 | 2 | 11 | -0,75 | 4 | 6 | 2,50 | 1 | 0 | 1,00 | 0 | 1 | -0,25 | 35 | 31 | 27,25 | 223,004 | 2747 |
| 2 | 701 | ARDA GÜÇLÜ | -9A | 14 | 7 | 12,25 | 3 | 7 | 1,25 | 4 | 5 | 2,75 | 4 | 2 | 3,50 | 6 | 12 | 3,00 | 3 | 2 | 2,50 | 2 | 0 | 2,00 | | | | 36 | 35 | 27,25 | 222,501 | 2769 |
| 3 | 660 | HELENA FIDANCAN | -9A | 15 | 14 | 11,50 | 7 | 5 | 5,75 | 4 | 7 | 2,25 | 5 | 1 | 4,75 | 2 | 6 | 0,50 | 2 | 8 | 0,00 | 1 | 4 | 0,00 | | | | 36 | 45 | 24,75 | 214,904 | 3029 |
| 4 | 9 | KAAN TOPSAKAL | -9A | 9 | 11 | 6,25 | 4 | 4 | 3,00 | 3 | 1 | 2,75 | 5 | 1 | 4,75 | 4 | 4 | 3,00 | 4 | 2 | 3,50 | 1 | 5 | -0,25 | 0 | 1 | -0,25 | 30 | 29 | 22,75 | 209,694 | 3195 |
| 5 | 3 | MEBRUKE ÇAKIR | -9A | 9 | 1 | 8,75 | 3 | 5 | 1,75 | 8 | 1 | 7,75 | 3 | 2 | 2,50 | | | | 0 | 4 | -1,00 | 1 | 1 | 0,75 | | | | 24 | 14 | 20,50 | 202,476 | 3372 |
| 6 | 45 | NURGÜL KALHAN | -9A | 11 | 11 | 8,25 | 3 | 8 | 1,00 | 4 | 7 | 2,25 | 5 | 1 | 4,75 | 2 | 4 | 1,00 | 4 | 3 | 3,25 | 0 | 3 | -0,75 | | | | 29 | 37 | 19,75 | 200,396 | 3440 |
| 7 | 30 | MELİKE KAYIKCIOĞLU | -9A | 18 | 9 | 15,75 | 3 | 6 | 1,50 | 4 | 2 | 3,50 | 2 | 4 | 1,00 | 0 | 4 | -1,00 | 0 | 6 | -1,50 | 2 | 5 | 0,75 | 0 | 1 | -0,25 | 29 | 37 | 19,75 | 199,281 | 3474 |
| 8 | 661 | ARDA DANKAZ | -9A | 13 | 5 | 11,75 | 5 | 5 | 3,75 | | | | | | | 7 | 12 | 4,00 | | | | | | | | | | 25 | 22 | 19,50 | 199,090 | 3486 |
| 9 | 8 | ESLEM CEBE | -9A | 14 | 6 | 12,50 | 2 | 4 | 1,00 | 1 | 1 | 0,75 | 4 | 0 | 4,00 | | | | 2 | 2 | 1,50 | 1 | 5 | -0,25 | | | | 24 | 18 | 19,50 | 199,042 | 3487 |
| 10 | 26 | TUANA KAHRAMAN | -9A | 16 | 7 | 14,25 | 3 | 6 | 1,50 | 3 | 1 | 2,75 | 2 | 4 | 1,00 | 1 | 4 | 0,00 | 1 | 2 | 0,50 | 1 | 6 | -0,50 | | | | 27 | 30 | 19,50 | 198,765 | 3500 |
| 11 | 43 | EMİNE ERASLAN | -9A | 8 | 11 | 5,25 | 4 | 2 | 3,50 | 8 | 0 | 8,00 | 2 | 3 | 1,25 | | | | 0 | 3 | -0,75 | 1 | 2 | 0,50 | 1 | 0 | 1,00 | 24 | 21 | 18,75 | 197,710 | 3529 |
| 12 | 700 | ABDÜLHAMİT MOHAMM | -9A | 10 | 8 | 8,00 | 6 | 3 | 5,25 | 1 | 1 | 0,75 | 4 | 2 | 3,50 | 1 | 7 | -0,75 | 1 | 3 | 0,25 | 1 | 1 | 0,75 | 0 | 1 | -0,25 | 24 | 26 | 17,50 | 193,595 | 3638 |
| 13 | 717 | NURCAN ALEYNA KELE | -9A | 13 | 10 | 10,50 | 2 | 7 | 0,25 | 2 | 6 | 0,50 | 4 | 1 | 3,75 | 1 | 2 | 0,50 | 1 | 5 | -0,25 | 2 | 5 | 0,75 | | | | 25 | 36 | 16,00 | 188,751 | 3751 |
| 14 | 17 | BEDİRHAN KURT | -9A | 12 | 0 | 12,00 | 3 | 6 | 1,50 | 2 | 2 | 1,50 | 0 | 2 | -0,50 | 1 | 7 | -0,75 | 2 | 4 | 1,00 | 1 | 0 | 1,00 | | | | 21 | 21 | 15,75 | 187,865 | 3768 |
| 15 | 33 | EMİR CENGİZ | -9A | 8 | 13 | 4,75 | 5 | 5 | 3,75 | 2 | 0 | 2,00 | 3 | 3 | 2,25 | 3 | 8 | 1,00 | 1 | 3 | 0,25 | 1 | 1 | 0,75 | 0 | 1 | -0,25 | 23 | 34 | 14,50 | 185,000 | 3827 |
| 16 | 29 | YİĞİT CEYLAN | -9A | 14 | 8 | 12,00 | 5 | 7 | 3,25 | 3 | 0 | 3,00 | 1 | 4 | 0,00 | 1 | 2 | 0,50 | 0 | 9 | -2,25 | 0 | 5 | -1,25 | 0 | 3 | -0,75 | 24 | 38 | 14,50 | 183,857 | 3844 |
| 17 | 25 | KADİR KOÇYİĞİT | -9A | 7 | 9 | 4,75 | 5 | 6 | 3,50 | 2 | 4 | 1,00 | 4 | 1 | 3,75 | 1 | 4 | 0,00 | 1 | 4 | 0,00 | 0 | 1 | -0,25 | | | | 20 | 29 | 12,75 | 179,699 | 3937 |
| 18 | 23 | MERVE ERDEMİR | -9A | 9 | 6 | 7,50 | | | | | | | 0 | 1 | -0,25 | 1 | 0 | 1,00 | 0 | 1 | -0,25 | 2 | 5 | 0,75 | | | | 12 | 13 | 8,75 | 167,348 | 4161 |
| 19 | 728 | ALPEREN ERTUĞRUL | -9A | 11 | 13 | 7,75 | | | | | | | | | | 4 | 18 | -0,50 | | | | | | | | | | 15 | 31 | 7,25 | 162,786 | 4245 |
| 20 | 46 | MURAT SAKA | -9A | 4 | 8 | 2,00 | 3 | 6 | 1,50 | 1 | 2 | 0,50 | 1 | 0 | 1,00 | 1 | 4 | 0,00 | 1 | 5 | -0,25 | 1 | 0 | 1,00 | 1 | 3 | 0,25 | 13 | 28 | 6,00 | 159,816 | 4297 |

NET ORTALAMALARINA GÖRE KIYASLAMA

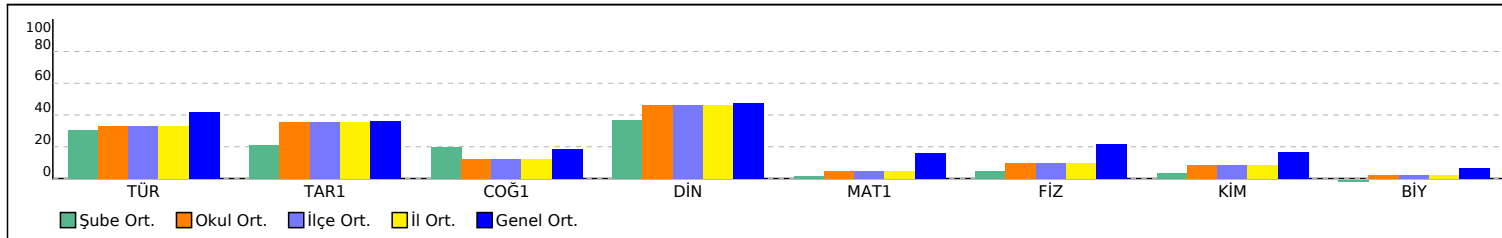

PUAN ORT. GÖRE KIYAS

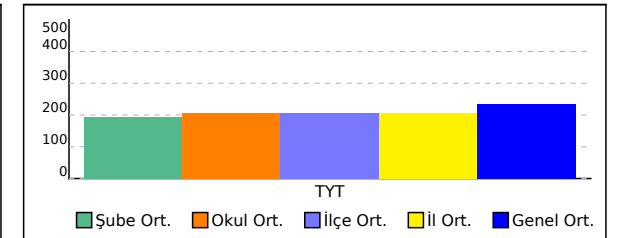

-9D SINIFI TYT NET LİSTESİ (TYT sıralı)

KATILIMLAR

| İL | | İLÇE | | OKUL | | | | | | | | | SINAV ADI | | | | | | | | | OKUL | İLÇE | İL | GENEL | | | | | | | | |
|-----------------|------|------------------|-------|----------------|------|-------|------------|------|-------|------------|------|-------|-----------------------|------|-------|-------------|------|-------|-------|------|-------|--------|------|-------|----------|------|-------|-------|-------|-------|---------|---------|------|
| BAYBURT | | BAYBURT MERKEZ | | BAYBURT LİSESİ | | | | | | | | | ENS 9.SINIF 2.DENEME | | | | | | | | | 68 | 68 | 68 | 4799 | | | | | | | | |
| Sıra | Ö.No | İsim | Sınıf | TYT Türkçe | | | TYT Sosyal | | | | | | TYT Matematik | | | TYT Fen | | | | | | Toplam | | | TYT | | | | | | | | |
| | | | | Türkçe | | | Tarih-1 | | | Coğrafya-1 | | | Din Kül. ve Ahl. Bil. | | | Matematik-1 | | | Fizik | | | Kimya | | | Biyoloji | | | Puan | | | Genel | | |
| | | | | D | Y | N | D | Y | N | D | Y | N | D | Y | N | D | Y | N | D | Y | N | D | Y | N | D | Y | N | Puan | Genel | | | | |
| Genel Ortalama | | | | 14,97 | 9,37 | 12,63 | 5,40 | 4,17 | 4,36 | 3,35 | 4,57 | 2,20 | 3,29 | 1,65 | 2,87 | 6,62 | 6,92 | 4,89 | 3,00 | 3,36 | 2,16 | 2,45 | 3,26 | 1,64 | 1,34 | 2,83 | 0,63 | 40,42 | 36,13 | 31,38 | 234,860 | | |
| Okul Ortalaması | | | | 11,94 | 8,37 | 9,85 | 5,24 | 3,82 | 4,28 | 2,28 | 3,09 | 1,51 | 3,10 | 1,35 | 2,76 | 2,82 | 5,44 | 1,46 | 1,76 | 3,26 | 0,95 | 1,41 | 2,34 | 0,83 | 0,44 | 1,01 | 0,19 | 28,99 | 28,68 | 21,83 | 206,410 | | |
| SINIF: -9D | | | | | | | | | | | | | | | | | | | | | | | | | | | | | | | | | |
| 1 | 663 | MUHAMMET ERASLAN | -9D | 19 | 5 | 17,75 | 10 | 1 | 9,75 | 1 | 3 | 0,25 | 5 | 1 | 4,75 | 1 | 0 | 1,00 | 4 | 0 | 4,00 | 2 | 2 | 1,50 | | | | | | | | 257,147 | 1576 |
| 2 | 305 | YAVUZ BUDAK | -9D | 17 | 3 | 16,25 | 5 | 1 | 4,75 | 1 | 1 | 0,75 | 5 | 1 | 4,75 | 2 | 5 | 0,75 | 2 | 2 | 1,50 | 1 | 1 | 0,75 | 1 | 0 | 1,00 | 34 | 14 | 30,50 | 231,701 | 2413 | |
| 3 | 708 | HAVVA KACIR | -9D | 16 | 7 | 14,25 | 5 | 2 | 4,50 | 1 | 3 | 0,25 | 4 | 2 | 3,50 | 2 | 4 | 1,00 | 2 | 2 | 1,50 | 2 | 1 | 1,75 | 1 | 0 | 1,00 | 33 | 21 | 27,75 | 223,734 | 2719 | |
| 4 | 193 | YAĞMUR ŞAP | -9D | 11 | 4 | 10,00 | 7 | 3 | 6,25 | 1 | 2 | 0,50 | 5 | 0 | 5,00 | | | | 1 | 1 | 0,75 | 2 | 1 | 1,75 | | | | 27 | 11 | 24,25 | 213,696 | 3059 | |
| 5 | 338 | EREN AKTAŞ | -9D | 11 | 4 | 10,00 | 6 | 3 | 5,25 | 3 | 3 | 2,25 | 6 | 0 | 6,00 | 0 | 6 | -1,50 | 1 | 0 | 1,00 | 1 | 0 | 1,00 | | | | 28 | 16 | 24,00 | 212,924 | 3086 | |
| 6 | 233 | SUDENAZ AKBAŞ | -9D | 13 | 10 | 10,50 | 4 | 7 | 2,25 | 3 | 6 | 1,50 | 5 | 1 | 4,75 | 1 | 2 | 0,50 | 2 | 4 | 1,00 | 0 | 3 | -0,75 | 1 | 0 | 1,00 | 29 | 33 | 20,75 | 203,060 | 3355 | |
| 7 | 347 | | -9D | 2 | 5 | 0,75 | 9 | 1 | 8,75 | | | | 6 | 0 | 6,00 | | | | 3 | 4 | 2,00 | 2 | 2 | 1,50 | | | | 22 | 12 | 19,00 | 199,157 | 3481 | |
| 8 | 327 | RAVZANUR YAZICI | -9D | 9 | 10 | 6,50 | 6 | 3 | 5,25 | 1 | 2 | 0,50 | 2 | 4 | 1,00 | 1 | 1 | 0,75 | 2 | 6 | 0,50 | 2 | 4 | 1,00 | 1 | 1 | 0,75 | 24 | 31 | 16,25 | 190,093 | 3723 | |
| 9 | 185 | YUSUFİ DEVECİ | -9D | 9 | 6 | 7,50 | 4 | 4 | 3,00 | 2 | 1 | 1,75 | 4 | 1 | 3,75 | 2 | 7 | 0,25 | | | | | | | | | | 21 | 19 | 16,25 | 189,873 | 3729 | |
| 10 | 724 | EREN DAŞTAN | -9D | 11 | 9 | 8,75 | 2 | 5 | 0,75 | 1 | 2 | 0,50 | 5 | 1 | 4,75 | | | | | | | 1 | 0 | 1,00 | | | | 20 | 17 | 15,75 | 188,247 | 3762 | |
| 11 | 716 | ERDEM ÇELİKAY | -9D | 8 | 8 | 6,00 | 6 | 6 | 4,50 | 0 | 1 | -0,25 | 4 | 2 | 3,50 | | | | | | | 1 | 0 | 1,00 | | | | 19 | 17 | 14,75 | 185,599 | 3814 | |
| 12 | 288 | ZEYNEP ÇALIŞKAN | -9D | 11 | 11 | 8,25 | 1 | 4 | 0,00 | | | | 3 | 3 | 2,25 | 1 | 1 | 0,75 | 0 | 3 | -0,75 | 3 | 2 | 2,50 | | | | 19 | 24 | 13,00 | 180,076 | 3931 | |
| 13 | 163 | YAĞMUR BABAOĞLU | -9D | 3 | 9 | 0,75 | 2 | 4 | 1,00 | 0 | 5 | -1,25 | 4 | 2 | 3,50 | 1 | 3 | 0,25 | 2 | 5 | 0,75 | 3 | 2 | 2,50 | 1 | 2 | 0,50 | 16 | 32 | 8,00 | 166,101 | 4179 | |
| 14 | 324 | MUSTAFA BAYRAK | -9D | 7 | 9 | 4,75 | 1 | 5 | -0,25 | 1 | 2 | 0,50 | 2 | 0 | 2,00 | 1 | 1 | 0,75 | 0 | 4 | -1,00 | | | | | | | 12 | 21 | 6,75 | 161,633 | 4264 | |
| 15 | 709 | SENA SÖYLEMEZ | -9D | 8 | 18 | 3,50 | 4 | 8 | 2,00 | 2 | 8 | 0,00 | 4 | 2 | 3,50 | 2 | 13 | -1,25 | 3 | 6 | 1,50 | 0 | 7 | -1,75 | 0 | 6 | -1,50 | 23 | 68 | 6,00 | 159,511 | 4302 | |
| 16 | 162 | TARIK GÜÇLÜ | -9D | 6 | 9 | 3,75 | 1 | 3 | 0,25 | 1 | 2 | 0,50 | 1 | 1 | 0,75 | 0 | 1 | -0,25 | 2 | 3 | 1,25 | 0 | 2 | -0,50 | | | | 11 | 21 | 5,75 | 158,827 | 4311 | |
| 17 | 160 | BÜŞRA BAHADIR | -9D | 6 | 9 | 3,75 | 1 | 7 | -0,75 | | | | | | | 1 | 1 | 0,75 | 1 | 2 | 0,50 | 1 | 0 | 1,00 | | | | 10 | 19 | 5,25 | 157,354 | 4335 | |
| 18 | 280 | İREM MER Ç | -9D | 9 | 8 | 7,00 | 1 | 5 | -0,25 | 1 | 4 | 0,00 | | | | 1 | 7 | -0,75 | 0 | 3 | -0,75 | 0 | 3 | -0,75 | 0 | 2 | -0,50 | 12 | 32 | 4,00 | 153,034 | 4410 | |
| 19 | 166 | MUSTAFA YAZICI | -9D | 2 | 8 | 0,00 | 3 | 3 | 2,25 | 0 | 5 | -1,25 | 2 | 2 | 1,50 | 2 | 8 | 0,00 | 0 | 5 | -1,25 | 1 | 2 | 0,50 | 1 | 4 | 0,00 | 11 | 37 | 1,75 | 147,231 | 4500 | |
| 20 | 196 | OĞUZHAN DAŞTAN | -9D | 2 | 7 | 0,25 | 4 | 5 | 2,75 | 0 | 4 | -1,00 | 0 | 3 | -0,75 | 1 | 5 | -0,25 | 0 | 1 | -0,25 | | | | | | | 7 | 25 | 0,75 | 144,212 | 4550 | |
| 21 | 204 | RIZABEY TEYMÜR | -9D | 0 | 11 | -2,75 | 2 | 4 | 1,00 | 2 | 3 | 1,25 | 1 | 1 | 0,75 | 1 | 6 | -0,50 | 0 | 2 | -0,50 | | | | | | | 6 | 27 | -0,75 | 140,083 | 4639 | |
| 22 | 323 | ÇAĞLA TOPAL | -9D | 0 | 11 | -2,75 | 1 | 4 | 0,00 | | | | | | | 1 | 2 | 0,50 | 0 | 1 | -0,25 | 2 | 1 | 1,75 | 0 | 1 | -0,25 | 4 | 20 | -1,00 | 139,402 | 4649 | |
| 23 | 277 | MEDİNE YILDIZ | -9D | 2 | 15 | -1,75 | 2 | 6 | 0,50 | 0 | 2 | -0,50 | | | | 0 | 2 | -0,50 | 1 | 3 | 0,25 | 1 | 1 | 0,75 | | | | 6 | 29 | -1,25 | 138,510 | 4657 | |

-9D SINIFI TYT NET LİSTESİ (TYT sıralı)

| İL | | İLÇE | | OKUL | | | | | | | | | SINAV ADI | | | | | | | | | KATILIMLAR | | | | | | | | | | | |
|-----------------|------|----------------|--|----------------|------------|------|-------|------------|------|------|------------|------|----------------------|-----------------------|------|------|-------------|------|------|-------|------|------------|--------|------|-------|----------|------|------|-------|-------|-------|---------|-------|
| BAYBURT | | BAYBURT MERKEZ | | BAYBURT LİSESİ | | | | | | | | | ENS 9.SINIF 2.DENEME | | | | | | | | | OKUL | İLÇE | İL | GENEL | | | | | | | | |
| Sıra | Ö.No | İsim | | Sınıf | TYT Türkçe | | | TYT Sosyal | | | | | | TYT Matematik | | | TYT Fen | | | | | | Toplam | | | TYT | | | | | | | |
| | | | | | Türkçe | | | Tarih-1 | | | Coğrafya-1 | | | Din Kül. ve Ahl. Bil. | | | Matematik-1 | | | Fizik | | | Kimya | | | Biyoloji | | | D | Y | N | Puan | Genel |
| | | | | | D | Y | N | D | Y | N | D | Y | N | D | Y | N | D | Y | N | D | Y | N | D | Y | N | D | Y | N | | | | | |
| Genel Ortalama | | | | | 14,97 | 9,37 | 12,63 | 5,40 | 4,17 | 4,36 | 3,35 | 4,57 | 2,20 | 3,29 | 1,65 | 2,87 | 6,62 | 6,92 | 4,89 | 3,00 | 3,36 | 2,16 | 2,45 | 3,26 | 1,64 | 1,34 | 2,83 | 0,63 | 40,42 | 36,13 | 31,38 | 234,860 | |
| Okul Ortalaması | | | | | 11,94 | 8,37 | 9,85 | 5,24 | 3,82 | 4,28 | 2,28 | 3,09 | 1,51 | 3,10 | 1,35 | 2,76 | 2,82 | 5,44 | 1,46 | 1,76 | 3,26 | 0,95 | 1,41 | 2,34 | 0,83 | 0,44 | 1,01 | 0,19 | 28,99 | 28,68 | 21,83 | 206,410 | |
| SINIF: -9D | | | | | | | | | | | | | | | | | | | | | | | | | | | | | | | | | |

NET ORTALAMALARINA GÖRE KIYASLAMA

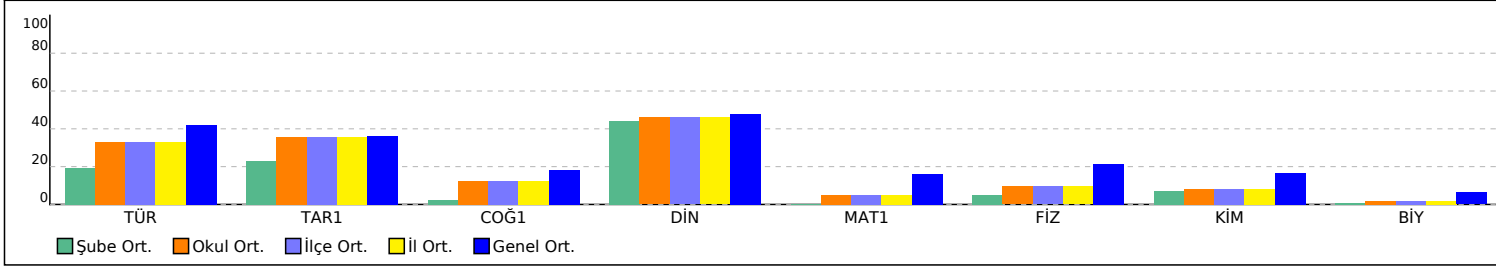

PUAN ORT. GÖRE KIYAS

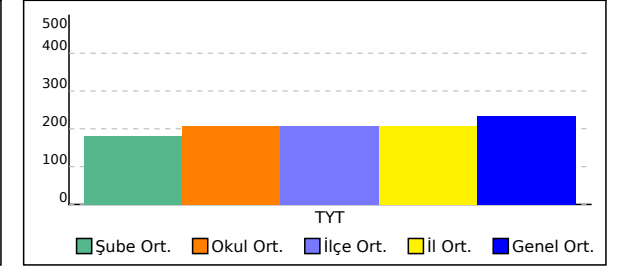

-9E SINIFI TYT NET LİSTESİ (TYT sıralı)

| KATILIMLAR | | | | | | | | | | | | | | | | | | | | | | | | | | | | | | | | |
|-----------------|------|---------------------|-------|----------------|------|-------|------------|------|-------|------------|------|-------|-----------------------|------|------|-------------|------|-------|-------|------|-------|--------|------|-------|----------|------|-------|-------|-------|-------|---------|-------|
| İL | | İLÇE | | OKUL | | | | | | | | | SINAV ADI | | | | | | | | | OKUL | İLÇE | İL | GENEL | | | | | | | |
| BAYBURT | | BAYBURT MERKEZ | | BAYBURT LİSESİ | | | | | | | | | ENS 9.SINIF 2.DENEME | | | | | | | | | 68 | 68 | 68 | 4799 | | | | | | | |
| Sıra | Ö.No | İsim | Sınıf | TYT Türkçe | | | TYT Sosyal | | | | | | TYT Matematik | | | TYT Fen | | | | | | Toplam | | | TYT | | | | | | | |
| | | | | Türkçe | | | Tarih-1 | | | Coğrafya-1 | | | Din Kül. ve Ahl. Bil. | | | Matematik-1 | | | Fizik | | | Kimya | | | Biyoloji | | | D Y N | | | Puan | Genel |
| | | | | D | Y | N | D | Y | N | D | Y | N | D | Y | N | D | Y | N | D | Y | N | D | Y | N | D | Y | N | D | Y | N | D | Y |
| Genel Ortalama | | | | 14,97 | 9,37 | 12,63 | 5,40 | 4,17 | 4,36 | 3,35 | 4,57 | 2,20 | 3,29 | 1,65 | 2,87 | 6,62 | 6,92 | 4,89 | 3,00 | 3,36 | 2,16 | 2,45 | 3,26 | 1,64 | 1,34 | 2,83 | 0,63 | 40,42 | 36,13 | 31,38 | 234,860 | |
| Okul Ortalaması | | | | 11,94 | 8,37 | 9,85 | 5,24 | 3,82 | 4,28 | 2,28 | 3,09 | 1,51 | 3,10 | 1,35 | 2,76 | 2,82 | 5,44 | 1,46 | 1,76 | 3,26 | 0,95 | 1,41 | 2,34 | 0,83 | 0,44 | 1,01 | 0,19 | 28,99 | 28,68 | 21,83 | 206,410 | |
| SINIF: -9E | | | | | | | | | | | | | | | | | | | | | | | | | | | | | | | | |
| 1 | 527 | UĞUR SADIK | -9E | 22 | 7 | 20,25 | 10 | 2 | 9,50 | 8 | 3 | 7,25 | 5 | 1 | 4,75 | 15 | 13 | 11,75 | 5 | 5 | 3,75 | 3 | 6 | 1,50 | 2 | 4 | 1,00 | 70 | 41 | 59,75 | 319,226 | 380 |
| 2 | 459 | AHMET KOCATÜRK | -9E | 21 | 6 | 19,50 | 10 | 2 | 9,50 | 8 | 2 | 7,50 | 5 | 0 | 5,00 | 8 | 8 | 6,00 | 4 | 4 | 3,00 | 2 | 3 | 1,25 | | | | 58 | 25 | 51,75 | 295,196 | 715 |
| 3 | 553 | KEREM BÜYÜKDAĞ | -9E | 17 | 8 | 15,00 | 11 | 1 | 10,75 | 4 | 7 | 2,25 | 6 | 0 | 6,00 | 12 | 17 | 7,75 | 5 | 3 | 4,25 | 3 | 5 | 1,75 | 2 | 4 | 1,00 | 60 | 45 | 48,75 | 286,873 | 866 |
| 4 | 600 | DENİZ HINÇOĞLU | -9E | 25 | 5 | 23,75 | 9 | 3 | 8,25 | 3 | 9 | 0,75 | 5 | 1 | 4,75 | 2 | 11 | -0,75 | 3 | 3 | 2,25 | 2 | 3 | 1,25 | 5 | 2 | 4,50 | 54 | 37 | 44,75 | 273,751 | 1152 |
| 5 | 460 | MUHAMMET BÜYÜK AÇ | -9E | 17 | 13 | 13,75 | 9 | 3 | 8,25 | 4 | 8 | 2,00 | 5 | 1 | 4,75 | 9 | 8 | 7,00 | 3 | 3 | 2,25 | 3 | 3 | 2,25 | 4 | 3 | 3,25 | 54 | 42 | 43,50 | 271,284 | 1217 |
| 6 | 515 | M EMİN ÖZER | -9E | 18 | 5 | 16,75 | 11 | 1 | 10,75 | 4 | 1 | 3,75 | 3 | 2 | 2,50 | 7 | 16 | 3,00 | 1 | 6 | -0,50 | 3 | 0 | 3,00 | 0 | 1 | -0,25 | 47 | 32 | 39,00 | 257,147 | 1576 |
| 7 | 550 | DENİZ ARDA GÜNAY | -9E | 22 | 7 | 20,25 | 10 | 2 | 9,50 | 4 | 4 | 3,00 | | | | 3 | 7 | 1,25 | 4 | 6 | 2,50 | 3 | 2 | 2,50 | 0 | 2 | -0,50 | 46 | 30 | 38,50 | 255,279 | 1634 |
| 8 | 484 | MUHAMMED EFE ERDE | -9E | 21 | 8 | 19,00 | 10 | 2 | 9,50 | 4 | 4 | 3,00 | | | | 3 | 8 | 1,00 | 4 | 6 | 2,50 | 2 | 2 | 1,50 | 0 | 2 | -0,50 | 44 | 32 | 36,00 | 247,886 | 1870 |
| 9 | 411 | ŞÜKRAN ELA BATMAZ | -9E | 19 | 7 | 17,25 | 6 | 4 | 5,00 | 3 | 4 | 2,00 | 5 | 1 | 4,75 | 4 | 5 | 2,75 | 2 | 2 | 1,50 | 2 | 2 | 1,50 | 1 | 1 | 0,75 | 42 | 26 | 35,50 | 246,621 | 1915 |
| 10 | 470 | AYŞENUR KARAAARSLA | -9E | 15 | 6 | 13,50 | 9 | 1 | 8,75 | 2 | 3 | 1,25 | 5 | 1 | 4,75 | 2 | 1 | 1,75 | 4 | 2 | 3,50 | 1 | 1 | 0,75 | 1 | 1 | 0,75 | 39 | 16 | 35,00 | 245,655 | 1943 |
| 11 | 549 | GÖKDENİZ YILD* | -9E | 18 | 12 | 15,00 | 6 | 6 | 4,50 | 4 | 8 | 2,00 | 4 | 2 | 3,50 | 7 | 4 | 6,00 | 4 | 6 | 2,50 | 2 | 8 | 0,00 | 1 | 9 | -1,25 | 46 | 55 | 32,25 | 237,044 | 2215 |
| 12 | 575 | KEREM ANTİKA | -9E | 16 | 8 | 14,00 | 7 | 2 | 6,50 | 2 | 6 | 0,50 | 1 | 4 | 0,00 | 8 | 7 | 6,25 | 4 | 3 | 3,25 | 2 | 5 | 0,75 | 1 | 5 | -0,25 | 41 | 40 | 31,00 | 233,516 | 2354 |
| 13 | 537 | ÖMER YILDIRIM | -9E | 14 | 11 | 11,25 | 10 | 1 | 9,75 | 2 | 3 | 1,25 | 3 | 2 | 2,50 | 6 | 7 | 4,25 | 2 | 5 | 0,75 | 2 | 4 | 1,00 | 0 | 1 | -0,25 | 39 | 34 | 30,50 | 232,281 | 2397 |
| 14 | 377 | HACER MEMİŞ | -9E | 16 | 4 | 15,00 | 7 | 2 | 6,50 | 3 | 1 | 2,75 | 5 | 0 | 5,00 | | | | 1 | 4 | 0,00 | 1 | 0 | 1,00 | | | | 33 | 11 | 30,25 | 231,022 | 2438 |
| 15 | 601 | BARİŞ DURAK | -9E | 16 | 11 | 13,25 | 9 | 3 | 8,25 | 2 | 10 | -0,50 | 4 | 2 | 3,50 | 4 | 7 | 2,25 | 3 | 5 | 1,75 | 2 | 2 | 1,50 | | | | 40 | 40 | 30,00 | 230,588 | 2454 |
| 16 | 423 | ARDA SİVLİM | -9E | 12 | 9 | 9,75 | 9 | 3 | 8,25 | 4 | 4 | 3,00 | 4 | 2 | 3,50 | 3 | 3 | 2,25 | 2 | 3 | 1,25 | 2 | 1 | 1,75 | | | | 36 | 25 | 29,75 | 230,281 | 2469 |
| 17 | 582 | ENES YAŞİN HATİPOĞL | -9E | 12 | 13 | 8,75 | 9 | 3 | 8,25 | 0 | 5 | -1,25 | 5 | 1 | 4,75 | 4 | 6 | 2,50 | 4 | 5 | 2,75 | 2 | 2 | 1,50 | 1 | 1 | 0,75 | 37 | 36 | 28,00 | 225,231 | 2667 |
| 18 | 418 | NİSANUR İLHAN | -9E | 19 | 6 | 17,50 | 5 | 5 | 3,75 | 3 | 2 | 2,50 | 4 | 1 | 3,75 | | | | 0 | 1 | -0,25 | 1 | 2 | 0,50 | | | | 32 | 17 | 27,75 | 223,152 | 2740 |
| 19 | 469 | MEHMET AKKOY*L U | -9E | 20 | 9 | 17,75 | 5 | 2 | 4,50 | | | | | | | 8 | 14 | 4,50 | 0 | 1 | -0,25 | 2 | 5 | 0,75 | | | | 35 | 31 | 27,25 | 221,626 | 2799 |
| 20 | 488 | SAMET BOYACI | -9E | 10 | 14 | 6,50 | 7 | 5 | 5,75 | | | | 4 | 1 | 3,75 | 6 | 10 | 3,50 | 3 | 3 | 2,25 | 4 | 4 | 3,00 | 2 | 2 | 1,50 | 36 | 39 | 26,25 | 220,333 | 2838 |
| 21 | 493 | AHSEN GÜRPINAR | -9E | 15 | 12 | 12,00 | 6 | 4 | 5,00 | 4 | 6 | 2,50 | 5 | 1 | 4,75 | 1 | 6 | -0,50 | 0 | 3 | -0,75 | 2 | 4 | 1,00 | 2 | 0 | 2,00 | 35 | 36 | 26,00 | 218,686 | 2897 |
| 22 | 588 | SUDENUR ELÇİ | -9E | 16 | 8 | 14,00 | 5 | 6 | 3,50 | 3 | 6 | 1,50 | 3 | 3 | 2,25 | 7 | 7 | 5,25 | 0 | 6 | -1,50 | 1 | 2 | 0,50 | | | | 35 | 38 | 25,50 | 216,793 | 2961 |
| 23 | 505 | ALPEREN CANARS AN | -9E | 9 | 4 | 8,00 | 6 | 1 | 5,75 | 3 | 5 | 1,75 | 3 | 1 | 2,75 | 6 | 9 | 3,75 | 2 | 3 | 1,25 | 1 | 1 | 0,75 | 0 | 1 | -0,25 | 30 | 25 | 23,75 | 212,423 | 3109 |
| 24 | 485 | EBRAR SAKA | -9E | 12 | 11 | 9,25 | 6 | 3 | 5,25 | 3 | 3 | 2,25 | 5 | 1 | 4,75 | | | | 3 | 3 | 2,25 | 1 | 5 | -0,25 | 0 | 1 | -0,25 | 30 | 27 | 23,25 | 210,757 | 3167 |
| 25 | 373 | EREN EFE PEKMEZCİ | -9E | 3 | 4 | 2,00 | 2 | 4 | 1,00 | 0 | 7 | -1,75 | 1 | 3 | 0,25 | 8 | 12 | 5,00 | 4 | 2 | 3,50 | 3 | 4 | 2,00 | 0 | 2 | -0,50 | 21 | 38 | 11,50 | 176,509 | 4013 |

-9E SINIFI TYT NET LİSTESİ (TYT sıralı)

| İL | | İLÇE | | OKUL | | | | | | | | | SINAV ADI | | | | | | | | | KATILIMLAR | | | | | | | | | | |
|-----------------|------|----------------|--|----------------|------------|------|-------|------------|------|------|------------|------|----------------------|-----------------------|------|------|-------------|------|------|-------|------|------------|--------|------|-------|----------|------|------|-------|-------|-------|---------|
| BAYBURT | | BAYBURT MERKEZ | | BAYBURT LİSESİ | | | | | | | | | ENS 9.SINIF 2.DENEME | | | | | | | | | OKUL | İLÇE | İL | GENEL | | | | | | | |
| Sıra | Ö.No | İsim | | Sınıf | TYT Türkçe | | | TYT Sosyal | | | | | | TYT Matematik | | | TYT Fen | | | | | | Toplam | | | TYT | | | | | | |
| | | | | | Türkçe | | | Tarih-1 | | | Coğrafya-1 | | | Din Kül. ve Ahl. Bil. | | | Matematik-1 | | | Fizik | | | Kimya | | | Biyoloji | | | Puan | | | Genel |
| | | | | | D | Y | N | D | Y | N | D | Y | N | D | Y | N | D | Y | N | D | Y | N | D | Y | N | D | Y | N | | | | |
| Genel Ortalama | | | | | 14,97 | 9,37 | 12,63 | 5,40 | 4,17 | 4,36 | 3,35 | 4,57 | 2,20 | 3,29 | 1,65 | 2,87 | 6,62 | 6,92 | 4,89 | 3,00 | 3,36 | 2,16 | 2,45 | 3,26 | 1,64 | 1,34 | 2,83 | 0,63 | 40,42 | 36,13 | 31,38 | 234,860 |
| Okul Ortalaması | | | | | 11,94 | 8,37 | 9,85 | 5,24 | 3,82 | 4,28 | 2,28 | 3,09 | 1,51 | 3,10 | 1,35 | 2,76 | 2,82 | 5,44 | 1,46 | 1,76 | 3,26 | 0,95 | 1,41 | 2,34 | 0,83 | 0,44 | 1,01 | 0,19 | 28,99 | 28,68 | 21,83 | 206,410 |
| SINIF: -9E | | | | | | | | | | | | | | | | | | | | | | | | | | | | | | | | |

NET ORTALAMALARINA GÖRE KIYASLAMA

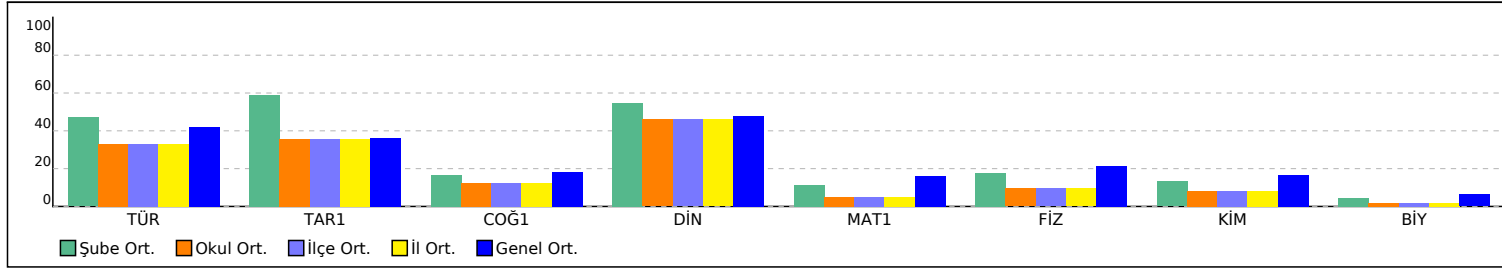

PUAN ORT. GÖRE KIYAS

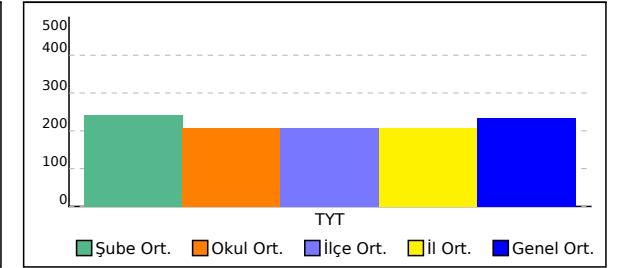

TYT KURUM ŞUBE ORTALAMALARI LİSTESİ (Puan-1 sıralı)

| İL | | İLÇE | | OKUL | | | | | | | | | SINAV ADI | | | | | | | | | KATILIMLAR | | | | | | | | | |
|-----------------|---|----------------|------|----------------|------|-------|------------|------|------------|------|-----------------------|------|----------------------|------|------|---------|------|------|-------|------|------|------------|------|------|-------|------|-------|-------|-------|-------|---------|
| | | | | | | | | | | | | | | | | | | | | | | OKUL | İLÇE | İL | GENEL | | | | | | |
| BAYBURT | | BAYBURT MERKEZ | | BAYBURT LİSESİ | | | | | | | | | ENS 9.SINIF 2.DENEME | | | | | | | | | 68 | 68 | 68 | 4799 | | | | | | |
| Sıra | Okul | Sınıf | Kat. | TYT Türkçe | | | TYT Sosyal | | | | | | TYT Matematik | | | TYT Fen | | | | | | Toplam | | | TYT | | | | | | |
| | | | | Türkçe | | | Tarih-1 | | Coğrafya-1 | | Din Kül. ve Ahl. Bil. | | Matematik-1 | | | Fizik | | | Kimya | | | Biyoloji | | | D | Y | N | Puan | | | |
| | | | | D | Y | N | D | Y | N | D | Y | N | D | Y | N | D | Y | N | D | Y | N | D | Y | N | D | Y | N | Puan | | | |
| Genel Ortalama | | | | 14,97 | 9,37 | 12,63 | 5,40 | 4,17 | 4,36 | 3,35 | 4,57 | 2,20 | 3,29 | 1,65 | 2,87 | 6,62 | 6,92 | 4,89 | 3,00 | 3,36 | 2,16 | 2,45 | 3,26 | 1,64 | 1,34 | 2,83 | 0,63 | 40,42 | 36,13 | 31,38 | 234,860 |
| İl Ortalaması | | | | 11,94 | 8,37 | 9,85 | 5,24 | 3,82 | 4,28 | 2,28 | 3,09 | 1,51 | 3,10 | 1,35 | 2,76 | 2,82 | 5,44 | 1,46 | 1,76 | 3,26 | 0,95 | 1,41 | 2,34 | 0,83 | 0,44 | 1,01 | 0,19 | 28,99 | 28,68 | 21,83 | 206,410 |
| İlçe Ortalaması | | | | 11,94 | 8,37 | 9,85 | 5,24 | 3,82 | 4,28 | 2,28 | 3,09 | 1,51 | 3,10 | 1,35 | 2,76 | 2,82 | 5,44 | 1,46 | 1,76 | 3,26 | 0,95 | 1,41 | 2,34 | 0,83 | 0,44 | 1,01 | 0,19 | 28,99 | 28,68 | 21,83 | 206,410 |
| Okul Ortalaması | | | | 11,94 | 8,37 | 9,85 | 5,24 | 3,82 | 4,28 | 2,28 | 3,09 | 1,51 | 3,10 | 1,35 | 2,76 | 2,82 | 5,44 | 1,46 | 1,76 | 3,26 | 0,95 | 1,41 | 2,34 | 0,83 | 0,44 | 1,01 | 0,19 | 28,99 | 28,68 | 21,83 | 206,410 |
| 1 | BAYBURT / BAYBURT MERKEZ BAYBURT LİSESİ | -9E | 25 | 16,20 | 8,32 | 14,12 | 7,76 | 2,84 | 7,05 | 3,08 | 4,44 | 1,97 | 3,60 | 1,24 | 3,29 | 5,32 | 7,44 | 3,46 | 2,68 | 3,72 | 1,75 | 2,08 | 3,04 | 1,32 | 0,88 | 1,68 | 0,46 | 41,60 | 32,72 | 33,42 | 240,770 |
| 2 | BAYBURT / BAYBURT MERKEZ BAYBURT LİSESİ | -9A | 20 | 11,25 | 8,25 | 9,19 | 3,75 | 4,75 | 2,56 | 2,85 | 2,00 | 2,35 | 2,65 | 1,70 | 2,22 | 1,90 | 5,45 | 0,54 | 1,35 | 3,60 | 0,45 | 0,95 | 2,45 | 0,34 | 0,10 | 0,55 | -0,04 | 24,80 | 28,75 | 17,61 | 193,780 |
| 3 | BAYBURT / BAYBURT MERKEZ BAYBURT LİSESİ | -9D | 23 | 7,91 | 8,52 | 5,78 | 3,78 | 4,09 | 2,76 | 0,91 | 2,57 | 0,27 | 2,96 | 1,17 | 2,66 | 0,91 | 3,26 | 0,10 | 1,13 | 2,48 | 0,51 | 1,09 | 1,48 | 0,72 | 0,26 | 0,70 | 0,09 | 18,95 | 24,27 | 12,89 | 180,050 |

DERS BAŞARILARINA GÖRE KIYASLAMA

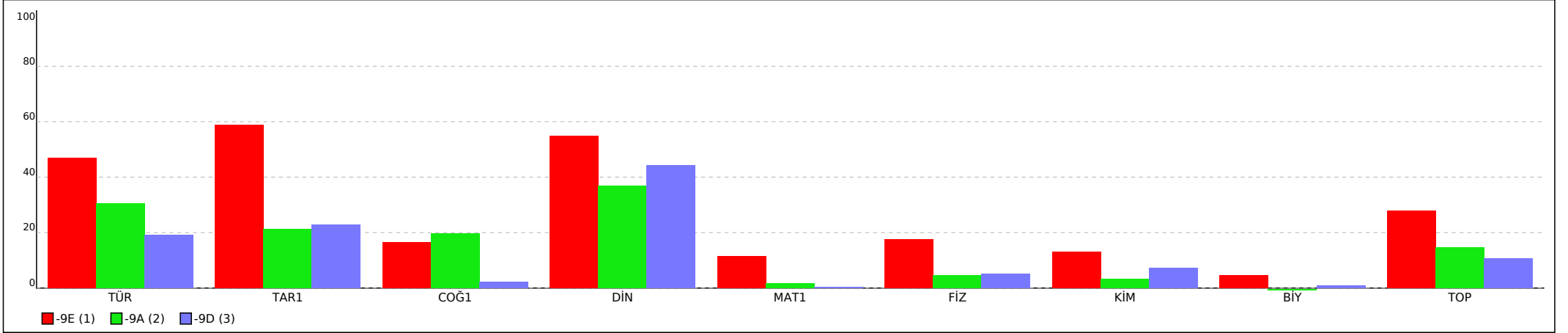

PUANA GÖRE KIYASLAMA

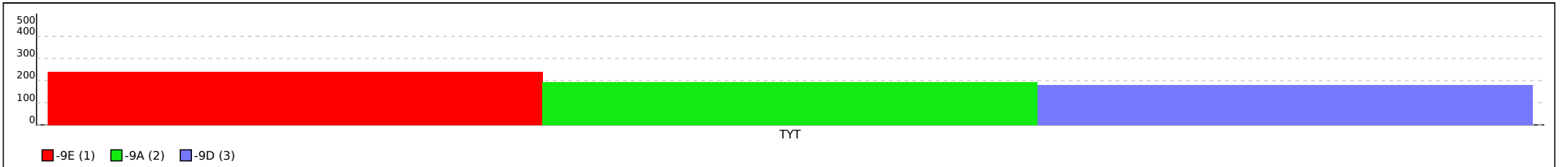

Not: Grafiklerin şube etiketlerinde ilk sütunda yer alan sıra numaraları kullanılmıştır.



193,595 % 75,81

BAYBURT / BAYBURT MERKEZ
BAYBURT LİSESİ

-9A - 700
ABDÜLHAMİT MOHAMMEDİ

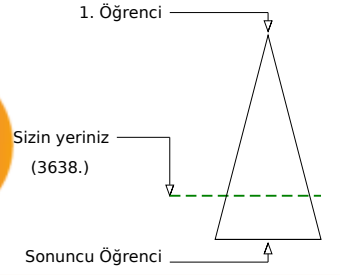
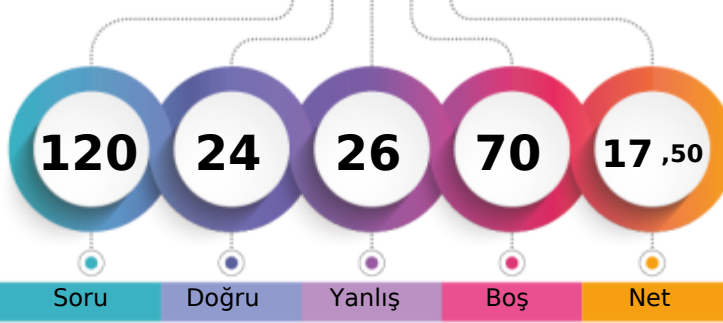

Soru Doğru Yanlış Boş Net

Şube Kurum İlçe İl Genel

Öğrenci Sıra No 12 43 43 43 3638 % 75,81

Sınava Katılan Öğrenci Sayısı 20 68 68 68 4799

| | | Soru | Doğru | Yanlış | Boş | Net | Başarı |
|-------------------|---|------------------------------|-------|--------|-----|------|--------|
| TYT Türkçe | | 30 | 10 | 8 | 12 | 8,00 | % 27 |
| Cevap Anahtarı | B | ADBEABACBBBDCEDEDCEDDCABBCEB | | | | | |
| Cevaplarınız | | D cA b Bcaee D D aE AcB EB | | | | | |

| | S | D | Y | B% |
|------------------------------------|---|---|---|-----|
| Türkçe | 0 | 0 | 0 | 0 |
| Metne Sözcük Yerleştirme | 1 | 1 | 0 | 100 |
| Sözcükte Anlam | 1 | 0 | 0 | 0 |
| İki Cümleyi Birleştirme | 1 | 0 | 0 | 0 |
| Şiir | 7 | 2 | 2 | 29 |
| Yazım Kuralları | 2 | 0 | 2 | 0 |
| Roman | 2 | 0 | 1 | 0 |
| Noktalama İşaretleri | 2 | 0 | 1 | 0 |
| Paragrafa Cümle Yerleştirme | 1 | 1 | 0 | 100 |
| Paragrafta Ana Düşünce (Ana Fikir) | 1 | 1 | 0 | 100 |
| Sıfat (Ön Ad) | 3 | 0 | 1 | 0 |
| Masal | 2 | 1 | 1 | 50 |
| Fabl | 2 | 1 | 0 | 50 |
| Edat (İlgeç) - Bağlaç - Ünlem | 3 | 1 | 0 | 33 |
| Hikâye | 1 | 1 | 0 | 100 |
| KONU BELİRTİLMEMİŞ | 1 | 1 | 0 | 100 |

| | | Soru | Doğru | Yanlış | Boş | Net | Başarı |
|----------------------|---|--------------------------------|-------|--------|-----|-------|--------|
| TYT Matematik | | 30 | 1 | 7 | 22 | -0,75 | % 0 |
| Cevap Anahtarı | B | EDECCEAABADBEEDACDCDDACBDAECBA | | | | | |
| Cevaplarınız | | d a d b c D e b | | | | | |

| | S | D | Y | B% |
|--|----|---|---|----|
| Matematik-1 | 0 | 0 | 0 | 0 |
| Önemler ve Bileşik Önemler | 2 | 0 | 1 | 0 |
| Kümelerde İşlemler | 3 | 0 | 0 | 0 |
| Sayı Kümeleri | 2 | 0 | 1 | 0 |
| Bölünebilme Kuralları | 4 | 0 | 2 | 0 |
| Birinci Dereceden Denklemler ve Eşitsizlikler | 7 | 0 | 2 | 0 |
| Üslü İfadeler ve Denklemler | 10 | 1 | 1 | 10 |
| Denklemler ve Eşitsizliklerle İlgili Uygulamalar | 2 | 0 | 0 | 0 |

| | | Soru | Doğru | Yanlış | Boş | Net | Başarı |
|------------------------|---|--------------------------------|-------|--------|-----|------|--------|
| Tarih-1 | | 12 | 6 | 3 | 3 | 5,25 | % 44 |
| Coğrafya-1 | | 12 | 1 | 1 | 10 | 0,75 | % 6 |
| Din Kült. ve Ahl. Bil. | | 6 | 4 | 2 | 0 | 3,50 | % 58 |
| TYT Sosyal | | 30 | 11 | 6 | 13 | 9,50 | % 32 |
| Cevap Anahtarı | B | BCEEADBADBABBCEADDCACCBBCDBDEA | | | | | |
| Cevaplarınız | | baAc ABDAB D d CDBeEb | | | | | |

| | S | D | Y | B% |
|-----------------------------------|----|---|---|-----|
| Tarih-1 | 0 | 0 | 0 | 0 |
| Tarih ve Zaman | 1 | 0 | 1 | 0 |
| İnsanlığın İlk Dönemleri | 1 | 0 | 1 | 0 |
| Orta Çağ'da Dünya | 6 | 2 | 1 | 33 |
| İlk ve Orta Çağlarda Türk Dünyası | 4 | 4 | 0 | 100 |
| Coğrafya-1 | 0 | 0 | 0 | 0 |
| Doğal Sistemler | 12 | 1 | 1 | 8 |
| Din Kült. ve Ahl. Bil. | 0 | 0 | 0 | 0 |
| Din ve İslam | 3 | 3 | 0 | 100 |
| İslam ve İbadet | 3 | 1 | 2 | 33 |

| | | Soru | Doğru | Yanlış | Boş | Net | Başarı |
|----------------|---|--------------------------------|-------|--------|-----|-------|--------|
| Fizik | | 10 | 1 | 3 | 6 | 0,25 | % 3 |
| Kimya | | 10 | 1 | 1 | 8 | 0,75 | % 8 |
| Biyoloji | | 10 | 0 | 1 | 9 | -0,25 | % 0 |
| TYT Fen | | 30 | 2 | 5 | 23 | 0,75 | % 3 |
| Cevap Anahtarı | B | DECAAEBBDDCEBCADDDCACEBCBBBDCA | | | | | |
| Cevaplarınız | | c be D C a e | | | | | |

| | S | D | Y | B% |
|---|---|---|---|-----|
| Fizik | 0 | 0 | 0 | 0 |
| Fizik Bilimi, Alt Alanları ve Fizikğin Diğer Disiplinlerle İlişkisi | 1 | 0 | 0 | 0 |
| Düzensiz Doğrusal Hareket Kavramları | 1 | 0 | 1 | 0 |
| Düzensiz Doğrusal Hareket | 1 | 0 | 0 | 0 |
| İvme | 1 | 0 | 0 | 0 |
| Kuvvet ve Özellikleri | 1 | 1 | 0 | 100 |
| Newton'un Hareket Yasaları | 1 | 0 | 0 | 0 |
| Sürtünme Kuvveti | 1 | 0 | 1 | 0 |
| İş, Enerji ve Güç | 2 | 0 | 1 | 0 |
| KONU BELİRTİLMEMİŞ | 1 | 0 | 0 | 0 |
| Kimya | 0 | 0 | 0 | 0 |
| Kimyanın Sembolik Dili | 1 | 0 | 0 | 0 |
| Kimya Uygulamalarında İş Sağlığı ve Güvenliği | 1 | 1 | 0 | 100 |
| Atom Modelleri | 1 | 0 | 0 | 0 |
| Atomun Yapısı | 1 | 0 | 0 | 0 |
| Periyodik Sistem | 3 | 0 | 1 | 0 |
| Güçlü Etkileşimler | 2 | 0 | 0 | 0 |
| Kimyasal Türler Arası Etkileşimlerin Sınıflandırılması | 1 | 0 | 0 | 0 |
| Biyoloji | 0 | 0 | 0 | 0 |
| Hücre Teorisi | 1 | 0 | 0 | 0 |
| Hücrenin Yapısı | 5 | 0 | 0 | 0 |
| Canlılardaki Temel Bileşikler | 4 | 0 | 1 | 0 |



162,786 % 88,46

BAYBURT / BAYBURT MERKEZ
BAYBURT LİSESİ

-9A - 728
ALPEREN ERTUĞRUL

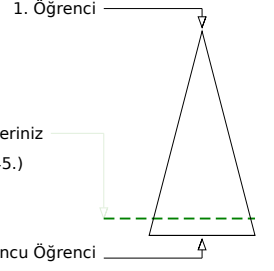
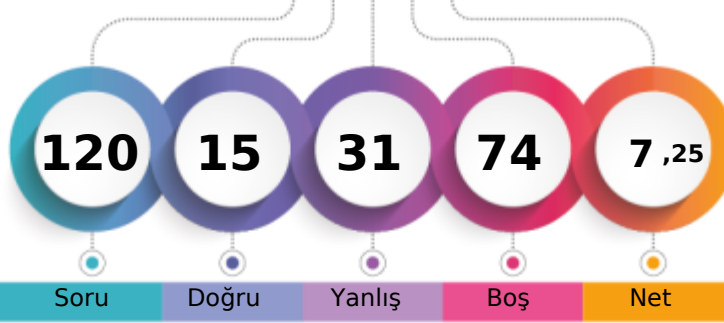

Soru Doğru Yanlış Boş Net

Şube Kurum İlçe İl Genel

Öğrenci Sıra No 19 57 57 57 4245 % 88,46

Sınava Katılan Öğrenci Sayısı 20 68 68 68 4799

| | | Soru | Doğru | Yanlış | Boş | Net | Başarı |
|-------------------|---|------------------------------|-------|--------|-----|------|--------|
| TYT Türkçe | | 30 | 11 | 13 | 6 | 7,75 | % 26 |
| Cevap Anahtarı | B | ADBEABACBBBDCEDEDCEDDCABBCEB | | | | | |
| Cevaplarınız | | bDcce BBaDeDAe DCaEcb bBBda | | | | | |

| | S | D | Y | B% |
|------------------------------------|---|---|---|-----|
| Türkçe | 0 | 0 | 0 | 0 |
| Metne Sözcük Yerleştirme | 1 | 1 | 0 | 100 |
| Sözcükte Anlam | 1 | 0 | 1 | 0 |
| İki Cümleyi Birleştirme | 1 | 0 | 1 | 0 |
| Şiir | 7 | 0 | 3 | 0 |
| Yazım Kuralları | 2 | 1 | 1 | 50 |
| Roman | 2 | 2 | 0 | 100 |
| Noktalama İşaretleri | 2 | 1 | 1 | 50 |
| Paragrafa Cümle Yerleştirme | 1 | 1 | 0 | 100 |
| Paragrafta Ana Düşünce (Ana Fikir) | 1 | 1 | 0 | 100 |
| Sıfat (Ön Ad) | 3 | 1 | 1 | 33 |
| Masal | 2 | 1 | 1 | 50 |
| Fabl | 2 | 1 | 1 | 50 |
| Edat (İlgeç) - Bağlaç - Ünlem | 3 | 1 | 2 | 33 |
| Hikâye | 1 | 0 | 0 | 0 |
| KONU BELİRTİLMEMİŞ | 1 | 0 | 1 | 0 |

| | | Soru | Doğru | Yanlış | Boş | Net | Başarı |
|----------------------|---|--------------------------------|-------|--------|-----|-------|--------|
| TYT Matematik | | 30 | 4 | 18 | 8 | -0,50 | % 0 |
| Cevap Anahtarı | B | EDECCEAABADBEEDACDCDDACBDAECBA | | | | | |
| Cevaplarınız | | abc Cae dAa EacAda ebd a ad c | | | | | |

| | S | D | Y | B% |
|--|----|---|---|----|
| Matematik-1 | 0 | 0 | 0 | 0 |
| Önemler ve Bileşik Önemler | 2 | 1 | 0 | 50 |
| Kümelerde İşlemler | 3 | 0 | 3 | 0 |
| Sayı Kümeleri | 2 | 0 | 2 | 0 |
| Bölünebilme Kuralları | 4 | 1 | 2 | 25 |
| Birinci Dereceden Denklemler ve Eşitsizlikler | 7 | 1 | 5 | 14 |
| Üslü İfadeler ve Denklemler | 10 | 1 | 4 | 10 |
| Denklemler ve Eşitsizliklerle İlgili Uygulamalar | 2 | 0 | 2 | 0 |

| | | Soru | Doğru | Yanlış | Boş | Net | Başarı |
|-------------------|---|--------------------------------|-------|--------|-----|------|--------|
| TYT Sosyal | | 30 | 0 | 0 | 30 | 0,00 | % 0 |
| Cevap Anahtarı | B | BCEEADBBABDBBCEADDCACCBBCDBDEA | | | | | |
| Cevaplarınız | | | | | | | |

| | S | D | Y | B% |
|-----------------------------------|----|---|---|----|
| Tarih-1 | 0 | 0 | 0 | 0 |
| Tarih ve Zaman | 1 | 0 | 0 | 0 |
| İnsanlığın İlk Dönemleri | 1 | 0 | 0 | 0 |
| Orta Çağ'da Dünya | 6 | 0 | 0 | 0 |
| İlk ve Orta Çağlarda Türk Dünyası | 4 | 0 | 0 | 0 |
| Coğrafya-1 | 0 | 0 | 0 | 0 |
| Doğal Sistemler | 12 | 0 | 0 | 0 |
| Din Kült. ve Ahl. Bil. | 0 | 0 | 0 | 0 |
| Din ve İslam | 3 | 0 | 0 | 0 |
| İslam ve İbadet | 3 | 0 | 0 | 0 |

| | | Soru | Doğru | Yanlış | Boş | Net | Başarı |
|----------------|---|--------------------------------|-------|--------|-----|------|--------|
| TYT Fen | | 30 | 0 | 0 | 30 | 0,00 | % 0 |
| Cevap Anahtarı | B | DECAAEBBDDCEBCADDDCACEBCBBBDCA | | | | | |
| Cevaplarınız | | | | | | | |

| | S | D | Y | B% |
|---|---|---|---|----|
| Fizik | 0 | 0 | 0 | 0 |
| Fizik Bilimi, Alt Alanları ve Fizikğin Diğer Disiplinlerle İlişkisi | 1 | 0 | 0 | 0 |
| Düzenli Doğrusal Hareket Kavramları | 1 | 0 | 0 | 0 |
| Düzenli Doğrusal Hareket | 1 | 0 | 0 | 0 |
| İvme | 1 | 0 | 0 | 0 |
| Kuvvet ve Özellikleri | 1 | 0 | 0 | 0 |
| Newton'un Hareket Yasaları | 1 | 0 | 0 | 0 |
| Sürtünme Kuvveti | 1 | 0 | 0 | 0 |
| İş, Enerji ve Güç | 2 | 0 | 0 | 0 |
| KONU BELİRTİLMEMİŞ | 1 | 0 | 0 | 0 |
| Kimya | 0 | 0 | 0 | 0 |
| Kimyanın Sembolik Dili | 1 | 0 | 0 | 0 |
| Kimya Uygulamalarında İş Sağlığı ve Güvenliği | 1 | 0 | 0 | 0 |
| Atom Modelleri | 1 | 0 | 0 | 0 |
| Atomun Yapısı | 1 | 0 | 0 | 0 |
| Periyodik Sistem | 3 | 0 | 0 | 0 |
| Güçlü Etkileşimler | 2 | 0 | 0 | 0 |
| Kimyasal Türler Arası Etkileşimlerin Sınıflandırılması | 1 | 0 | 0 | 0 |
| Biyoloji | 0 | 0 | 0 | 0 |
| Hücre Teorisi | 1 | 0 | 0 | 0 |
| Hücrenin Yapısı | 5 | 0 | 0 | 0 |
| Canlılardaki Temel Bileşikler | 4 | 0 | 0 | 0 |

BAYBURT / BAYBURT MERKEZ
BAYBURT LİSESİ

-9A - 661
ARDA DANKAZ

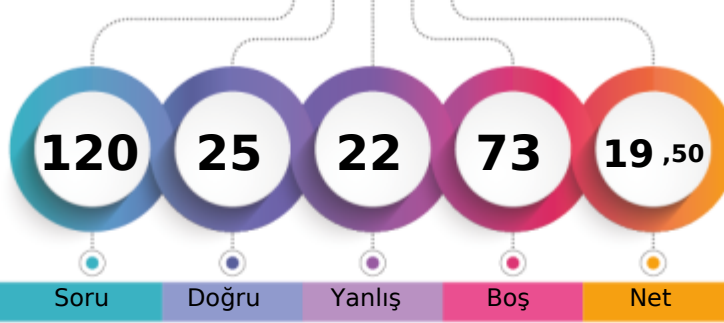

1. Öğrenci

Sizin yeriniz
(3486.)

Sonuncu Öğrenci

Soru

Doğru

Yanlış

Boş

Net

Şube

Kurum

İlçe

İl

Genel

Öğrenci Sıra No

8

39

39

39

3486 % 72,64

Sınava Katılan Öğrenci Sayısı

20

68

68

68

4799

| | | Soru | Doğru | Yanlış | Boş | Net | Başarı |
|-------------------|---|-------------------------------|-------|--------|-----|-------|---------|
| TYT Türkçe | | 30 | 13 | 5 | 12 | 11,75 | % 39 |
| Cevap Anahtarı | B | ADBEABACBBBDCDAEDCEEDDCABBCEB | | | | | |
| Cevaplarınız | | ADBC | BcB | Dd | D | Ee | eABB EB |

| | S | D | Y | B% |
|------------------------------------|---|---|---|-----|
| Türkçe | 0 | 0 | 0 | 0 |
| Metne Sözcük Yerleştirme | 1 | 1 | 0 | 100 |
| Sözcükte Anlam | 1 | 1 | 0 | 100 |
| İki Cümleyi Birleştirme | 1 | 1 | 0 | 100 |
| Şiir | 7 | 0 | 1 | 0 |
| Yazım Kuralları | 2 | 0 | 0 | 0 |
| Roman | 2 | 1 | 1 | 50 |
| Noktalama İşaretleri | 2 | 2 | 0 | 100 |
| Paragrafa Cümle Yerleştirme | 1 | 0 | 1 | 0 |
| Paragrafta Ana Düşünce (Ana Fikir) | 1 | 1 | 0 | 100 |
| Sıfat (Ön Ad) | 3 | 0 | 1 | 0 |
| Masal | 2 | 2 | 0 | 100 |
| Fabl | 2 | 1 | 0 | 50 |
| Edat (İlgeç) - Bağlaç - Ünlem | 3 | 1 | 1 | 33 |
| Hikâye | 1 | 1 | 0 | 100 |
| KONU BELİRTİLMEMİŞ | 1 | 1 | 0 | 100 |

| | | Soru | Doğru | Yanlış | Boş | Net | Başarı |
|----------------------|---|--------------------------------|---------|--------|-----|------|--------|
| TYT Matematik | | 30 | 7 | 12 | 11 | 4,00 | % 13 |
| Cevap Anahtarı | B | EDECCEAABADBEEDACDCDDACBDAECBA | | | | | |
| Cevaplarınız | | bDa | CaAcaAb | E | a | aa | dCB ae |

| | S | D | Y | B% |
|--|----|---|---|----|
| Matematik-1 | 0 | 0 | 0 | 0 |
| Önemler ve Bileşik Önemler | 2 | 1 | 0 | 50 |
| Kümelerde İşlemler | 3 | 1 | 2 | 33 |
| Sayı Kümeleri | 2 | 1 | 1 | 50 |
| Bölünebilme Kuralları | 4 | 1 | 2 | 25 |
| Birinci Dereceden Denklemler ve Eşitsizlikler | 7 | 1 | 3 | 14 |
| Üslü İfadeler ve Denklemler | 10 | 2 | 3 | 20 |
| Denklemler ve Eşitsizliklerle İlgili Uygulamalar | 2 | 0 | 1 | 0 |

| | | Soru | Doğru | Yanlış | Boş | Net | Başarı |
|-----------------------|---|---------------------------------|-------|--------|-----|------|--------|
| Tarih-1 | | 12 | 5 | 5 | 2 | 3,75 | % 31 |
| Coğrafya-1 | | 12 | 0 | 0 | 12 | 0,00 | % 0 |
| Din Kül. ve Ahl. Bil. | | 6 | 0 | 0 | 6 | 0,00 | % 0 |
| TYT Sosyal | | 30 | 5 | 5 | 20 | 3,75 | % 13 |
| Cevap Anahtarı | B | BCEEADBADBABBCEADDCCACBBBCDBDEA | | | | | |
| Cevaplarınız | | cCcdd e BDAB | | | | | |

| | S | D | Y | B% |
|-----------------------------------|----|---|---|-----|
| Tarih-1 | 0 | 0 | 0 | 0 |
| Tarih ve Zaman | 1 | 0 | 1 | 0 |
| İnsanlığın İlk Dönemleri | 1 | 0 | 1 | 0 |
| Orta Çağ'da Dünya | 6 | 1 | 3 | 17 |
| İlk ve Orta Çağlarda Türk Dünyası | 4 | 4 | 0 | 100 |
| Coğrafya-1 | 0 | 0 | 0 | 0 |
| Doğal Sistemler | 12 | 0 | 0 | 0 |
| Din Kül. ve Ahl. Bil. | 0 | 0 | 0 | 0 |
| Din ve İslam | 3 | 0 | 0 | 0 |
| İslam ve İbadet | 3 | 0 | 0 | 0 |

| | | Soru | Doğru | Yanlış | Boş | Net | Başarı |
|----------------|---|--------------------------------|-------|--------|-----|------|--------|
| TYT Fen | | 30 | 0 | 0 | 30 | 0,00 | % 0 |
| Cevap Anahtarı | B | DECAAEBBDDCEBCADDDCACEBCBBBDCA | | | | | |
| Cevaplarınız | | | | | | | |

| | S | D | Y | B% |
|---|---|---|---|----|
| Fizik | 0 | 0 | 0 | 0 |
| Fizik Bilimi, Alt Alanları ve Fizikğin Diğer Disiplinlerle İlişkisi | 1 | 0 | 0 | 0 |
| Düzensiz Doğrusal Hareket Kavramları | 1 | 0 | 0 | 0 |
| Düzensiz Doğrusal Hareket | 1 | 0 | 0 | 0 |
| İvme | 1 | 0 | 0 | 0 |
| Kuvvet ve Özellikleri | 1 | 0 | 0 | 0 |
| Newton'un Hareket Yasaları | 1 | 0 | 0 | 0 |
| Sürtünme Kuvveti | 1 | 0 | 0 | 0 |
| İş, Enerji ve Güç | 2 | 0 | 0 | 0 |
| KONU BELİRTİLMEMİŞ | 1 | 0 | 0 | 0 |
| Kimya | 0 | 0 | 0 | 0 |
| Kimyanın Sembolik Dili | 1 | 0 | 0 | 0 |
| Kimya Uygulamalarında İş Sağlığı ve Güvenliği | 1 | 0 | 0 | 0 |
| Atom Modelleri | 1 | 0 | 0 | 0 |
| Atomun Yapısı | 1 | 0 | 0 | 0 |
| Periyodik Sistem | 3 | 0 | 0 | 0 |
| Güçlü Etkileşimler | 2 | 0 | 0 | 0 |
| Kimyasal Türler Arası Etkileşimlerin Sınıflandırılması | 1 | 0 | 0 | 0 |
| Biyoloji | 0 | 0 | 0 | 0 |
| Hücre Teorisi | 1 | 0 | 0 | 0 |
| Hücrenin Yapısı | 5 | 0 | 0 | 0 |
| Canlılardaki Temel Bileşikler | 4 | 0 | 0 | 0 |

BAYBURT / BAYBURT MERKEZ
BAYBURT LİSESİ

-9A - 701
ARDA GÜÇLÜ

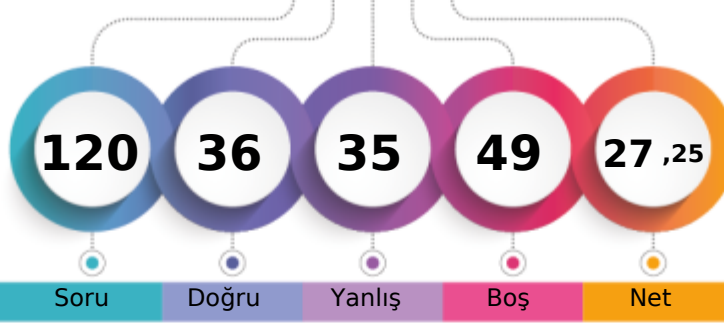

1. Öğrenci

Sizin yeriniz
(2769.)

Sonuncu Öğrenci

Soru

Doğru

Yanlış

Boş

Net

Şube

Kurum

İlçe

İl

Genel

Öğrenci Sıra No

2

23

23

23

2769 % 57,70

Sınava Katılan Öğrenci Sayısı

20

68

68

68

4799

| | | Soru | Doğru | Yanlış | Boş | Net | Başarı |
|-------------------|---|---------------------------------|-------|--------|-----|-------|--------|
| TYT Türkçe | | 30 | 14 | 7 | 9 | 12,25 | % 41 |
| Cevap Anahtarı | A | DBABACEADDCBBBDCEADEABBCCDDCEBE | | | | | |
| Cevaplarınız | | D A b cdDeCBeaDCc D ABB EBE | | | | | |

| | S | D | Y | B% |
|------------------------------------|---|---|---|-----|
| Türkçe | 0 | 0 | 0 | 0 |
| Metne Sözcük Yerleştirme | 1 | 1 | 0 | 100 |
| Sözcükte Anlam | 1 | 0 | 0 | 0 |
| İki Cümleyi Birleştirme | 1 | 1 | 0 | 100 |
| Şiir | 7 | 1 | 3 | 14 |
| Yazım Kuralları | 2 | 2 | 0 | 100 |
| Roman | 2 | 0 | 1 | 0 |
| Noktalama İşaretleri | 2 | 1 | 1 | 50 |
| Paragrafa Cümle Yerleştirme | 1 | 0 | 1 | 0 |
| Paragrafta Ana Düşünce (Ana Fikir) | 1 | 1 | 0 | 100 |
| Sıfat (Ön Ad) | 3 | 1 | 1 | 33 |
| Masal | 2 | 2 | 0 | 100 |
| Fabl | 2 | 1 | 0 | 50 |
| Edat (İlgeç) - Bağlaç - Ünlem | 3 | 1 | 0 | 33 |
| Hikâye | 1 | 1 | 0 | 100 |
| KONU BELİRTİLMEMİŞ | 1 | 1 | 0 | 100 |

| | | Soru | Doğru | Yanlış | Boş | Net | Başarı |
|----------------------|---|--------------------------------|-------|--------|-----|------|--------|
| TYT Matematik | | 30 | 6 | 12 | 12 | 3,00 | % 10 |
| Cevap Anahtarı | A | CCAEEDEEBDBAADAADDACDCEDACBBAC | | | | | |
| Cevaplarınız | | dAad E Dac aa ee aa dCB C | | | | | |

| | S | D | Y | B% |
|--|----|---|---|----|
| Matematik-1 | 0 | 0 | 0 | 0 |
| Önemler ve Bileşik Önemler | 2 | 0 | 1 | 0 |
| Kümelerde İşlemler | 3 | 1 | 2 | 33 |
| Sayı Kümeleri | 2 | 0 | 0 | 0 |
| Bölünebilirlik Kuralları | 4 | 2 | 1 | 50 |
| Birinci Dereceden Denklemler ve Eşitsizlikler | 7 | 0 | 5 | 0 |
| Üslü İfadeler ve Denklemler | 10 | 2 | 3 | 20 |
| Denklemler ve Eşitsizliklerle İlgili Uygulamalar | 2 | 1 | 0 | 50 |

| | | Soru | Doğru | Yanlış | Boş | Net | Başarı |
|------------------------|---|--------------------------------|-------|--------|-----|------|--------|
| Tarih-1 | | 12 | 3 | 7 | 2 | 1,25 | % 10 |
| Coğrafya-1 | | 12 | 4 | 5 | 3 | 2,75 | % 23 |
| Din Kült. ve Ahl. Bil. | | 6 | 4 | 2 | 0 | 3,50 | % 58 |
| TYT Sosyal | | 30 | 11 | 14 | 5 | 7,50 | % 25 |
| Cevap Anahtarı | A | EEBCBADAABBDDADCBACECBBCDCEADB | | | | | |
| Cevaplarınız | | Ec cAcAbcdaaeADecACc eDCEAee | | | | | |

| | S | D | Y | B% |
|-----------------------------------|----|---|---|-----|
| Tarih-1 | 0 | 0 | 0 | 0 |
| Tarih ve Zaman | 1 | 0 | 0 | 0 |
| İnsanlığın İlk Dönemleri | 1 | 1 | 0 | 100 |
| Orta Çağ'da Dünya | 6 | 2 | 3 | 33 |
| İlk ve Orta Çağlarda Türk Dünyası | 4 | 0 | 4 | 0 |
| Coğrafya-1 | 0 | 0 | 0 | 0 |
| Doğal Sistemler | 12 | 4 | 5 | 33 |
| Din Kült. ve Ahl. Bil. | 0 | 0 | 0 | 0 |
| Din ve İslam | 3 | 2 | 1 | 67 |
| İslam ve İbadet | 3 | 2 | 1 | 67 |

| | | Soru | Doğru | Yanlış | Boş | Net | Başarı |
|----------------|---|--------------------------------|-------|--------|-----|------|--------|
| Fizik | | 10 | 3 | 2 | 5 | 2,50 | % 25 |
| Kimya | | 10 | 2 | 0 | 8 | 2,00 | % 20 |
| Biyoloji | | 10 | 0 | 0 | 10 | 0,00 | % 0 |
| TYT Fen | | 30 | 5 | 2 | 23 | 4,50 | % 15 |
| Cevap Anahtarı | A | CAEDDDBEABACDDCEBCADECCBBBACBD | | | | | |
| Cevaplarınız | | C c D cE C C | | | | | |

| | S | D | Y | B% |
|---|---|---|---|-----|
| Fizik | 0 | 0 | 0 | 0 |
| Fizik Bilimi, Alt Alanları ve Fizikğin Diğer Disiplinlerle İlişkisi | 1 | 1 | 0 | 100 |
| Düzenli Doğrusal Hareket Kavramları | 1 | 0 | 1 | 0 |
| Düzenli Doğrusal Hareket | 1 | 0 | 0 | 0 |
| İvme | 1 | 1 | 0 | 100 |
| Kuvvet ve Özellikleri | 1 | 0 | 0 | 0 |
| Newton'un Hareket Yasaları | 1 | 0 | 1 | 0 |
| Sürtünme Kuvveti | 1 | 1 | 0 | 100 |
| İş, Enerji ve Güç | 2 | 0 | 0 | 0 |
| KONU BELİRTİLMEMİŞ | 1 | 0 | 0 | 0 |
| Kimya | 0 | 0 | 0 | 0 |
| Kimyanın Sembolik Dili | 1 | 0 | 0 | 0 |
| Kimya Uygulamalarında İş Sağlığı ve Güvenliği | 1 | 1 | 0 | 100 |
| Atom Modelleri | 1 | 0 | 0 | 0 |
| Atomun Yapısı | 1 | 0 | 0 | 0 |
| Periyodik Sistem | 3 | 1 | 0 | 33 |
| Güçlü Etkileşimler | 2 | 0 | 0 | 0 |
| Kimyasal Türler Arası Etkileşimlerin Sınıflandırılması | 1 | 0 | 0 | 0 |
| Biyoloji | 0 | 0 | 0 | 0 |
| Hücre Teorisi | 1 | 0 | 0 | 0 |
| Hücrenin Yapısı | 5 | 0 | 0 | 0 |
| Canlılardaki Temel Bileşikler | 4 | 0 | 0 | 0 |

BAYBURT / BAYBURT MERKEZ
BAYBURT LİSESİ

-9A - 17
BEDİRHAN KURT

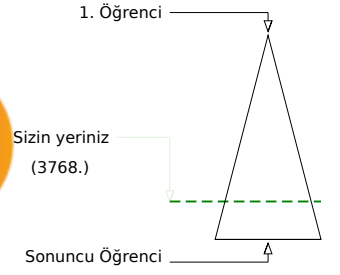
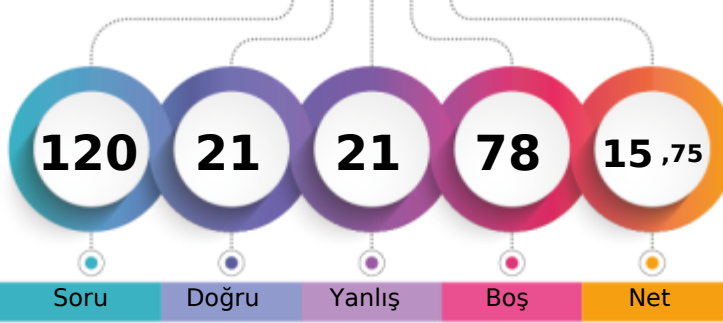

Soru Doğru Yanlış Boş Net

Şube Kurum İlçe İl Genel

Öğrenci Sıra No 14 48 48 48 3768 % 78,52

Sınava Katılan Öğrenci Sayısı 20 68 68 68 4799

| | | Soru | Doğru | Yanlış | Boş | Net | Başarı |
|-------------------|---|------------------------------|-------|--------|-----|-------|--------|
| TYT Türkçe | | 30 | 12 | 0 | 18 | 12,00 | % 40 |
| Cevap Anahtarı | B | ADBEABACBBBDCEDEDCEDDCABBCEB | | | | | |
| Cevaplarınız | | D | BB | CD | D | ED | ABB E |

| | S | D | Y | B% |
|------------------------------------|---|---|---|-----|
| Türkçe | 0 | 0 | 0 | 0 |
| Metne Sözcük Yerleştirme | 1 | 1 | 0 | 100 |
| Sözcükte Anlam | 1 | 0 | 0 | 0 |
| İki Cümleyi Birleştirme | 1 | 0 | 0 | 0 |
| Şiir | 7 | 0 | 0 | 0 |
| Yazım Kuralları | 2 | 1 | 0 | 50 |
| Roman | 2 | 1 | 0 | 50 |
| Noktalama İşaretleri | 2 | 1 | 0 | 50 |
| Paragrafa Cümle Yerleştirme | 1 | 1 | 0 | 100 |
| Paragrafta Ana Düşünce (Ana Fikir) | 1 | 1 | 0 | 100 |
| Sıfat (Ön Ad) | 3 | 0 | 0 | 0 |
| Masal | 2 | 2 | 0 | 100 |
| Fabl | 2 | 1 | 0 | 50 |
| Edat (İlgeç) - Bağlaç - Ünlem | 3 | 2 | 0 | 67 |
| Hikâye | 1 | 0 | 0 | 0 |
| KONU BELİRTİLMEMİŞ | 1 | 1 | 0 | 100 |

| | | Soru | Doğru | Yanlış | Boş | Net | Başarı |
|----------------------|---|--------------------------------|-------|--------|-----|-------|--------|
| TYT Matematik | | 30 | 1 | 7 | 22 | -0,75 | % 0 |
| Cevap Anahtarı | B | EDECCEAABADBEEDACDCDDACBDAECBA | | | | | |
| Cevaplarınız | | b ec d A e aa | | | | | |

| | S | D | Y | B% |
|--|----|---|---|----|
| Matematik-1 | 0 | 0 | 0 | 0 |
| Önemler ve Bileşik Önemler | 2 | 0 | 0 | 0 |
| Kümelerde İşlemler | 3 | 0 | 1 | 0 |
| Sayı Kümeleri | 2 | 0 | 0 | 0 |
| Bölünebilirlik Kuralları | 4 | 0 | 1 | 0 |
| Birinci Dereceden Denklemler ve Eşitsizlikler | 7 | 0 | 3 | 0 |
| Üslü İfadeler ve Denklemler | 10 | 1 | 2 | 10 |
| Denklemler ve Eşitsizliklerle İlgili Uygulamalar | 2 | 0 | 0 | 0 |

| | | Soru | Doğru | Yanlış | Boş | Net | Başarı |
|------------------------|---|--------------------------------|-------|--------|-----|-------|--------|
| Tarih-1 | | 12 | 3 | 6 | 3 | 1,50 | % 13 |
| Coğrafya-1 | | 12 | 2 | 2 | 8 | 1,50 | % 13 |
| Din Kült. ve Ahl. Bil. | | 6 | 0 | 2 | 4 | -0,50 | % 0 |
| TYT Sosyal | | 30 | 5 | 10 | 15 | 2,50 | % 8 |
| Cevap Anahtarı | B | BCEEADBADBABBCEADDCACCBBCDBDEA | | | | | |
| Cevaplarınız | | EcccBe abB a DD e b e | | | | | |

| | S | D | Y | B% |
|-----------------------------------|----|---|---|-----|
| Tarih-1 | 0 | 0 | 0 | 0 |
| Tarih ve Zaman | 1 | 0 | 1 | 0 |
| İnsanlığın İlk Dönemleri | 1 | 1 | 0 | 100 |
| Orta Çağ'da Dünya | 6 | 1 | 3 | 17 |
| İlk ve Orta Çağlarda Türk Dünyası | 4 | 1 | 2 | 25 |
| Coğrafya-1 | 0 | 0 | 0 | 0 |
| Doğal Sistemler | 12 | 2 | 2 | 17 |
| Din Kült. ve Ahl. Bil. | 0 | 0 | 0 | 0 |
| Din ve İslam | 3 | 0 | 1 | 0 |
| İslam ve İbadet | 3 | 0 | 1 | 0 |

| | | Soru | Doğru | Yanlış | Boş | Net | Başarı |
|----------------|---|--------------------------------|-------|--------|-----|------|--------|
| Fizik | | 10 | 2 | 4 | 4 | 1,00 | % 10 |
| Kimya | | 10 | 1 | 0 | 9 | 1,00 | % 10 |
| Biyoloji | | 10 | 0 | 0 | 10 | 0,00 | % 0 |
| TYT Fen | | 30 | 3 | 4 | 23 | 2,00 | % 7 |
| Cevap Anahtarı | B | DECAAEBBDDCEBCADDDCACEBCBBBDCA | | | | | |
| Cevaplarınız | | cCd d De C | | | | | |

| | S | D | Y | B% |
|--|---|---|---|-----|
| Fizik | 0 | 0 | 0 | 0 |
| Fizik Bilimi, Alt Alanları ve Fizikçi Diğer Disiplinlerle İlişkisi | 1 | 1 | 0 | 100 |
| Düzenli Doğrusal Hareket Kavramları | 1 | 0 | 1 | 0 |
| Düzenli Doğrusal Hareket | 1 | 0 | 0 | 0 |
| İvme | 1 | 1 | 0 | 100 |
| Kuvvet ve Özellikleri | 1 | 0 | 1 | 0 |
| Newton'un Hareket Yasaları | 1 | 0 | 0 | 0 |
| Sürtünme Kuvveti | 1 | 0 | 1 | 0 |
| İş, Enerji ve Güç | 2 | 0 | 0 | 0 |
| KONU BELİRTİLMEMİŞ | 1 | 0 | 1 | 0 |
| Kimya | 0 | 0 | 0 | 0 |
| Kimyanın Sembolik Dili | 1 | 0 | 0 | 0 |
| Kimya Uygulamalarında İş Sağlığı ve Güvenliği | 1 | 1 | 0 | 100 |
| Atom Modelleri | 1 | 0 | 0 | 0 |
| Atomun Yapısı | 1 | 0 | 0 | 0 |
| Periyodik Sistem | 3 | 0 | 0 | 0 |
| Güçlü Etkileşimler | 2 | 0 | 0 | 0 |
| Kimyasal Türler Arası Etkileşimlerin Sınıflandırılması | 1 | 0 | 0 | 0 |
| Biyoloji | 0 | 0 | 0 | 0 |
| Hücre Teorisi | 1 | 0 | 0 | 0 |
| Hücrenin Yapısı | 5 | 0 | 0 | 0 |
| Canlılardaki Temel Bileşikler | 4 | 0 | 0 | 0 |

BAYBURT / BAYBURT MERKEZ
BAYBURT LİSESİ

-9A - 43
EMİNE ERASLAN

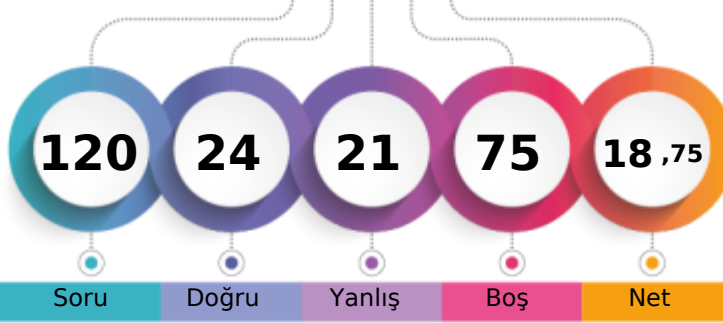

1. Öğrenci

Sizin yeriniz
(3529.)

Sonuncu Öğrenci

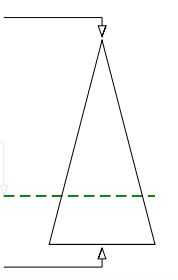

Soru Doğru Yanlış Boş Net

Şube Kurum İlçe İl Genel

Öğrenci Sıra No 11 42 42 42 3529 % 73,54

Sınava Katılan Öğrenci Sayısı 20 68 68 68 4799

| | | Soru | Doğru | Yanlış | Boş | Net | Başarı |
|-------------------|---|---------------------------------|-------|--------|-----|------|--------|
| TYT Türkçe | | 30 | 8 | 11 | 11 | 5,25 | % 18 |
| Cevap Anahtarı | A | DBABACEADDCBBBDCEADEABBCCDDCEBE | | | | | |
| Cevaplarınız | | DBb c e CdecDC bb ecB e EB | | | | | |

| | S | D | Y | B% |
|------------------------------------|---|---|---|-----|
| Türkçe | 0 | 0 | 0 | 0 |
| Metne Sözcük Yerleştirme | 1 | 1 | 0 | 100 |
| Sözcükte Anlam | 1 | 1 | 0 | 100 |
| İki Cümleyi Birleştirme | 1 | 0 | 1 | 0 |
| Şiir | 7 | 0 | 2 | 0 |
| Yazım Kuralları | 2 | 1 | 1 | 50 |
| Roman | 2 | 0 | 1 | 0 |
| Noktalama İşaretleri | 2 | 0 | 2 | 0 |
| Paragrafa Cümle Yerleştirme | 1 | 0 | 1 | 0 |
| Paragrafta Ana Düşünce (Ana Fikir) | 1 | 1 | 0 | 100 |
| Sıfat (Ön Ad) | 3 | 1 | 0 | 33 |
| Masal | 2 | 0 | 2 | 0 |
| Fabl | 2 | 1 | 0 | 50 |
| Edat (İlgeç) - Bağlaç - Ünlem | 3 | 1 | 1 | 33 |
| Hikâye | 1 | 1 | 0 | 100 |
| KONU BELİRTİLMEMİŞ | 1 | 0 | 0 | 0 |

| | | Soru | Doğru | Yanlış | Boş | Net | Başarı |
|----------------------|---|--------------------------------|-------|--------|-----|------|--------|
| TYT Matematik | | 30 | 0 | 0 | 30 | 0,00 | % 0 |
| Cevap Anahtarı | A | CCAEEDEEBDBAADAEDDADDCEDACBBAC | | | | | |
| Cevaplarınız | | | | | | | |

| | S | D | Y | B% |
|--|----|---|---|----|
| Matematik-1 | 0 | 0 | 0 | 0 |
| Önemler ve Bileşik Önemler | 2 | 0 | 0 | 0 |
| Kümelerde İşlemler | 3 | 0 | 0 | 0 |
| Sayı Kümeleri | 2 | 0 | 0 | 0 |
| Bölünebilme Kuralları | 4 | 0 | 0 | 0 |
| Birinci Dereceden Denklemler ve Eşitsizlikler | 7 | 0 | 0 | 0 |
| Üslü İfadeler ve Denklemler | 10 | 0 | 0 | 0 |
| Denklemler ve Eşitsizliklerle İlgili Uygulamalar | 2 | 0 | 0 | 0 |

| | | Soru | Doğru | Yanlış | Boş | Net | Başarı |
|------------------------|---|--------------------------------|-------|--------|-----|-------|--------|
| Tarih-1 | | 12 | 4 | 2 | 6 | 3,50 | % 29 |
| Coğrafya-1 | | 12 | 8 | 0 | 4 | 8,00 | % 67 |
| Din Kült. ve Ahl. Bil. | | 6 | 2 | 3 | 1 | 1,25 | % 21 |
| TYT Sosyal | | 30 | 14 | 5 | 11 | 12,75 | % 43 |
| Cevap Anahtarı | A | EEBCBADAABBDDADCBACECBBCDCEADB | | | | | |
| Cevaplarınız | | cE A bB DDADCBA C Cbc Abc | | | | | |

| | S | D | Y | B% |
|-----------------------------------|----|---|---|-----|
| Tarih-1 | 0 | 0 | 0 | 0 |
| Tarih ve Zaman | 1 | 0 | 1 | 0 |
| İnsanlığın İlk Dönemleri | 1 | 1 | 0 | 100 |
| Orta Çağ'da Dünya | 6 | 1 | 0 | 17 |
| İlk ve Orta Çağlarda Türk Dünyası | 4 | 2 | 1 | 50 |
| Coğrafya-1 | 0 | 0 | 0 | 0 |
| Doğal Sistemler | 12 | 8 | 0 | 67 |
| Din Kült. ve Ahl. Bil. | 0 | 0 | 0 | 0 |
| Din ve İslam | 3 | 1 | 2 | 33 |
| İslam ve İbadet | 3 | 1 | 1 | 33 |

| | | Soru | Doğru | Yanlış | Boş | Net | Başarı |
|----------------|---|----------------------------------|-------|--------|-----|-------|--------|
| Fizik | | 10 | 0 | 3 | 7 | -0,75 | % 0 |
| Kimya | | 10 | 1 | 2 | 7 | 0,50 | % 5 |
| Biyoloji | | 10 | 1 | 0 | 9 | 1,00 | % 10 |
| TYT Fen | | 30 | 2 | 5 | 23 | 0,75 | % 3 |
| Cevap Anahtarı | A | CAEDDDBEABACDDCEBCEADCECCBBBACBD | | | | | |
| Cevaplarınız | | ec e Cc c E | | | | | |

| | S | D | Y | B% |
|--|---|---|---|-----|
| Fizik | 0 | 0 | 0 | 0 |
| Fizik Bilimi, Alt Alanları ve Fizikün Diğer Disiplinlerle İlişkisi | 1 | 0 | 0 | 0 |
| Düzensiz Doğrusal Hareket Kavramları | 1 | 0 | 0 | 0 |
| Düzensiz Doğrusal Hareket | 1 | 0 | 0 | 0 |
| İvme | 1 | 0 | 1 | 0 |
| Kuvvet ve Özellikleri | 1 | 0 | 1 | 0 |
| Newton'un Hareket Yasaları | 1 | 0 | 0 | 0 |
| Sürtünme Kuvveti | 1 | 0 | 0 | 0 |
| İş, Enerji ve Güç | 2 | 0 | 1 | 0 |
| KONU BELİRTİLMEMİŞ | 1 | 0 | 0 | 0 |
| Kimya | 0 | 0 | 0 | 0 |
| Kimyanın Sembolik Dili | 1 | 0 | 0 | 0 |
| Kimya Uygulamalarında İş Sağlığı ve Güvenliği | 1 | 1 | 0 | 100 |
| Atom Modelleri | 1 | 0 | 1 | 0 |
| Atomun Yapısı | 1 | 0 | 0 | 0 |
| Periyodik Sistem | 3 | 0 | 0 | 0 |
| Güçlü Etkileşimler | 2 | 0 | 0 | 0 |
| Kimyasal Türler Arası Etkileşimlerin Sınıflandırılması | 1 | 0 | 1 | 0 |
| Biyoloji | 0 | 0 | 0 | 0 |
| Hücre Teorisi | 1 | 1 | 0 | 100 |
| Hücrenin Yapısı | 5 | 0 | 0 | 0 |
| Canlılardaki Temel Bileşikler | 4 | 0 | 0 | 0 |

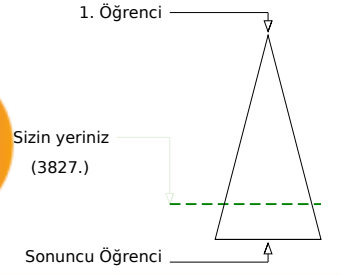
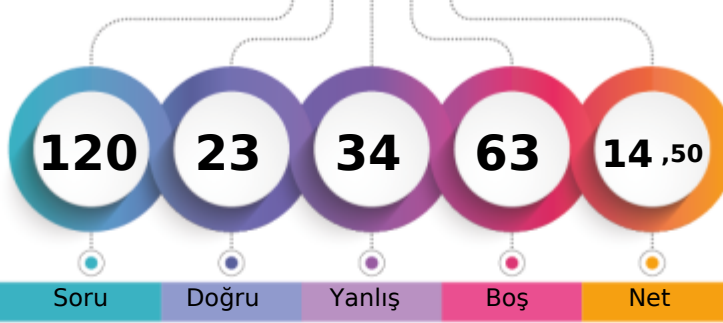
BAYBURT / BAYBURT MERKEZ
BAYBURT LİSESİ-9A - 33
EMİR CENGİZ

Soru Doğru Yanlış Boş Net

Şube Kurum İlçe İl Genel

Öğrenci Sıra No 15 50 50 50 3827 % 79,75

Sınava Katılan Öğrenci Sayısı 20 68 68 68 4799

| | | Soru | Doğru | Yanlış | Boş | Net | Başarı |
|-------------------|---|---------------------------------|-------|--------|-----|------|--------|
| TYT Türkçe | | 30 | 8 | 13 | 9 | 4,75 | % 16 |
| Cevap Anahtarı | A | DBABACEADDCBBBDCEADEABBCCDDCEBE | | | | | |
| Cevaplarınız | | acA AC DcdaacD d bb B ec EaE | | | | | |

| | S | D | Y | B% |
|------------------------------------|---|---|---|-----|
| Türkçe | 0 | 0 | 0 | 0 |
| Metne Sözcük Yerleştirme | 1 | 0 | 1 | 0 |
| Sözcükte Anlam | 1 | 0 | 1 | 0 |
| İki Cümleyi Birleştirme | 1 | 1 | 0 | 100 |
| Şiir | 7 | 2 | 1 | 29 |
| Yazım Kuralları | 2 | 1 | 1 | 50 |
| Roman | 2 | 0 | 2 | 0 |
| Noktalama İşaretleri | 2 | 0 | 2 | 0 |
| Paragrafa Cümle Yerleştirme | 1 | 0 | 1 | 0 |
| Paragrafta Ana Düşünce (Ana Fikir) | 1 | 1 | 0 | 100 |
| Sıfat (Ön Ad) | 3 | 0 | 0 | 0 |
| Masal | 2 | 0 | 1 | 0 |
| Fabl | 2 | 1 | 0 | 50 |
| Edat (İlgeç) - Bağlaç - Ünlem | 3 | 1 | 2 | 33 |
| Hikâye | 1 | 0 | 1 | 0 |
| KONU BELİRTİLMEMİŞ | 1 | 1 | 0 | 100 |

| | | Soru | Doğru | Yanlış | Boş | Net | Başarı |
|----------------------|---|-------------------------------|-------|--------|-----|------|--------|
| TYT Matematik | | 30 | 3 | 8 | 19 | 1,00 | % 3 |
| Cevap Anahtarı | A | CCAEEDEEBDBADEADDACDCEDACBBAC | | | | | |
| Cevaplarınız | | Cc a cc Da e A b c | | | | | |

| | S | D | Y | B% |
|--|----|---|---|----|
| Matematik-1 | 0 | 0 | 0 | 0 |
| Önemler ve Bileşik Önemler | 2 | 1 | 0 | 50 |
| Kümelerde İşlemler | 3 | 0 | 1 | 0 |
| Sayı Kümeleri | 2 | 0 | 1 | 0 |
| Bölünebilirlik Kuralları | 4 | 0 | 2 | 0 |
| Birinci Dereceden Denklemler ve Eşitsizlikler | 7 | 1 | 2 | 14 |
| Üslü İfadeler ve Denklemler | 10 | 1 | 2 | 10 |
| Denklemler ve Eşitsizliklerle İlgili Uygulamalar | 2 | 0 | 0 | 0 |

| | | Soru | Doğru | Yanlış | Boş | Net | Başarı |
|-------------------------------|---|---------------------------------|-------|--------|-----|------|--------|
| Tarih-1 | | 12 | 5 | 5 | 2 | 3,75 | % 31 |
| Coğrafya-1 | | 12 | 2 | 0 | 10 | 2,00 | % 17 |
| Din Kült. ve Ahl. Bil. | | 6 | 3 | 3 | 0 | 2,25 | % 38 |
| TYT Sosyal | | 30 | 10 | 8 | 12 | 8,00 | % 27 |
| Cevap Anahtarı | A | EEBCBADAABBDDADCBACECBBBCDCEADB | | | | | |
| Cevaplarınız | | cb adcAABBDD D DeEbeB | | | | | |

| | S | D | Y | B% |
|-----------------------------------|----|---|---|-----|
| Tarih-1 | 0 | 0 | 0 | 0 |
| Tarih ve Zaman | 1 | 0 | 1 | 0 |
| İnsanlığın İlk Dönemleri | 1 | 0 | 1 | 0 |
| Orta Çağ'da Dünya | 6 | 1 | 3 | 17 |
| İlk ve Orta Çağlarda Türk Dünyası | 4 | 4 | 0 | 100 |
| Coğrafya-1 | 0 | 0 | 0 | 0 |
| Doğal Sistemler | 12 | 2 | 0 | 17 |
| Din Kült. ve Ahl. Bil. | 0 | 0 | 0 | 0 |
| Din ve İslam | 3 | 2 | 1 | 67 |
| İslam ve İbadet | 3 | 1 | 2 | 33 |

| | | Soru | Doğru | Yanlış | Boş | Net | Başarı |
|-----------------|---|--------------------------------|-------|--------|-----|-------|--------|
| Fizik | | 10 | 1 | 3 | 6 | 0,25 | % 3 |
| Kimya | | 10 | 1 | 1 | 8 | 0,75 | % 8 |
| Biyoloji | | 10 | 0 | 1 | 9 | -0,25 | % 0 |
| TYT Fen | | 30 | 2 | 5 | 23 | 0,75 | % 3 |
| Cevap Anahtarı | A | CAEDDDBEABACDDCEBCADECCBBBACBD | | | | | |
| Cevaplarınız | | c D b e C a e | | | | | |

| | S | D | Y | B% |
|--|---|---|---|-----|
| Fizik | 0 | 0 | 0 | 0 |
| Fizik Bilimi, Alt Alanları ve Fizikün Diğer Disiplinlerle İlişkisi | 1 | 0 | 0 | 0 |
| Düzensiz Doğrusal Hareket Kavramları | 1 | 0 | 1 | 0 |
| Düzensiz Doğrusal Hareket | 1 | 0 | 0 | 0 |
| İvme | 1 | 0 | 0 | 0 |
| Kuvvet ve Özellikleri | 1 | 1 | 0 | 100 |
| Newton'un Hareket Yasaları | 1 | 0 | 0 | 0 |
| Sürtünme Kuvveti | 1 | 0 | 1 | 0 |
| İş, Enerji ve Güç | 2 | 0 | 1 | 0 |
| KONU BELİRTİLMEMİŞ | 1 | 0 | 0 | 0 |
| Kimya | 0 | 0 | 0 | 0 |
| Kimyanın Sembolik Dili | 1 | 0 | 0 | 0 |
| Kimya Uygulamalarında İş Sağlığı ve Güvenliği | 1 | 1 | 0 | 100 |
| Atom Modelleri | 1 | 0 | 0 | 0 |
| Atomun Yapısı | 1 | 0 | 0 | 0 |
| Periyodik Sistem | 3 | 0 | 1 | 0 |
| Güçlü Etkileşimler | 2 | 0 | 0 | 0 |
| Kimyasal Türler Arası Etkileşimlerin Sınıflandırılması | 1 | 0 | 0 | 0 |
| Biyoloji | 0 | 0 | 0 | 0 |
| Hücre Teorisi | 1 | 0 | 0 | 0 |
| Hücrenin Yapısı | 5 | 0 | 0 | 0 |
| Canlılardaki Temel Bileşikler | 4 | 0 | 1 | 0 |

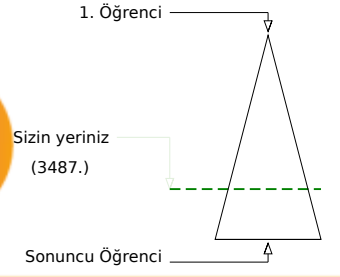
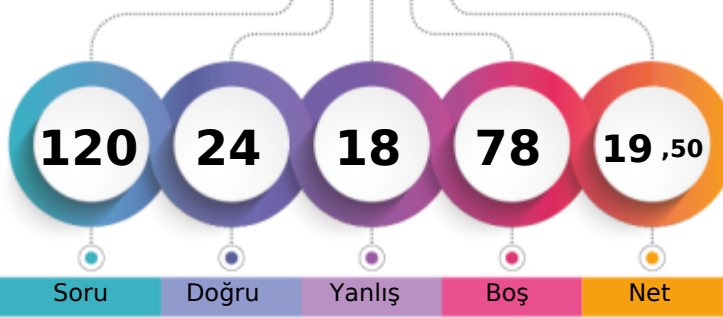

Soru Doğru Yanlış Boş Net

Şube Kurum İlçe İl Genel

Öğrenci Sıra No 9 40 40 40 3487 % 72,66

Sınava Katılan Öğrenci Sayısı 20 68 68 68 4799

| | | Soru | Doğru | Yanlış | Boş | Net | Başarı | |
|-------------------|---|-------------------------------|-------|--------|-----|-------|--------|--|
| TYT Türkçe | | 30 | 14 | 6 | 10 | 12,50 | % 42 | |
| Cevap Anahtarı | B | ADBEABACBBBDCDAEDCEEDDCABBCEB | | | | | | |
| Cevaplarınız | | DB caa CDAC D aEDDCABB cB | | | | | | |

| | S | D | Y | B% |
|------------------------------------|---|---|---|-----|
| Türkçe | 0 | 0 | 0 | 0 |
| Metne Sözcük Yerleştirme | 1 | 1 | 0 | 100 |
| Sözcükte Anlam | 1 | 1 | 0 | 100 |
| İki Cümleyi Birleştirme | 1 | 0 | 0 | 0 |
| Şiir | 7 | 0 | 1 | 0 |
| Yazım Kuralları | 2 | 1 | 0 | 50 |
| Roman | 2 | 2 | 0 | 100 |
| Noktalama İşaretleri | 2 | 0 | 2 | 0 |
| Paragrafa Cümle Yerleştirme | 1 | 0 | 1 | 0 |
| Paragrafta Ana Düşünce (Ana Fikir) | 1 | 1 | 0 | 100 |
| Sıfat (Ön Ad) | 3 | 1 | 1 | 33 |
| Masal | 2 | 2 | 0 | 100 |
| Fabl | 2 | 1 | 0 | 50 |
| Edat (İlgeç) - Bağlaç - Ünlem | 3 | 3 | 0 | 100 |
| Hikâye | 1 | 1 | 0 | 100 |
| KONU BELİRTİLMEMİŞ | 1 | 0 | 1 | 0 |

| | | Soru | Doğru | Yanlış | Boş | Net | Başarı | |
|----------------------|---|--------------------------------|-------|--------|-----|------|--------|--|
| TYT Matematik | | 30 | 0 | 0 | 30 | 0,00 | % 0 | |
| Cevap Anahtarı | B | EDECCEAABADBEEDACDCDDACBDAECBA | | | | | | |
| Cevaplarınız | | | | | | | | |

| | S | D | Y | B% |
|--|----|---|---|----|
| Matematik-1 | 0 | 0 | 0 | 0 |
| Önemler ve Bileşik Önemler | 2 | 0 | 0 | 0 |
| Kümelerde İşlemler | 3 | 0 | 0 | 0 |
| Sayı Kümeleri | 2 | 0 | 0 | 0 |
| Bölünebilirlik Kuralları | 4 | 0 | 0 | 0 |
| Birinci Dereceden Denklemler ve Eşitsizlikler | 7 | 0 | 0 | 0 |
| Üslü İfadeler ve Denklemler | 10 | 0 | 0 | 0 |
| Denklemler ve Eşitsizliklerle İlgili Uygulamalar | 2 | 0 | 0 | 0 |

| | | Soru | Doğru | Yanlış | Boş | Net | Başarı | |
|------------------------|---|-----------------------------|-------|--------|-----|------|--------|--|
| Tarih-1 | | 12 | 2 | 4 | 6 | 1,00 | % 8 | |
| Coğrafya-1 | | 12 | 1 | 1 | 10 | 0,75 | % 6 | |
| Din Kült. ve Ahl. Bil. | | 6 | 4 | 0 | 2 | 4,00 | % 67 | |
| TYT Sosyal | | 30 | 7 | 5 | 18 | 5,75 | % 19 | |
| Cevap Anahtarı | B | BCEEADBABBCEADDCACCCBBDBDEA | | | | | | |
| Cevaplarınız | | a c e A a Bc D CD DE | | | | | | |

| | S | D | Y | B% |
|-----------------------------------|----|---|---|----|
| Tarih-1 | 0 | 0 | 0 | 0 |
| Tarih ve Zaman | 1 | 0 | 0 | 0 |
| İnsanlığın İlk Dönemleri | 1 | 0 | 1 | 0 |
| Orta Çağ'da Dünya | 6 | 1 | 2 | 17 |
| İlk ve Orta Çağlarda Türk Dünyası | 4 | 1 | 1 | 25 |
| Coğrafya-1 | 0 | 0 | 0 | 0 |
| Doğal Sistemler | 12 | 1 | 1 | 8 |
| Din Kült. ve Ahl. Bil. | 0 | 0 | 0 | 0 |
| Din ve İslam | 3 | 2 | 0 | 67 |
| İslam ve İbadet | 3 | 2 | 0 | 67 |

| | | Soru | Doğru | Yanlış | Boş | Net | Başarı | |
|----------------|---|--------------------------------|-------|--------|-----|-------|--------|--|
| Fizik | | 10 | 2 | 2 | 6 | 1,50 | % 15 | |
| Kimya | | 10 | 1 | 5 | 4 | -0,25 | % 0 | |
| Biyoloji | | 10 | 0 | 0 | 10 | 0,00 | % 0 | |
| TYT Fen | | 30 | 3 | 7 | 20 | 1,25 | % 4 | |
| Cevap Anahtarı | B | DECAAEBBDDCEBCADDDCACEBCBBBDCA | | | | | | |
| Cevaplarınız | | DcC c e dCe bb | | | | | | |

| | S | D | Y | B% |
|--|---|---|---|-----|
| Fizik | 0 | 0 | 0 | 0 |
| Fizik Bilimi, Alt Alanları ve Fizikçi Diğer Disiplinlerle İlişkisi | 1 | 1 | 0 | 100 |
| Düzensiz Doğrusal Hareket Kavramları | 1 | 0 | 1 | 0 |
| Düzensiz Doğrusal Hareket | 1 | 1 | 0 | 100 |
| İvme | 1 | 0 | 0 | 0 |
| Kuvvet ve Özellikleri | 1 | 0 | 0 | 0 |
| Newton'un Hareket Yasaları | 1 | 0 | 0 | 0 |
| Sürtünme Kuvveti | 1 | 0 | 1 | 0 |
| İş, Enerji ve Güç | 2 | 0 | 0 | 0 |
| KONU BELİRTİLMEMİŞ | 1 | 0 | 0 | 0 |
| Kimya | 0 | 0 | 0 | 0 |
| Kimyanın Sembolik Dili | 1 | 0 | 1 | 0 |
| Kimya Uygulamalarında İş Sağlığı ve Güvenliği | 1 | 1 | 0 | 100 |
| Atom Modelleri | 1 | 0 | 0 | 0 |
| Atomun Yapısı | 1 | 0 | 0 | 0 |
| Periyodik Sistem | 3 | 0 | 1 | 0 |
| Güçlü Etkileşimler | 2 | 0 | 2 | 0 |
| Kimyasal Türler Arası Etkileşimlerin Sınıflandırılması | 1 | 0 | 1 | 0 |
| Biyoloji | 0 | 0 | 0 | 0 |
| Hücre Teorisi | 1 | 0 | 0 | 0 |
| Hücrenin Yapısı | 5 | 0 | 0 | 0 |
| Canlılardaki Temel Bileşikler | 4 | 0 | 0 | 0 |

BAYBURT / BAYBURT MERKEZ
BAYBURT LİSESİ

-9A - 660
HELENA FIDANCAN

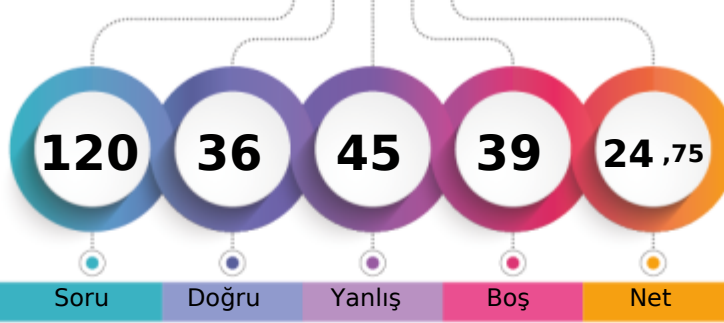

1. Öğrenci

Sizin yeriniz
(3029.)

Sonuncu Öğrenci

Soru

Doğru

Yanlış

Boş

Net

Şube

Kurum

İlçe

İl

Genel

Öğrenci Sıra No

3

28

28

28

3029 % 63,12

Sınava Katılan Öğrenci Sayısı

20

68

68

68

4799

| | | Soru | Doğru | Yanlış | Boş | Net | Başarı |
|-------------------|---|---------------------------------|-------|--------|-----|-------|--------|
| TYT Türkçe | | 30 | 15 | 14 | 1 | 11,50 | % 38 |
| Cevap Anahtarı | A | DBABACEADDCBBBDCEADEABBCCDDCEBE | | | | | |
| Cevaplarınız | | cBAdb EAcDCaBdDCdAcbaAceDcCEBd | | | | | |

| | S | D | Y | B% |
|------------------------------------|---|---|---|-----|
| Türkçe | 0 | 0 | 0 | 0 |
| Metne Sözcük Yerleştirme | 1 | 0 | 1 | 0 |
| Sözcükte Anlam | 1 | 1 | 0 | 100 |
| İki Cümleyi Birleştirme | 1 | 1 | 0 | 100 |
| Şiir | 7 | 2 | 4 | 29 |
| Yazım Kuralları | 2 | 1 | 1 | 50 |
| Roman | 2 | 2 | 0 | 100 |
| Noktalama İşaretleri | 2 | 1 | 1 | 50 |
| Paragrafa Cümle Yerleştirme | 1 | 0 | 1 | 0 |
| Paragrafta Ana Düşünce (Ana Fikir) | 1 | 1 | 0 | 100 |
| Sıfat (Ön Ad) | 3 | 2 | 1 | 67 |
| Masal | 2 | 1 | 1 | 50 |
| Fabl | 2 | 0 | 2 | 0 |
| Edat (İlgeç) - Bağlaç - Ünlem | 3 | 2 | 1 | 67 |
| Hikâye | 1 | 1 | 0 | 100 |
| KONU BELİRTİLMEMİŞ | 1 | 0 | 1 | 0 |

| | | Soru | Doğru | Yanlış | Boş | Net | Başarı |
|----------------------|---|-------------------------------|-------|--------|-----|------|--------|
| TYT Matematik | | 30 | 2 | 6 | 22 | 0,50 | % 2 |
| Cevap Anahtarı | A | CCAEEDEEBBBADEADDACDCEDACBBAC | | | | | |
| Cevaplarınız | | d c e b A A a a | | | | | |

| | S | D | Y | B% |
|--|----|---|---|----|
| Matematik-1 | 0 | 0 | 0 | 0 |
| Önemler ve Bileşik Önemler | 2 | 0 | 1 | 0 |
| Kümelerde İşlemler | 3 | 0 | 0 | 0 |
| Sayı Kümeleri | 2 | 0 | 0 | 0 |
| Bölünebilirlik Kuralları | 4 | 0 | 2 | 0 |
| Birinci Dereceden Denklemler ve Eşitsizlikler | 7 | 0 | 1 | 0 |
| Üslü İfadeler ve Denklemler | 10 | 2 | 1 | 20 |
| Denklemler ve Eşitsizliklerle İlgili Uygulamalar | 2 | 0 | 1 | 0 |

| | | Soru | Doğru | Yanlış | Boş | Net | Başarı |
|------------------------|---|--------------------------------|-------|--------|-----|-------|--------|
| Tarih-1 | | 12 | 7 | 5 | 0 | 5,75 | % 48 |
| Coğrafya-1 | | 12 | 4 | 7 | 1 | 2,25 | % 19 |
| Din Kült. ve Ahl. Bil. | | 6 | 5 | 1 | 0 | 4,75 | % 79 |
| TYT Sosyal | | 30 | 16 | 13 | 1 | 12,75 | % 43 |
| Cevap Anahtarı | A | EEBCBADAABBDDADCBACECBBCDCEADB | | | | | |
| Cevaplarınız | | abcCaADAABcDDADaccCb eceDCEbDB | | | | | |

| | S | D | Y | B% |
|-----------------------------------|----|---|---|-----|
| Tarih-1 | 0 | 0 | 0 | 0 |
| Tarih ve Zaman | 1 | 0 | 1 | 0 |
| İnsanlığın İlk Dönemleri | 1 | 0 | 1 | 0 |
| Orta Çağ'da Dünya | 6 | 4 | 2 | 67 |
| İlk ve Orta Çağlarda Türk Dünyası | 4 | 3 | 1 | 75 |
| Coğrafya-1 | 0 | 0 | 0 | 0 |
| Doğal Sistemler | 12 | 4 | 7 | 33 |
| Din Kült. ve Ahl. Bil. | 0 | 0 | 0 | 0 |
| Din ve İslam | 3 | 3 | 0 | 100 |
| İslam ve İbadet | 3 | 2 | 1 | 67 |

| | | Soru | Doğru | Yanlış | Boş | Net | Başarı |
|----------------|---|--------------------------------|-------|--------|-----|------|--------|
| Fizik | | 10 | 2 | 8 | 0 | 0,00 | % 0 |
| Kimya | | 10 | 1 | 4 | 5 | 0,00 | % 0 |
| Biyoloji | | 10 | 0 | 0 | 10 | 0,00 | % 0 |
| TYT Fen | | 30 | 3 | 12 | 15 | 0,00 | % 0 |
| Cevap Anahtarı | A | CAEDDDBEABACDDCEBCADECCBBBACBD | | | | | |
| Cevaplarınız | | decDeceEdcdC a ba | | | | | |

| | S | D | Y | B% |
|---|---|---|---|-----|
| Fizik | 0 | 0 | 0 | 0 |
| Fizik Bilimi, Alt Alanları ve Fizikğin Diğer Disiplinlerle İlişkisi | 1 | 0 | 1 | 0 |
| Düzensiz Doğrusal Hareket Kavramları | 1 | 0 | 1 | 0 |
| Düzensiz Doğrusal Hareket | 1 | 1 | 0 | 100 |
| İvme | 1 | 0 | 1 | 0 |
| Kuvvet ve Özellikleri | 1 | 0 | 1 | 0 |
| Newton'un Hareket Yasaları | 1 | 0 | 1 | 0 |
| Sürtünme Kuvveti | 1 | 1 | 0 | 100 |
| İş, Enerji ve Güç | 2 | 0 | 2 | 0 |
| KONU BELİRTİLMEMİŞ | 1 | 0 | 1 | 0 |
| Kimya | 0 | 0 | 0 | 0 |
| Kimyanın Sembolik Dili | 1 | 0 | 1 | 0 |
| Kimya Uygulamalarında İş Sağlığı ve Güvenliği | 1 | 1 | 0 | 100 |
| Atom Modelleri | 1 | 0 | 0 | 0 |
| Atomun Yapısı | 1 | 0 | 1 | 0 |
| Periyodik Sistem | 3 | 0 | 1 | 0 |
| Güçlü Etkileşimler | 2 | 0 | 0 | 0 |
| Kimyasal Türler Arası Etkileşimlerin Sınıflandırılması | 1 | 0 | 1 | 0 |
| Biyoloji | 0 | 0 | 0 | 0 |
| Hücre Teorisi | 1 | 0 | 0 | 0 |
| Hücrenin Yapısı | 5 | 0 | 0 | 0 |
| Canlılardaki Temel Bileşikler | 4 | 0 | 0 | 0 |

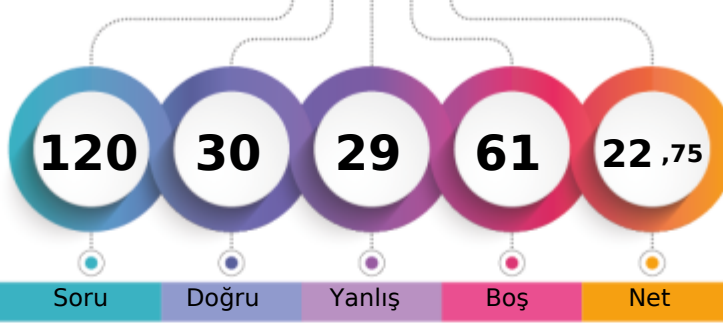
BAYBURT / BAYBURT MERKEZ
BAYBURT LİSESİ-9A - 9
KAAN TOPSAKAL

1. Öğrenci

Sizin yeriniz
(3195.)

Sonuncu Öğrenci

Soru Doğru Yanlış Boş Net

Şube Kurum İlçe İl Genel

Öğrenci Sıra No

4

33

33

33

3195

% 66,58

Sınava Katılan Öğrenci Sayısı

20

68

68

68

4799

| | | Soru | Doğru | Yanlış | Boş | Net | Başarı |
|-------------------|---|------------------------------|-------|--------|-----|------|--------|
| TYT Türkçe | | 30 | 9 | 11 | 10 | 6,25 | % 21 |
| Cevap Anahtarı | B | ADBEABACBBBDCEDEDCEDDCABBCEB | | | | | |
| Cevaplarınız | | Dc ccaaa cCbAdDdC Eb eBB | | | | | |

| | S | D | Y | B% |
|------------------------------------|---|---|---|-----|
| Türkçe | 0 | 0 | 0 | 0 |
| Metne Sözcük Yerleştirme | 1 | 1 | 0 | 100 |
| Sözcükte Anlam | 1 | 0 | 1 | 0 |
| İki Cümleyi Birleştirme | 1 | 0 | 0 | 0 |
| Şiir | 7 | 1 | 4 | 14 |
| Yazım Kuralları | 2 | 1 | 1 | 50 |
| Roman | 2 | 1 | 1 | 50 |
| Noktalama İşaretleri | 2 | 0 | 1 | 0 |
| Paragrafa Cümle Yerleştirme | 1 | 0 | 1 | 0 |
| Paragrafta Ana Düşünce (Ana Fikir) | 1 | 1 | 0 | 100 |
| Sıfat (Ön Ad) | 3 | 1 | 0 | 33 |
| Masal | 2 | 1 | 1 | 50 |
| Fabl | 2 | 1 | 0 | 50 |
| Edat (İlgeç) - Bağlaç - Ünlem | 3 | 1 | 1 | 33 |
| Hikâye | 1 | 0 | 0 | 0 |
| KONU BELİRTİLMEMİŞ | 1 | 0 | 0 | 0 |

| | | Soru | Doğru | Yanlış | Boş | Net | Başarı |
|----------------------|---|--------------------------------|-------|--------|-----|------|--------|
| TYT Matematik | | 30 | 4 | 4 | 22 | 3,00 | % 10 |
| Cevap Anahtarı | B | EDECCEAABADBEEDACDCDDACBDAECBA | | | | | |
| Cevaplarınız | | bD a A A cCA | | | | | |

| | S | D | Y | B% |
|--|----|---|---|----|
| Matematik-1 | 0 | 0 | 0 | 0 |
| Önemler ve Bileşik Önemler | 2 | 0 | 1 | 0 |
| Kümelerde İşlemler | 3 | 1 | 1 | 33 |
| Sayı Kümeleri | 2 | 1 | 0 | 50 |
| Bölünebilme Kuralları | 4 | 0 | 0 | 0 |
| Birinci Dereceden Denklemler ve Eşitsizlikler | 7 | 0 | 0 | 0 |
| Üslü İfadeler ve Denklemler | 10 | 2 | 2 | 20 |
| Denklemler ve Eşitsizliklerle İlgili Uygulamalar | 2 | 0 | 0 | 0 |

| | | Soru | Doğru | Yanlış | Boş | Net | Başarı |
|-----------------------|---|-----------------------------|-------|--------|-----|-------|--------|
| Tarih-1 | | 12 | 4 | 4 | 4 | 3,00 | % 25 |
| Coğrafya-1 | | 12 | 3 | 1 | 8 | 2,75 | % 23 |
| Din Kül. ve Ahl. Bil. | | 6 | 5 | 1 | 0 | 4,75 | % 79 |
| TYT Sosyal | | 30 | 12 | 6 | 12 | 10,50 | % 35 |
| Cevap Anahtarı | B | BCEEADBABBCEADDCACCCBBDBDEA | | | | | |
| Cevaplarınız | | cbEc A DAd e DC BCDBeEA | | | | | |

| | S | D | Y | B% |
|-----------------------------------|----|---|---|-----|
| Tarih-1 | 0 | 0 | 0 | 0 |
| Tarih ve Zaman | 1 | 0 | 1 | 0 |
| İnsanlığın İlk Dönemleri | 1 | 1 | 0 | 100 |
| Orta Çağ'da Dünya | 6 | 1 | 2 | 17 |
| İlk ve Orta Çağlarda Türk Dünyası | 4 | 2 | 1 | 50 |
| Coğrafya-1 | 0 | 0 | 0 | 0 |
| Doğal Sistemler | 12 | 3 | 1 | 25 |
| Din Kül. ve Ahl. Bil. | 0 | 0 | 0 | 0 |
| Din ve İslam | 3 | 3 | 0 | 100 |
| İslam ve İbadet | 3 | 2 | 1 | 67 |

| | | Soru | Doğru | Yanlış | Boş | Net | Başarı |
|----------------|---|-------------------------------|-------|--------|-----|-------|--------|
| Fizik | | 10 | 4 | 2 | 4 | 3,50 | % 35 |
| Kimya | | 10 | 1 | 5 | 4 | -0,25 | % 0 |
| Biyoloji | | 10 | 0 | 1 | 9 | -0,25 | % 0 |
| TYT Fen | | 30 | 5 | 8 | 17 | 3,00 | % 10 |
| Cevap Anahtarı | B | DECAEBBDDCEBCADDDCACEBCBBBDCA | | | | | |
| Cevaplarınız | | cEC b DD ab cDa b d | | | | | |

| | S | D | Y | B% |
|--|---|---|---|-----|
| Fizik | 0 | 0 | 0 | 0 |
| Fizik Bilimi, Alt Alanları ve Fizikçi Diğer Disiplinlerle İlişkisi | 1 | 1 | 0 | 100 |
| Düzenli Doğrusal Hareket Kavramları | 1 | 1 | 0 | 100 |
| Düzenli Doğrusal Hareket | 1 | 0 | 1 | 0 |
| İvme | 1 | 1 | 0 | 100 |
| Kuvvet ve Özellikleri | 1 | 1 | 0 | 100 |
| Newton'un Hareket Yasaları | 1 | 0 | 0 | 0 |
| Sürtünme Kuvveti | 1 | 0 | 1 | 0 |
| İş, Enerji ve Güç | 2 | 0 | 0 | 0 |
| KONU BELİRTİLMEMİŞ | 1 | 0 | 0 | 0 |
| Kimya | 0 | 0 | 0 | 0 |
| Kimyanın Sembolik Dili | 1 | 0 | 0 | 0 |
| Kimya Uygulamalarında İş Sağlığı ve Güvenliği | 1 | 0 | 1 | 0 |
| Atom Modelleri | 1 | 0 | 1 | 0 |
| Atomun Yapısı | 1 | 1 | 0 | 100 |
| Periyodik Sistem | 3 | 0 | 1 | 0 |
| Güçlü Etkileşimler | 2 | 0 | 1 | 0 |
| Kimyasal Türler Arası Etkileşimlerin Sınıflandırılması | 1 | 0 | 1 | 0 |
| Biyoloji | 0 | 0 | 0 | 0 |
| Hücre Teorisi | 1 | 0 | 1 | 0 |
| Hücrenin Yapısı | 5 | 0 | 0 | 0 |
| Canlılardaki Temel Bileşikler | 4 | 0 | 0 | 0 |

BAYBURT / BAYBURT MERKEZ
BAYBURT LİSESİ

-9A - 25
KADİR KOÇYİĞİT

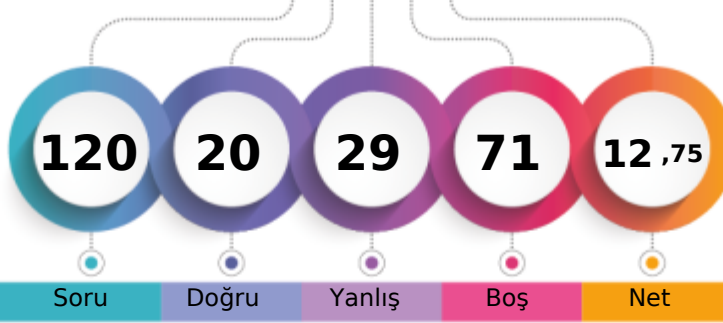

1. Öğrenci

Sizin yeriniz
(3937.)

Sonuncu Öğrenci

Soru

Doğru

Yanlış

Boş

Net

Şube

Kurum

İlçe

İl

Genel

Öğrenci Sıra No

17

53

53

53

3937 % 82,04

Sınava Katılan Öğrenci Sayısı

20

68

68

68

4799

| | | Soru | Doğru | Yanlış | Boş | Net | Başarı |
|-------------------|---|-------------------------------|-------|--------|-----|------|--------|
| TYT Türkçe | | 30 | 7 | 9 | 14 | 4,75 | % 16 |
| Cevap Anahtarı | B | ADBEABACBBBDCDAEDCEEDDCABBCEB | | | | | |
| Cevaplarınız | | Dc cA c aa eA bcEb A B E | | | | | |

| | S | D | Y | B% |
|------------------------------------|---|---|---|-----|
| Türkçe | 0 | 0 | 0 | 0 |
| Metne Sözcük Yerleştirme | 1 | 1 | 0 | 100 |
| Sözcükte Anlam | 1 | 0 | 1 | 0 |
| İki Cümleyi Birleştirme | 1 | 0 | 0 | 0 |
| Şiir | 7 | 1 | 1 | 14 |
| Yazım Kuralları | 2 | 0 | 1 | 0 |
| Roman | 2 | 1 | 1 | 50 |
| Noktalama İşaretleri | 2 | 0 | 2 | 0 |
| Paragrafa Cümle Yerleştirme | 1 | 0 | 0 | 0 |
| Paragrafta Ana Düşünce (Ana Fikir) | 1 | 0 | 0 | 0 |
| Sıfat (Ön Ad) | 3 | 0 | 2 | 0 |
| Masal | 2 | 1 | 0 | 50 |
| Fabl | 2 | 1 | 0 | 50 |
| Edat (İlgeç) - Bağlaç - Ünlem | 3 | 1 | 1 | 33 |
| Hikâye | 1 | 0 | 0 | 0 |
| KONU BELİRTİLMEMİŞ | 1 | 1 | 0 | 100 |

| | | Soru | Doğru | Yanlış | Boş | Net | Başarı |
|----------------------|---|--------------------------------|-------|--------|-----|------|--------|
| TYT Matematik | | 30 | 1 | 4 | 25 | 0,00 | % 0 |
| Cevap Anahtarı | B | EDECCEAABADBEEDACDCDDACBDAECBA | | | | | |
| Cevaplarınız | | bD d ae | | | | | |

| | S | D | Y | B% |
|--|----|---|---|----|
| Matematik-1 | 0 | 0 | 0 | 0 |
| Önemler ve Bileşik Önemler | 2 | 0 | 0 | 0 |
| Kümelerde İşlemler | 3 | 0 | 2 | 0 |
| Sayı Kümeleri | 2 | 1 | 0 | 50 |
| Bölünebilme Kuralları | 4 | 0 | 1 | 0 |
| Birinci Dereceden Denklemler ve Eşitsizlikler | 7 | 0 | 1 | 0 |
| Üslü İfadeler ve Denklemler | 10 | 0 | 0 | 0 |
| Denklemler ve Eşitsizliklerle İlgili Uygulamalar | 2 | 0 | 0 | 0 |

| | | Soru | Doğru | Yanlış | Boş | Net | Başarı |
|-----------------------|---|--------------------------------|-------|--------|-----|------|--------|
| Tarih-1 | | 12 | 5 | 6 | 1 | 3,50 | % 29 |
| Coğrafya-1 | | 12 | 2 | 4 | 6 | 1,00 | % 8 |
| Din Kül. ve Ahl. Bil. | | 6 | 4 | 1 | 1 | 3,75 | % 63 |
| TYT Sosyal | | 30 | 11 | 11 | 8 | 8,25 | % 28 |
| Cevap Anahtarı | B | BCEEADBADBABBCEADDACCBBBCDBDEA | | | | | |
| Cevaplarınız | | eaE AeBbcDAa aEcea BCDBe A | | | | | |

| | S | D | Y | B% |
|-----------------------------------|----|---|---|-----|
| Tarih-1 | 0 | 0 | 0 | 0 |
| Tarih ve Zaman | 1 | 0 | 0 | 0 |
| İnsanlığın İlk Dönemleri | 1 | 1 | 0 | 100 |
| Orta Çağ'da Dünya | 6 | 2 | 4 | 33 |
| İlk ve Orta Çağlarda Türk Dünyası | 4 | 2 | 2 | 50 |
| Coğrafya-1 | 0 | 0 | 0 | 0 |
| Doğal Sistemler | 12 | 2 | 4 | 17 |
| Din Kül. ve Ahl. Bil. | 0 | 0 | 0 | 0 |
| Din ve İslam | 3 | 3 | 0 | 100 |
| İslam ve İbadet | 3 | 1 | 1 | 33 |

| | | Soru | Doğru | Yanlış | Boş | Net | Başarı |
|----------------|---|--------------------------------|-------|--------|-----|-------|--------|
| Fizik | | 10 | 1 | 4 | 5 | 0,00 | % 0 |
| Kimya | | 10 | 0 | 1 | 9 | -0,25 | % 0 |
| Biyoloji | | 10 | 0 | 0 | 10 | 0,00 | % 0 |
| TYT Fen | | 30 | 1 | 5 | 24 | -0,25 | % 0 |
| Cevap Anahtarı | B | DECAAEBBDDCEBCADDCCACEBCBBBDCA | | | | | |
| Cevaplarınız | | daA c e a | | | | | |

| | S | D | Y | B% |
|---|---|---|---|-----|
| Fizik | 0 | 0 | 0 | 0 |
| Fizik Bilimi, Alt Alanları ve Fizikğin Diğer Disiplinlerle İlişkisi | 1 | 0 | 1 | 0 |
| Düzensiz Doğrusal Hareket Kavramları | 1 | 0 | 1 | 0 |
| Düzensiz Doğrusal Hareket | 1 | 0 | 0 | 0 |
| İvme | 1 | 0 | 0 | 0 |
| Kuvvet ve Özellikleri | 1 | 0 | 0 | 0 |
| Newton'un Hareket Yasaları | 1 | 0 | 1 | 0 |
| Sürtünme Kuvveti | 1 | 0 | 1 | 0 |
| İş, Enerji ve Güç | 2 | 0 | 0 | 0 |
| KONU BELİRTİLMEMİŞ | 1 | 1 | 0 | 100 |
| Kimya | 0 | 0 | 0 | 0 |
| Kimyanın Sembolik Dili | 1 | 0 | 0 | 0 |
| Kimya Uygulamalarında İş Sağlığı ve Güvenliği | 1 | 0 | 0 | 0 |
| Atom Modelleri | 1 | 0 | 0 | 0 |
| Atomun Yapısı | 1 | 0 | 0 | 0 |
| Periyodik Sistem | 3 | 0 | 0 | 0 |
| Güçlü Etkileşimler | 2 | 0 | 1 | 0 |
| Kimyasal Türler Arası Etkileşimlerin Sınıflandırılması | 1 | 0 | 0 | 0 |
| Biyoloji | 0 | 0 | 0 | 0 |
| Hücre Teorisi | 1 | 0 | 0 | 0 |
| Hücrenin Yapısı | 5 | 0 | 0 | 0 |
| Canlılardaki Temel Bileşikler | 4 | 0 | 0 | 0 |

BAYBURT / BAYBURT MERKEZ
BAYBURT LİSESİ

-9A - 3
MEBRUKE ÇAKIR

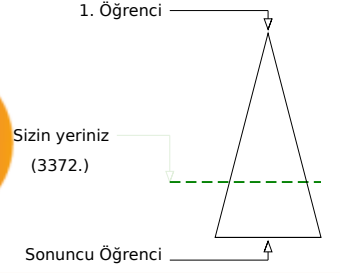
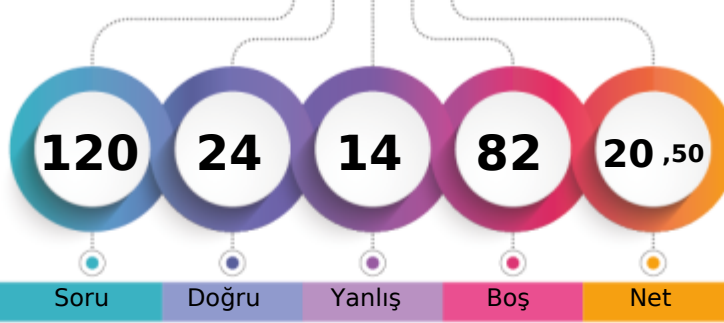

Soru Doğru Yanlış Boş Net

Şube Kurum İlçe İl Genel

Öğrenci Sıra No 5 35 35 35 3372 % 70,26

Sınava Katılan Öğrenci Sayısı 20 68 68 68 4799

| | | Soru | Doğru | Yanlış | Boş | Net | Başarı |
|-------------------|---|------------------------------|-------|--------|-----|------|--------|
| TYT Türkçe | | 30 | 9 | 1 | 20 | 8,75 | % 29 |
| Cevap Anahtarı | B | ADBEABACBBBDCEDEDCEDDCABBCEB | | | | | |
| Cevaplarınız | | DBE a DA D E A B | | | | | |

| | S | D | Y | B% |
|------------------------------------|---|---|---|-----|
| Türkçe | 0 | 0 | 0 | 0 |
| Metne Sözcük Yerleştirme | 1 | 1 | 0 | 100 |
| Sözcükte Anlam | 1 | 1 | 0 | 100 |
| İki Cümleyi Birleştirme | 1 | 0 | 0 | 0 |
| Şiir | 7 | 1 | 0 | 14 |
| Yazım Kuralları | 2 | 0 | 1 | 0 |
| Roman | 2 | 2 | 0 | 100 |
| Noktalama İşaretleri | 2 | 0 | 0 | 0 |
| Paragrafa Cümle Yerleştirme | 1 | 0 | 0 | 0 |
| Paragrafta Ana Düşünce (Ana Fikir) | 1 | 1 | 0 | 100 |
| Sıfat (Ön Ad) | 3 | 0 | 0 | 0 |
| Masal | 2 | 1 | 0 | 50 |
| Fabl | 2 | 1 | 0 | 50 |
| Edat (İlgeç) - Bağlaç - Ünlem | 3 | 1 | 0 | 33 |
| Hikâye | 1 | 0 | 0 | 0 |
| KONU BELİRTİLMEMİŞ | 1 | 0 | 0 | 0 |

| | | Soru | Doğru | Yanlış | Boş | Net | Başarı |
|----------------------|---|--------------------------------|-------|--------|-----|------|--------|
| TYT Matematik | | 30 | 0 | 0 | 30 | 0,00 | % 0 |
| Cevap Anahtarı | B | EDECCEAABADBEEDACDCDDACBDAECBA | | | | | |
| Cevaplarınız | | | | | | | |

| | S | D | Y | B% |
|--|----|---|---|----|
| Matematik-1 | 0 | 0 | 0 | 0 |
| Önemler ve Bileşik Önemler | 2 | 0 | 0 | 0 |
| Kümelerde İşlemler | 3 | 0 | 0 | 0 |
| Sayı Kümeleri | 2 | 0 | 0 | 0 |
| Bölünebilirlik Kuralları | 4 | 0 | 0 | 0 |
| Birinci Dereceden Denklemler ve Eşitsizlikler | 7 | 0 | 0 | 0 |
| Üslü İfadeler ve Denklemler | 10 | 0 | 0 | 0 |
| Denklemler ve Eşitsizliklerle İlgili Uygulamalar | 2 | 0 | 0 | 0 |

| | | Soru | Doğru | Yanlış | Boş | Net | Başarı |
|------------------------|---|--------------------------------|-------|--------|-----|-------|--------|
| Tarih-1 | | 12 | 3 | 5 | 4 | 1,75 | % 15 |
| Coğrafya-1 | | 12 | 8 | 1 | 3 | 7,75 | % 65 |
| Din Kült. ve Ahl. Bil. | | 6 | 3 | 2 | 1 | 2,50 | % 42 |
| TYT Sosyal | | 30 | 14 | 8 | 8 | 12,00 | % 40 |
| Cevap Anahtarı | B | BCEEADBBABDBBCEADDCACCBBCDBDEA | | | | | |
| Cevaplarınız | | c cb AcDbBBC ADDCAC cCb bEA | | | | | |

| | S | D | Y | B% |
|-----------------------------------|----|---|---|----|
| Tarih-1 | 0 | 0 | 0 | 0 |
| Tarih ve Zaman | 1 | 0 | 1 | 0 |
| İnsanlığın İlk Dönemleri | 1 | 0 | 0 | 0 |
| Orta Çağ'da Dünya | 6 | 1 | 2 | 17 |
| İlk ve Orta Çağlarda Türk Dünyası | 4 | 2 | 2 | 50 |
| Coğrafya-1 | 0 | 0 | 0 | 0 |
| Doğal Sistemler | 12 | 8 | 1 | 67 |
| Din Kült. ve Ahl. Bil. | 0 | 0 | 0 | 0 |
| Din ve İslam | 3 | 1 | 1 | 33 |
| İslam ve İbadet | 3 | 2 | 1 | 67 |

| | | Soru | Doğru | Yanlış | Boş | Net | Başarı |
|----------------|---|--------------------------------|-------|--------|-----|-------|--------|
| Fizik | | 10 | 0 | 4 | 6 | -1,00 | % 0 |
| Kimya | | 10 | 1 | 1 | 8 | 0,75 | % 8 |
| Biyoloji | | 10 | 0 | 0 | 10 | 0,00 | % 0 |
| TYT Fen | | 30 | 1 | 5 | 24 | -0,25 | % 0 |
| Cevap Anahtarı | B | DECAAEBBDDCEBCADDDCACEBCBBBDCA | | | | | |
| Cevaplarınız | | be ec C c | | | | | |

| | S | D | Y | B% |
|--|---|---|---|-----|
| Fizik | 0 | 0 | 0 | 0 |
| Fizik Bilimi, Alt Alanları ve Fizikçi Diğer Disiplinlerle İlişkisi | 1 | 0 | 0 | 0 |
| Düzensiz Doğrusal Hareket Kavramları | 1 | 0 | 0 | 0 |
| Düzensiz Doğrusal Hareket | 1 | 0 | 0 | 0 |
| İvme | 1 | 0 | 1 | 0 |
| Kuvvet ve Özellikleri | 1 | 0 | 1 | 0 |
| Newton'un Hareket Yasaları | 1 | 0 | 0 | 0 |
| Sürtünme Kuvveti | 1 | 0 | 1 | 0 |
| İş, Enerji ve Güç | 2 | 0 | 1 | 0 |
| KONU BELİRTİLMEMİŞ | 1 | 0 | 0 | 0 |
| Kimya | 0 | 0 | 0 | 0 |
| Kimyanın Sembolik Dili | 1 | 0 | 0 | 0 |
| Kimya Uygulamalarında İş Sağlığı ve Güvenliği | 1 | 1 | 0 | 100 |
| Atom Modelleri | 1 | 0 | 1 | 0 |
| Atomun Yapısı | 1 | 0 | 0 | 0 |
| Periyodik Sistem | 3 | 0 | 0 | 0 |
| Güçlü Etkileşimler | 2 | 0 | 0 | 0 |
| Kimyasal Türler Arası Etkileşimlerin Sınıflandırılması | 1 | 0 | 0 | 0 |
| Biyoloji | 0 | 0 | 0 | 0 |
| Hücre Teorisi | 1 | 0 | 0 | 0 |
| Hücrenin Yapısı | 5 | 0 | 0 | 0 |
| Canlılardaki Temel Bileşikler | 4 | 0 | 0 | 0 |

BAYBURT / BAYBURT MERKEZ
BAYBURT LİSESİ

-9A - 30
MELİKE KAYIKCIOĞLU

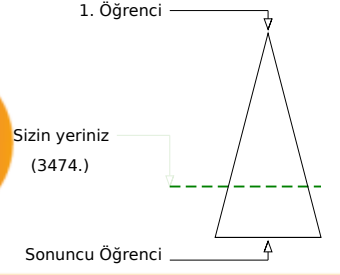
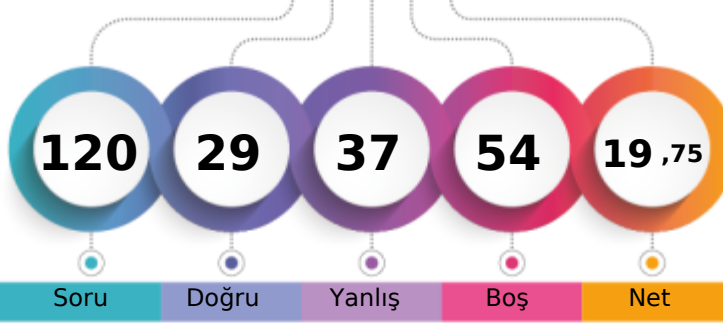

Soru Doğru Yanlış Boş Net

Şube Kurum İlçe İl Genel

Öğrenci Sıra No 7 37 37 37 3474 % 72,39

Sınava Katılan Öğrenci Sayısı 20 68 68 68 4799

| | | Soru | Doğru | Yanlış | Boş | Net | Başarı |
|-------------------|---|---------------------------------|-------|--------|-----|-------|--------|
| TYT Türkçe | | 30 | 18 | 9 | 3 | 15,75 | % 53 |
| Cevap Anahtarı | A | DBABACEADDCBBBDCEADEABBCCDDCEBE | | | | | |
| Cevaplarınız | | DaA AdcADDCCaBDCcAaEeBB De EBE | | | | | |

| | S | D | Y | B% |
|------------------------------------|---|---|---|-----|
| Türkçe | 0 | 0 | 0 | 0 |
| Metne Sözcük Yerleştirme | 1 | 1 | 0 | 100 |
| Sözcükte Anlam | 1 | 0 | 1 | 0 |
| İki Cümleyi Birleştirme | 1 | 1 | 0 | 100 |
| Şiir | 7 | 3 | 3 | 43 |
| Yazım Kuralları | 2 | 2 | 0 | 100 |
| Roman | 2 | 2 | 0 | 100 |
| Noktalama İşaretleri | 2 | 0 | 2 | 0 |
| Paragrafa Cümle Yerleştirme | 1 | 1 | 0 | 100 |
| Paragrafta Ana Düşünce (Ana Fikir) | 1 | 1 | 0 | 100 |
| Sıfat (Ön Ad) | 3 | 1 | 1 | 33 |
| Masal | 2 | 1 | 1 | 50 |
| Fabl | 2 | 1 | 0 | 50 |
| Edat (İlgeç) - Bağlaç - Ünlem | 3 | 2 | 1 | 67 |
| Hikâye | 1 | 1 | 0 | 100 |
| KONU BELİRTİLMEMİŞ | 1 | 1 | 0 | 100 |

| | | Soru | Doğru | Yanlış | Boş | Net | Başarı |
|----------------------|---|--------------------------------|-------|--------|-----|-------|--------|
| TYT Matematik | | 30 | 0 | 4 | 26 | -1,00 | % 0 |
| Cevap Anahtarı | A | CCAEEDEEBDBAADAADDACDCEDACBBAC | | | | | |
| Cevaplarınız | | d e b c | | | | | |

| | S | D | Y | B% |
|--|----|---|---|----|
| Matematik-1 | 0 | 0 | 0 | 0 |
| Önemler ve Bileşik Önemler | 2 | 0 | 0 | 0 |
| Kümelerde İşlemler | 3 | 0 | 1 | 0 |
| Sayı Kümeleri | 2 | 0 | 0 | 0 |
| Bölünebilme Kuralları | 4 | 0 | 1 | 0 |
| Birinci Dereceden Denklemler ve Eşitsizlikler | 7 | 0 | 1 | 0 |
| Üslü İfadeler ve Denklemler | 10 | 0 | 1 | 0 |
| Denklemler ve Eşitsizliklerle İlgili Uygulamalar | 2 | 0 | 0 | 0 |

| | | Soru | Doğru | Yanlış | Boş | Net | Başarı |
|------------------------|---|--------------------------------|-------|--------|-----|------|--------|
| Tarih-1 | | 12 | 3 | 6 | 3 | 1,50 | % 13 |
| Coğrafya-1 | | 12 | 4 | 2 | 6 | 3,50 | % 29 |
| Din Kült. ve Ahl. Bil. | | 6 | 2 | 4 | 0 | 1,00 | % 17 |
| TYT Sosyal | | 30 | 9 | 12 | 9 | 6,00 | % 20 |
| Cevap Anahtarı | A | EEBCBADAABBDDADCBACECBBCDCEADB | | | | | |
| Cevaplarınız | | cb aaA bAB acADC C a DaEbee | | | | | |

| | S | D | Y | B% |
|-----------------------------------|----|---|---|----|
| Tarih-1 | 0 | 0 | 0 | 0 |
| Tarih ve Zaman | 1 | 0 | 1 | 0 |
| İnsanlığın İlk Dönemleri | 1 | 0 | 1 | 0 |
| Orta Çağ'da Dünya | 6 | 1 | 3 | 17 |
| İlk ve Orta Çağlarda Türk Dünyası | 4 | 2 | 1 | 50 |
| Coğrafya-1 | 0 | 0 | 0 | 0 |
| Doğal Sistemler | 12 | 4 | 2 | 33 |
| Din Kült. ve Ahl. Bil. | 0 | 0 | 0 | 0 |
| Din ve İslam | 3 | 1 | 2 | 33 |
| İslam ve İbadet | 3 | 1 | 2 | 33 |

| | | Soru | Doğru | Yanlış | Boş | Net | Başarı |
|----------------|---|--------------------------------|-------|--------|-----|-------|--------|
| Fizik | | 10 | 0 | 6 | 4 | -1,50 | % 0 |
| Kimya | | 10 | 2 | 5 | 3 | 0,75 | % 8 |
| Biyoloji | | 10 | 0 | 1 | 9 | -0,25 | % 0 |
| TYT Fen | | 30 | 2 | 12 | 16 | -1,00 | % 0 |
| Cevap Anahtarı | A | CAEDDDBEABACDDCEBCADECCBBBACBD | | | | | |
| Cevaplarınız | | a dabc d eC ee dbA b | | | | | |

| | S | D | Y | B% |
|---|---|---|---|-----|
| Fizik | 0 | 0 | 0 | 0 |
| Fizik Bilimi, Alt Alanları ve Fizikğin Diğer Disiplinlerle İlişkisi | 1 | 0 | 1 | 0 |
| Düzensiz Doğrusal Hareket Kavramları | 1 | 0 | 1 | 0 |
| Düzensiz Doğrusal Hareket | 1 | 0 | 1 | 0 |
| İvme | 1 | 0 | 1 | 0 |
| Kuvvet ve Özellikleri | 1 | 0 | 1 | 0 |
| Newton'un Hareket Yasaları | 1 | 0 | 0 | 0 |
| Sürtünme Kuvveti | 1 | 0 | 1 | 0 |
| İş, Enerji ve Güç | 2 | 0 | 0 | 0 |
| KONU BELİRTİLMEMİŞ | 1 | 0 | 0 | 0 |
| Kimya | 0 | 0 | 0 | 0 |
| Kimyanın Sembolik Dili | 1 | 0 | 1 | 0 |
| Kimya Uygulamalarında İş Sağlığı ve Güvenliği | 1 | 1 | 0 | 100 |
| Atom Modelleri | 1 | 0 | 0 | 0 |
| Atomun Yapısı | 1 | 0 | 1 | 0 |
| Periyodik Sistem | 3 | 0 | 1 | 0 |
| Güçlü Etkileşimler | 2 | 0 | 2 | 0 |
| Kimyasal Türler Arası Etkileşimlerin Sınıflandırılması | 1 | 1 | 0 | 100 |
| Biyoloji | 0 | 0 | 0 | 0 |
| Hücre Teorisi | 1 | 0 | 1 | 0 |
| Hücrenin Yapısı | 5 | 0 | 0 | 0 |
| Canlılardaki Temel Bileşikler | 4 | 0 | 0 | 0 |

BAYBURT / BAYBURT MERKEZ
BAYBURT LİSESİ

-9A - 23
MERVE ERDEMİR

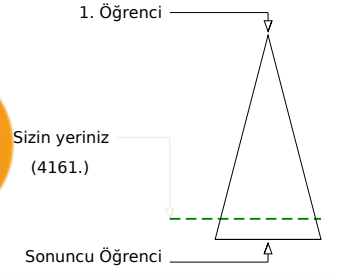
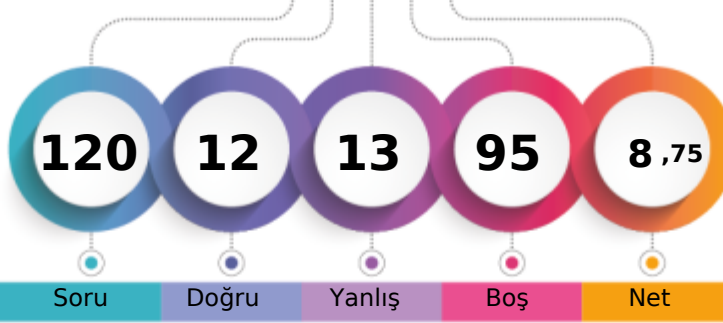

Soru Doğru Yanlış Boş Net

Şube Kurum İlçe İl Genel

Öğrenci Sıra No 18 55 55 55 4161 % 86,71

Sınava Katılan Öğrenci Sayısı 20 68 68 68 4799

| | | Soru | Doğru | Yanlış | Boş | Net | Başarı |
|-------------------|---|---------------------------------|-------|--------|-----|------|--------|
| TYT Türkçe | | 30 | 9 | 6 | 15 | 7,50 | % 25 |
| Cevap Anahtarı | A | DBABACEADDCBBBDCEADEABBCCDDCEBE | | | | | |
| Cevaplarınız | | DB DCcaaD aAc B D E d | | | | | |

| | S | D | Y | B% |
|------------------------------------|---|---|---|-----|
| Türkçe | 0 | 0 | 0 | 0 |
| Metne Sözcük Yerleştirme | 1 | 1 | 0 | 100 |
| Sözcükte Anlam | 1 | 1 | 0 | 100 |
| İki Cümleyi Birleştirme | 1 | 0 | 0 | 0 |
| Şiir | 7 | 0 | 1 | 0 |
| Yazım Kuralları | 2 | 1 | 0 | 50 |
| Roman | 2 | 2 | 0 | 100 |
| Noktalama İşaretleri | 2 | 0 | 2 | 0 |
| Paragrafa Cümle Yerleştirme | 1 | 0 | 1 | 0 |
| Paragrafta Ana Düşünce (Ana Fikir) | 1 | 1 | 0 | 100 |
| Sıfat (Ön Ad) | 3 | 0 | 1 | 0 |
| Masal | 2 | 0 | 0 | 0 |
| Fabl | 2 | 1 | 0 | 50 |
| Edat (İlgeç) - Bağlaç - Ünlem | 3 | 2 | 0 | 67 |
| Hikâye | 1 | 0 | 0 | 0 |
| KONU BELİRTİLMEMİŞ | 1 | 0 | 1 | 0 |

| | | Soru | Doğru | Yanlış | Boş | Net | Başarı |
|----------------------|---|-------------------------------|-------|--------|-----|------|--------|
| TYT Matematik | | 30 | 1 | 0 | 29 | 1,00 | % 3 |
| Cevap Anahtarı | A | CCAEEDEEBBBADEADDACDCEDACBBAC | | | | | |
| Cevaplarınız | | D | | | | | |

| | S | D | Y | B% |
|--|----|---|---|----|
| Matematik-1 | 0 | 0 | 0 | 0 |
| Önemler ve Bileşik Önemler | 2 | 0 | 0 | 0 |
| Kümelerde İşlemler | 3 | 0 | 0 | 0 |
| Sayı Kümeleri | 2 | 0 | 0 | 0 |
| Bölünebilirlik Kuralları | 4 | 1 | 0 | 25 |
| Birinci Dereceden Denklemler ve Eşitsizlikler | 7 | 0 | 0 | 0 |
| Üslü İfadeler ve Denklemler | 10 | 0 | 0 | 0 |
| Denklemler ve Eşitsizliklerle İlgili Uygulamalar | 2 | 0 | 0 | 0 |

| | | Soru | Doğru | Yanlış | Boş | Net | Başarı |
|-------------------------------|---|------------------------------|-------|--------|-----|-------|--------|
| Tarih-1 | | 12 | 0 | 0 | 12 | 0,00 | % 0 |
| Coğrafya-1 | | 12 | 0 | 0 | 12 | 0,00 | % 0 |
| Din Kült. ve Ahl. Bil. | | 6 | 0 | 1 | 5 | -0,25 | % 0 |
| TYT Sosyal | | 30 | 0 | 1 | 29 | -0,25 | % 0 |
| Cevap Anahtarı | A | EEBCBADAABBDDADCBAECBBDCEADB | | | | | |
| Cevaplarınız | | c | | | | | |

| | S | D | Y | B% |
|-----------------------------------|----|---|---|----|
| Tarih-1 | 0 | 0 | 0 | 0 |
| Tarih ve Zaman | 1 | 0 | 0 | 0 |
| İnsanlığın İlk Dönemleri | 1 | 0 | 0 | 0 |
| Orta Çağ'da Dünya | 6 | 0 | 0 | 0 |
| İlk ve Orta Çağlarda Türk Dünyası | 4 | 0 | 0 | 0 |
| Coğrafya-1 | 0 | 0 | 0 | 0 |
| Doğal Sistemler | 12 | 0 | 0 | 0 |
| Din Kült. ve Ahl. Bil. | 0 | 0 | 0 | 0 |
| Din ve İslam | 3 | 0 | 1 | 0 |
| İslam ve İbadet | 3 | 0 | 0 | 0 |

| | | Soru | Doğru | Yanlış | Boş | Net | Başarı |
|-----------------|---|--------------------------------|-------|--------|-----|-------|--------|
| Fizik | | 10 | 0 | 1 | 9 | -0,25 | % 0 |
| Kimya | | 10 | 2 | 5 | 3 | 0,75 | % 8 |
| Biyoloji | | 10 | 0 | 0 | 10 | 0,00 | % 0 |
| TYT Fen | | 30 | 2 | 6 | 22 | 0,50 | % 2 |
| Cevap Anahtarı | A | CAEDDDBEABACDDCEBCADECCBBBACBD | | | | | |
| Cevaplarınız | | b eC De dbb | | | | | |

| | S | D | Y | B% |
|--|---|---|---|-----|
| Fizik | 0 | 0 | 0 | 0 |
| Fizik Bilimi, Alt Alanları ve Fizikçi Diğer Disiplinlerle İlişkisi | 1 | 0 | 0 | 0 |
| Düzensiz Doğrusal Hareket Kavramları | 1 | 0 | 0 | 0 |
| Düzensiz Doğrusal Hareket | 1 | 0 | 0 | 0 |
| İvme | 1 | 0 | 0 | 0 |
| Kuvvet ve Özellikleri | 1 | 0 | 0 | 0 |
| Newton'un Hareket Yasaları | 1 | 0 | 0 | 0 |
| Sürtünme Kuvveti | 1 | 0 | 1 | 0 |
| İş, Enerji ve Güç | 2 | 0 | 0 | 0 |
| KONU BELİRTİLMEMİŞ | 1 | 0 | 0 | 0 |
| Kimya | 0 | 0 | 0 | 0 |
| Kimyanın Sembolik Dili | 1 | 0 | 1 | 0 |
| Kimya Uygulamalarında İş Sağlığı ve Güvenliği | 1 | 1 | 0 | 100 |
| Atom Modelleri | 1 | 0 | 0 | 0 |
| Atomun Yapısı | 1 | 1 | 0 | 100 |
| Periyodik Sistem | 3 | 0 | 1 | 0 |
| Güçlü Etkileşimler | 2 | 0 | 2 | 0 |
| Kimyasal Türler Arası Etkileşimlerin Sınıflandırılması | 1 | 0 | 1 | 0 |
| Biyoloji | 0 | 0 | 0 | 0 |
| Hücre Teorisi | 1 | 0 | 0 | 0 |
| Hücrenin Yapısı | 5 | 0 | 0 | 0 |
| Canlılardaki Temel Bileşikler | 4 | 0 | 0 | 0 |

BAYBURT / BAYBURT MERKEZ
BAYBURT LİSESİ

-9A - 13
MİRAC FİDANOĞLU

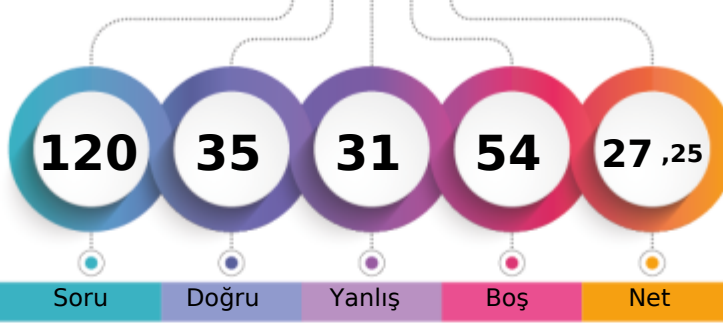

1. Öğrenci

Sizin yeriniz
(2747.)

Sonuncu Öğrenci

Soru

Doğru

Yanlış

Boş

Net

Şube

Kurum

İlçe

İl

Genel

Öğrenci Sıra No

1

22

22

22

2747 % 57,24

Sınava Katılan Öğrenci Sayısı

20

68

68

68

4799

| | | Soru | Doğru | Yanlış | Boş | Net | Başarı |
|-------------------|---|---------------------------------|-------|--------|-----|------|--------|
| TYT Türkçe | | 30 | 10 | 8 | 12 | 8,00 | % 27 |
| Cevap Anahtarı | A | DBABACEADDCBBBDCEADEABBCCDDCEBE | | | | | |
| Cevaplarınız | | DaA bbcA b B e ADEA Bec E | | | | | |

| | S | D | Y | B% |
|------------------------------------|---|---|---|-----|
| Türkçe | 0 | 0 | 0 | 0 |
| Metne Sözcük Yerleştirme | 1 | 1 | 0 | 100 |
| Sözcükte Anlam | 1 | 0 | 1 | 0 |
| İki Cümleyi Birleştirme | 1 | 1 | 0 | 100 |
| Şiir | 7 | 3 | 3 | 43 |
| Yazım Kuralları | 2 | 0 | 0 | 0 |
| Roman | 2 | 1 | 1 | 50 |
| Noktalama İşaretleri | 2 | 1 | 0 | 50 |
| Paragrafa Cümle Yerleştirme | 1 | 0 | 0 | 0 |
| Paragrafta Ana Düşünce (Ana Fikir) | 1 | 0 | 1 | 0 |
| Sıfat (Ön Ad) | 3 | 0 | 0 | 0 |
| Masal | 2 | 1 | 0 | 50 |
| Fabl | 2 | 1 | 1 | 50 |
| Edat (İlgeç) - Bağlaç - Ünlem | 3 | 1 | 1 | 33 |
| Hikâye | 1 | 0 | 0 | 0 |
| KONU BELİRTİLMEMİŞ | 1 | 0 | 0 | 0 |

| | | Soru | Doğru | Yanlış | Boş | Net | Başarı |
|----------------------|---|-------------------------------|-------|--------|-----|-------|--------|
| TYT Matematik | | 30 | 2 | 11 | 17 | -0,75 | % 0 |
| Cevap Anahtarı | A | CCAEEDEEBDBADEADDACDCEDACBBAC | | | | | |
| Cevaplarınız | | dCea Ecae ca be d | | | | | |

| | S | D | Y | B% |
|--|----|---|---|----|
| Matematik-1 | 0 | 0 | 0 | 0 |
| Önemler ve Bileşik Önemler | 2 | 1 | 1 | 50 |
| Kümelerde İşlemler | 3 | 0 | 2 | 0 |
| Sayı Kümeleri | 2 | 0 | 0 | 0 |
| Bölünebilirlik Kuralları | 4 | 1 | 3 | 25 |
| Birinci Dereceden Denklemler ve Eşitsizlikler | 7 | 0 | 4 | 0 |
| Üslü İfadeler ve Denklemler | 10 | 0 | 1 | 0 |
| Denklemler ve Eşitsizliklerle İlgili Uygulamalar | 2 | 0 | 0 | 0 |

| | | Soru | Doğru | Yanlış | Boş | Net | Başarı |
|------------------------|---|---------------------------|-------|--------|-----|-------|--------|
| Tarih-1 | | 12 | 9 | 3 | 0 | 8,25 | % 69 |
| Coğrafya-1 | | 12 | 5 | 0 | 7 | 5,00 | % 42 |
| Din Kült. ve Ahl. Bil. | | 6 | 4 | 2 | 0 | 3,50 | % 58 |
| TYT Sosyal | | 30 | 18 | 5 | 7 | 16,75 | % 56 |
| Cevap Anahtarı | A | EEBCBADAABBDDADCBCBCEADB | | | | | |
| Cevaplarınız | | cEBcEADAbBBDDADC C DdEAeB | | | | | |

| | S | D | Y | B% |
|-----------------------------------|----|---|---|-----|
| Tarih-1 | 0 | 0 | 0 | 0 |
| Tarih ve Zaman | 1 | 0 | 1 | 0 |
| İnsanlığın İlk Dönemleri | 1 | 1 | 0 | 100 |
| Orta Çağ'da Dünya | 6 | 5 | 1 | 83 |
| İlk ve Orta Çağlarda Türk Dünyası | 4 | 3 | 1 | 75 |
| Coğrafya-1 | 0 | 0 | 0 | 0 |
| Doğal Sistemler | 12 | 5 | 0 | 42 |
| Din Kült. ve Ahl. Bil. | 0 | 0 | 0 | 0 |
| Din ve İslam | 3 | 2 | 1 | 67 |
| İslam ve İbadet | 3 | 2 | 1 | 67 |

| | | Soru | Doğru | Yanlış | Boş | Net | Başarı |
|----------------|---|--------------------------------|-------|--------|-----|-------|--------|
| Fizik | | 10 | 4 | 6 | 0 | 2,50 | % 25 |
| Kimya | | 10 | 1 | 0 | 9 | 1,00 | % 10 |
| Biyoloji | | 10 | 0 | 1 | 9 | -0,25 | % 0 |
| TYT Fen | | 30 | 5 | 7 | 18 | 3,25 | % 11 |
| Cevap Anahtarı | A | CAEDDDBEABACDDCEBCADECCBBBACBD | | | | | |
| Cevaplarınız | | CdcDeD*Edc C d | | | | | |

| | S | D | Y | B% |
|---|---|---|---|-----|
| Fizik | 0 | 0 | 0 | 0 |
| Fizik Bilimi, Alt Alanları ve Fizik'in Diğer Disiplinlerle İlişkisi | 1 | 1 | 0 | 100 |
| Düzensiz Doğrusal Hareket Kavramları | 1 | 0 | 1 | 0 |
| Düzensiz Doğrusal Hareket | 1 | 1 | 0 | 100 |
| İvme | 1 | 0 | 1 | 0 |
| Kuvvet ve Özellikleri | 1 | 1 | 0 | 100 |
| Newton'un Hareket Yasaları | 1 | 0 | 1 | 0 |
| Sürtünme Kuvveti | 1 | 1 | 0 | 100 |
| İş, Enerji ve Güç | 2 | 0 | 2 | 0 |
| KONU BELİRTİLMEMİŞ | 1 | 0 | 1 | 0 |
| Kimya | 0 | 0 | 0 | 0 |
| Kimyanın Sembolik Dili | 1 | 0 | 0 | 0 |
| Kimya Uygulamalarında İş Sağlığı ve Güvenliği | 1 | 1 | 0 | 100 |
| Atom Modelleri | 1 | 0 | 0 | 0 |
| Atomun Yapısı | 1 | 0 | 0 | 0 |
| Periyodik Sistem | 3 | 0 | 0 | 0 |
| Güçlü Etkileşimler | 2 | 0 | 0 | 0 |
| Kimyasal Türler Arası Etkileşimlerin Sınıflandırılması | 1 | 0 | 0 | 0 |
| Biyoloji | 0 | 0 | 0 | 0 |
| Hücre Teorisi | 1 | 0 | 0 | 0 |
| Hücrenin Yapısı | 5 | 0 | 0 | 0 |
| Canlılardaki Temel Bileşikler | 4 | 0 | 1 | 0 |

BAYBURT / BAYBURT MERKEZ
BAYBURT LİSESİ

-9A - 46
MURAT SAKA

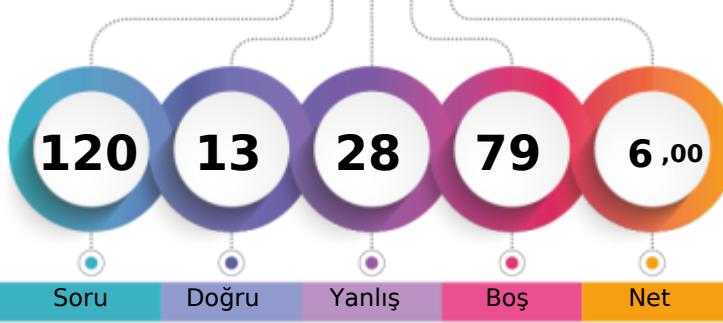

1. Öğrenci

Sizin yeriniz
(4297.)

Sonuncu Öğrenci

Soru

Doğru

Yanlış

Boş

Net

Şube

Kurum

İlçe

İl

Genel

Öğrenci Sıra No

20

59

59

59

4297

% 89,54

Sınava Katılan Öğrenci Sayısı

20

68

68

68

4799

| | | Soru | Doğru | Yanlış | Boş | Net | Başarı |
|-------------------|---|---------------------------------|-------|--------|-----|------|--------|
| TYT Türkçe | | 30 | 4 | 8 | 18 | 2,00 | % 7 |
| Cevap Anahtarı | A | DBABACEADDCBBBDCEADEABBCCDDCEBE | | | | | |
| Cevaplarınız | | D d dee Ba b A e b E | | | | | |

| | S | D | Y | B% |
|------------------------------------|---|---|---|-----|
| Türkçe | 0 | 0 | 0 | 0 |
| Metne Sözcük Yerleştirme | 1 | 1 | 0 | 100 |
| Sözcükte Anlam | 1 | 0 | 0 | 0 |
| İki Cümleyi Birleştirme | 1 | 0 | 0 | 0 |
| Şiir | 7 | 0 | 3 | 0 |
| Yazım Kuralları | 2 | 0 | 1 | 0 |
| Roman | 2 | 0 | 0 | 0 |
| Noktalama İşaretleri | 2 | 1 | 1 | 50 |
| Paragrafa Cümle Yerleştirme | 1 | 0 | 0 | 0 |
| Paragrafta Ana Düşünce (Ana Fikir) | 1 | 0 | 0 | 0 |
| Sıfat (Ön Ad) | 3 | 0 | 1 | 0 |
| Masal | 2 | 1 | 0 | 50 |
| Fabl | 2 | 0 | 1 | 0 |
| Edat (İlgeç) - Bağlaç - Ünlem | 3 | 1 | 1 | 33 |
| Hikâye | 1 | 0 | 0 | 0 |
| KONU BELİRTİLMEMİŞ | 1 | 0 | 0 | 0 |

| | | Soru | Doğru | Yanlış | Boş | Net | Başarı |
|----------------------|---|--------------------------------|-------|--------|-----|------|--------|
| TYT Matematik | | 30 | 1 | 4 | 25 | 0,00 | % 0 |
| Cevap Anahtarı | A | CCAEEDEEBDBAADAEDDADDCEDACBBAC | | | | | |
| Cevaplarınız | | Cbe a b | | | | | |

| | S | D | Y | B% |
|--|----|---|---|----|
| Matematik-1 | 0 | 0 | 0 | 0 |
| Önemler ve Bileşik Önemler | 2 | 1 | 1 | 50 |
| Kümelerde İşlemler | 3 | 0 | 1 | 0 |
| Sayı Kümeleri | 2 | 0 | 0 | 0 |
| Bölünebilme Kuralları | 4 | 0 | 2 | 0 |
| Birinci Dereceden Denklemler ve Eşitsizlikler | 7 | 0 | 0 | 0 |
| Üslü İfadeler ve Denklemler | 10 | 0 | 0 | 0 |
| Denklemler ve Eşitsizliklerle İlgili Uygulamalar | 2 | 0 | 0 | 0 |

| | | Soru | Doğru | Yanlış | Boş | Net | Başarı |
|-----------------------|---|--------------------------------|-------|--------|-----|------|--------|
| Tarih-1 | | 12 | 3 | 6 | 3 | 1,50 | % 13 |
| Coğrafya-1 | | 12 | 1 | 2 | 9 | 0,50 | % 4 |
| Din Kül. ve Ahl. Bil. | | 6 | 1 | 0 | 5 | 1,00 | % 17 |
| TYT Sosyal | | 30 | 5 | 8 | 17 | 3,00 | % 10 |
| Cevap Anahtarı | A | EEBCBADAABBDDADCBACECBBCDCEADB | | | | | |
| Cevaplarınız | | E aBBeA ccee a B A | | | | | |

| | S | D | Y | B% |
|-----------------------------------|----|---|---|-----|
| Tarih-1 | 0 | 0 | 0 | 0 |
| Tarih ve Zaman | 1 | 0 | 0 | 0 |
| İnsanlığın İlk Dönemleri | 1 | 1 | 0 | 100 |
| Orta Çağ'da Dünya | 6 | 2 | 3 | 33 |
| İlk ve Orta Çağlarda Türk Dünyası | 4 | 0 | 3 | 0 |
| Coğrafya-1 | 0 | 0 | 0 | 0 |
| Doğal Sistemler | 12 | 1 | 2 | 8 |
| Din Kül. ve Ahl. Bil. | 0 | 0 | 0 | 0 |
| Din ve İslam | 3 | 0 | 0 | 0 |
| İslam ve İbadet | 3 | 1 | 0 | 33 |

| | | Soru | Doğru | Yanlış | Boş | Net | Başarı |
|----------------|---|--------------------------------|-------|--------|-----|-------|--------|
| Fizik | | 10 | 1 | 5 | 4 | -0,25 | % 0 |
| Kimya | | 10 | 1 | 0 | 9 | 1,00 | % 10 |
| Biyoloji | | 10 | 1 | 3 | 6 | 0,25 | % 3 |
| TYT Fen | | 30 | 3 | 8 | 19 | 1,00 | % 3 |
| Cevap Anahtarı | A | CAEDDDBEABACDDCEBCADECCBBBACBD | | | | | |
| Cevaplarınız | | aeE ee c D aCd b | | | | | |

| | S | D | Y | B% |
|--|---|---|---|-----|
| Fizik | 0 | 0 | 0 | 0 |
| Fizik Bilimi, Alt Alanları ve Fizikçi Diğer Disiplinlerle İlişkisi | 1 | 0 | 1 | 0 |
| Düzensiz Doğrusal Hareket Kavramları | 1 | 1 | 0 | 100 |
| Düzensiz Doğrusal Hareket | 1 | 0 | 0 | 0 |
| İvme | 1 | 0 | 1 | 0 |
| Kuvvet ve Özellikleri | 1 | 0 | 1 | 0 |
| Newton'un Hareket Yasaları | 1 | 0 | 0 | 0 |
| Sürtünme Kuvveti | 1 | 0 | 1 | 0 |
| İş, Enerji ve Güç | 2 | 0 | 0 | 0 |
| KONU BELİRTİLMEMİŞ | 1 | 0 | 1 | 0 |
| Kimya | 0 | 0 | 0 | 0 |
| Kimyanın Sembolik Dili | 1 | 0 | 0 | 0 |
| Kimya Uygulamalarında İş Sağlığı ve Güvenliği | 1 | 0 | 0 | 0 |
| Atom Modelleri | 1 | 1 | 0 | 100 |
| Atomun Yapısı | 1 | 0 | 0 | 0 |
| Periyodik Sistem | 3 | 0 | 0 | 0 |
| Güçlü Etkileşimler | 2 | 0 | 0 | 0 |
| Kimyasal Türler Arası Etkileşimlerin Sınıflandırılması | 1 | 0 | 0 | 0 |
| Biyoloji | 0 | 0 | 0 | 0 |
| Hücre Teorisi | 1 | 0 | 0 | 0 |
| Hücrenin Yapısı | 5 | 1 | 2 | 20 |
| Canlılardaki Temel Bileşikler | 4 | 0 | 1 | 0 |



188,751 % 78,16

BAYBURT / BAYBURT MERKEZ
BAYBURT LİSESİ

-9A - 717
NURCAN ALEYNA KELEŞ

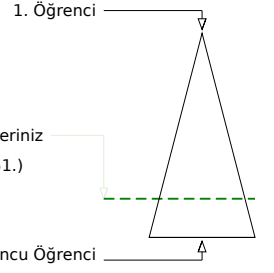
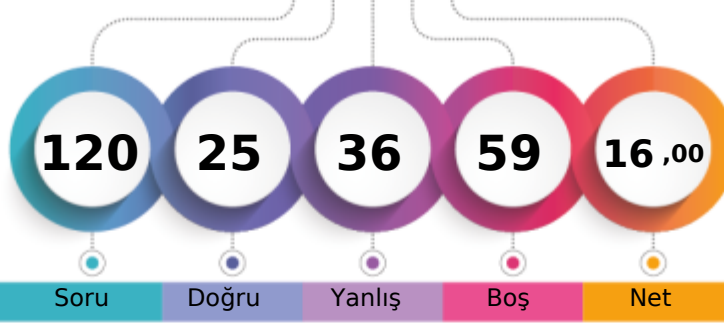

Soru Doğru Yanlış Boş Net

Şube Kurum İlçe İl Genel

Öğrenci Sıra No 13 46 46 46 3751 % 78,16

Sınava Katılan Öğrenci Sayısı 20 68 68 68 4799

| | | Soru | Doğru | Yanlış | Boş | Net | Başarı |
|-------------------|---|---------------------------------|-------|--------|-----|-------|--------|
| TYT Türkçe | | 30 | 13 | 10 | 7 | 10,50 | % 35 |
| Cevap Anahtarı | A | DBABACEADDCBBBDCEADEABBCCDDCEBE | | | | | |
| Cevaplarınız | | D baA dAeeCBccD Ebd ABc b EBE | | | | | |

| | S | D | Y | B% |
|------------------------------------|---|---|---|-----|
| Türkçe | 0 | 0 | 0 | 0 |
| Metne Sözcük Yerleştirme | 1 | 1 | 0 | 100 |
| Sözcükte Anlam | 1 | 0 | 0 | 0 |
| İki Cümleyi Birleştirme | 1 | 0 | 1 | 0 |
| Şiir | 7 | 3 | 2 | 43 |
| Yazım Kuralları | 2 | 1 | 1 | 50 |
| Roman | 2 | 0 | 2 | 0 |
| Noktalama İşaretleri | 2 | 1 | 1 | 50 |
| Paragrafa Cümle Yerleştirme | 1 | 0 | 1 | 0 |
| Paragrafta Ana Düşünce (Ana Fikir) | 1 | 1 | 0 | 100 |
| Sıfat (Ön Ad) | 3 | 1 | 0 | 33 |
| Masal | 2 | 2 | 0 | 100 |
| Fabl | 2 | 0 | 1 | 0 |
| Edat (İlgeç) - Bağlaç - Ünlem | 3 | 1 | 1 | 33 |
| Hikâye | 1 | 1 | 0 | 100 |
| KONU BELİRTİLMEMİŞ | 1 | 1 | 0 | 100 |

| | | Soru | Doğru | Yanlış | Boş | Net | Başarı |
|----------------------|---|-------------------------------|-------|--------|-----|------|--------|
| TYT Matematik | | 30 | 1 | 2 | 27 | 0,50 | % 2 |
| Cevap Anahtarı | A | CCAEEDEEBDBADEADDACDCEDACBBAC | | | | | |
| Cevaplarınız | | a D c | | | | | |

| | S | D | Y | B% |
|--|----|---|---|----|
| Matematik-1 | 0 | 0 | 0 | 0 |
| Önemler ve Bileşik Önemler | 2 | 0 | 1 | 0 |
| Kümelerde İşlemler | 3 | 0 | 0 | 0 |
| Sayı Kümeleri | 2 | 1 | 0 | 50 |
| Bölünebilme Kuralları | 4 | 0 | 1 | 0 |
| Birinci Dereceden Denklemler ve Eşitsizlikler | 7 | 0 | 0 | 0 |
| Üslü İfadeler ve Denklemler | 10 | 0 | 0 | 0 |
| Denklemler ve Eşitsizliklerle İlgili Uygulamalar | 2 | 0 | 0 | 0 |

| | | Soru | Doğru | Yanlış | Boş | Net | Başarı |
|-------------------------------|---|--------------------------------|-------|--------|-----|------|--------|
| Tarih-1 | | 12 | 2 | 7 | 3 | 0,25 | % 2 |
| Coğrafya-1 | | 12 | 2 | 6 | 4 | 0,50 | % 4 |
| Din Kült. ve Ahl. Bil. | | 6 | 4 | 1 | 1 | 3,75 | % 63 |
| TYT Sosyal | | 30 | 8 | 14 | 8 | 4,50 | % 15 |
| Cevap Anahtarı | A | EEBCBADAABBDDADCBACECBBCDCEADB | | | | | |
| Cevaplarınız | | acBacAb bc e Dd ea dBeD EAeB | | | | | |

| | S | D | Y | B% |
|-----------------------------------|----|---|---|----|
| Tarih-1 | 0 | 0 | 0 | 0 |
| Tarih ve Zaman | 1 | 0 | 1 | 0 |
| İnsanlığın İlk Dönemleri | 1 | 0 | 1 | 0 |
| Orta Çağ'da Dünya | 6 | 2 | 3 | 33 |
| İlk ve Orta Çağlarda Türk Dünyası | 4 | 0 | 2 | 0 |
| Coğrafya-1 | 0 | 0 | 0 | 0 |
| Doğal Sistemler | 12 | 2 | 6 | 17 |
| Din Kült. ve Ahl. Bil. | 0 | 0 | 0 | 0 |
| Din ve İslam | 3 | 2 | 0 | 67 |
| İslam ve İbadet | 3 | 2 | 1 | 67 |

| | | Soru | Doğru | Yanlış | Boş | Net | Başarı |
|-----------------|---|--------------------------------|-------|--------|-----|-------|--------|
| Fizik | | 10 | 1 | 5 | 4 | -0,25 | % 0 |
| Kimya | | 10 | 2 | 5 | 3 | 0,75 | % 8 |
| Biyoloji | | 10 | 0 | 0 | 10 | 0,00 | % 0 |
| TYT Fen | | 30 | 3 | 10 | 17 | 0,50 | % 2 |
| Cevap Anahtarı | A | CAEDDDBEABACDDCEBCADECCBBBACBD | | | | | |
| Cevaplarınız | | eAcB c b eC De dbb | | | | | |

| | S | D | Y | B% |
|---|---|---|---|-----|
| Fizik | 0 | 0 | 0 | 0 |
| Fizik Bilimi, Alt Alanları ve Fizikğin Diğer Disiplinlerle İlişkisi | 1 | 0 | 1 | 0 |
| Düzensiz Doğrusal Hareket Kavramları | 1 | 0 | 1 | 0 |
| Düzensiz Doğrusal Hareket | 1 | 0 | 1 | 0 |
| İvme | 1 | 0 | 0 | 0 |
| Kuvvet ve Özellikleri | 1 | 0 | 1 | 0 |
| Newton'un Hareket Yasaları | 1 | 0 | 0 | 0 |
| Sürtünme Kuvveti | 1 | 0 | 1 | 0 |
| İş, Enerji ve Güç | 2 | 0 | 0 | 0 |
| KONU BELİRTİLMEMİŞ | 1 | 1 | 0 | 100 |
| Kimya | 0 | 0 | 0 | 0 |
| Kimyanın Sembolik Dili | 1 | 0 | 1 | 0 |
| Kimya Uygulamalarında İş Sağlığı ve Güvenliği | 1 | 1 | 0 | 100 |
| Atom Modelleri | 1 | 0 | 0 | 0 |
| Atomun Yapısı | 1 | 1 | 0 | 100 |
| Periyodik Sistem | 3 | 0 | 1 | 0 |
| Güçlü Etkileşimler | 2 | 0 | 2 | 0 |
| Kimyasal Türler Arası Etkileşimlerin Sınıflandırılması | 1 | 0 | 1 | 0 |
| Biyoloji | 0 | 0 | 0 | 0 |
| Hücre Teorisi | 1 | 0 | 0 | 0 |
| Hücrenin Yapısı | 5 | 0 | 0 | 0 |
| Canlılardaki Temel Bileşikler | 4 | 0 | 0 | 0 |

BAYBURT / BAYBURT MERKEZ
BAYBURT LİSESİ

-9A - 45
NURGÜL KALHAN

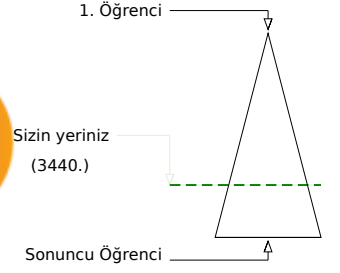
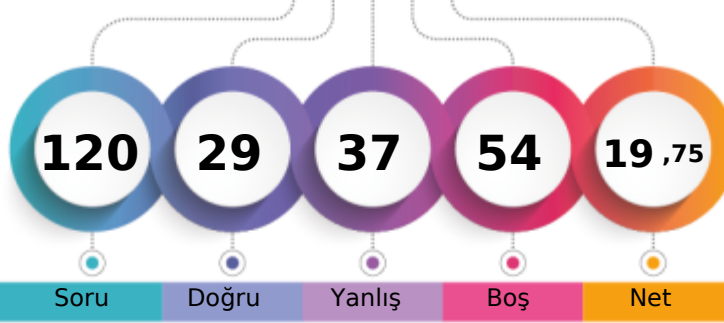

Soru Doğru Yanlış Boş Net

Şube Kurum İlçe İl Genel

Öğrenci Sıra No 6 36 36 36 3440 % 71,68

Sınava Katılan Öğrenci Sayısı 20 68 68 68 4799

| | | Soru | Doğru | Yanlış | Boş | Net | Başarı |
|-------------------|---|-------------------------------|-------|--------|-----|------|--------|
| TYT Türkçe | | 30 | 11 | 11 | 8 | 8,25 | % 28 |
| Cevap Anahtarı | B | ADBEABACBBBDCDAEDCEEDDCABBCEB | | | | | |
| Cevaplarınız | | ADB db a a bDA bDC ED CAaceaa | | | | | |

| | S | D | Y | B% |
|------------------------------------|---|---|---|-----|
| Türkçe | 0 | 0 | 0 | 0 |
| Metne Sözcük Yerleştirme | 1 | 1 | 0 | 100 |
| Sözcükte Anlam | 1 | 1 | 0 | 100 |
| İki Cümleyi Birleştirme | 1 | 1 | 0 | 100 |
| Şiir | 7 | 0 | 3 | 0 |
| Yazım Kuralları | 2 | 0 | 1 | 0 |
| Roman | 2 | 2 | 0 | 100 |
| Noktalama İşaretleri | 2 | 0 | 2 | 0 |
| Paragrafa Cümle Yerleştirme | 1 | 0 | 0 | 0 |
| Paragrafta Ana Düşünce (Ana Fikir) | 1 | 1 | 0 | 100 |
| Sıfat (Ön Ad) | 3 | 2 | 0 | 67 |
| Masal | 2 | 1 | 1 | 50 |
| Fabl | 2 | 0 | 2 | 0 |
| Edat (İlgeç) - Bağlaç - Ünlem | 3 | 2 | 0 | 67 |
| Hikâye | 1 | 0 | 1 | 0 |
| KONU BELİRTİLMEMİŞ | 1 | 0 | 1 | 0 |

| | | Soru | Doğru | Yanlış | Boş | Net | Başarı |
|----------------------|---|--------------------------------|-------|--------|-----|------|--------|
| TYT Matematik | | 30 | 2 | 4 | 24 | 1,00 | % 3 |
| Cevap Anahtarı | B | EDECCEAABADBEEDACDCDDACBDAECBA | | | | | |
| Cevaplarınız | | e c b A a A | | | | | |

| | S | D | Y | B% |
|--|----|---|---|----|
| Matematik-1 | 0 | 0 | 0 | 0 |
| Önemler ve Bileşik Önemler | 2 | 0 | 0 | 0 |
| Kümelerde İşlemler | 3 | 0 | 0 | 0 |
| Sayı Kümeleri | 2 | 0 | 0 | 0 |
| Bölünebilme Kuralları | 4 | 0 | 2 | 0 |
| Birinci Dereceden Denklemler ve Eşitsizlikler | 7 | 0 | 1 | 0 |
| Üslü İfadeler ve Denklemler | 10 | 2 | 1 | 20 |
| Denklemler ve Eşitsizliklerle İlgili Uygulamalar | 2 | 0 | 0 | 0 |

| | | Soru | Doğru | Yanlış | Boş | Net | Başarı |
|------------------------|---|--------------------------------|-------|--------|-----|------|--------|
| Tarih-1 | | 12 | 3 | 8 | 1 | 1,00 | % 8 |
| Coğrafya-1 | | 12 | 4 | 7 | 1 | 2,25 | % 19 |
| Din Kült. ve Ahl. Bil. | | 6 | 5 | 1 | 0 | 4,75 | % 79 |
| TYT Sosyal | | 30 | 12 | 16 | 2 | 8,00 | % 27 |
| Cevap Anahtarı | B | BCEEADBADBABBCEADDCCBBBCDBDEA | | | | | |
| Cevaplarınız | | cCbcbecA cbBcCbcdDaAe ecCDdDEA | | | | | |

| | S | D | Y | B% |
|-----------------------------------|----|---|---|-----|
| Tarih-1 | 0 | 0 | 0 | 0 |
| Tarih ve Zaman | 1 | 0 | 1 | 0 |
| İnsanlığın İlk Dönemleri | 1 | 0 | 1 | 0 |
| Orta Çağ'da Dünya | 6 | 2 | 4 | 33 |
| İlk ve Orta Çağlarda Türk Dünyası | 4 | 1 | 2 | 25 |
| Coğrafya-1 | 0 | 0 | 0 | 0 |
| Doğal Sistemler | 12 | 4 | 7 | 33 |
| Din Kült. ve Ahl. Bil. | 0 | 0 | 0 | 0 |
| Din ve İslam | 3 | 2 | 1 | 67 |
| İslam ve İbadet | 3 | 3 | 0 | 100 |

| | | Soru | Doğru | Yanlış | Boş | Net | Başarı |
|----------------|---|--------------------------------|-------|--------|-----|-------|--------|
| Fizik | | 10 | 4 | 3 | 3 | 3,25 | % 33 |
| Kimya | | 10 | 0 | 3 | 7 | -0,75 | % 0 |
| Biyoloji | | 10 | 0 | 0 | 10 | 0,00 | % 0 |
| TYT Fen | | 30 | 4 | 6 | 20 | 2,50 | % 8 |
| Cevap Anahtarı | B | DECAEABBDDCEBCADDCCACEBCBBBDCA | | | | | |
| Cevaplarınız | | Dc e E BaD ea b | | | | | |

| | S | D | Y | B% |
|--|---|---|---|-----|
| Fizik | 0 | 0 | 0 | 0 |
| Fizik Bilimi, Alt Alanları ve Fizikçi Diğer Disiplinlerle İlişkisi | 1 | 0 | 0 | 0 |
| Düzensiz Doğrusal Hareket Kavramları | 1 | 0 | 1 | 0 |
| Düzensiz Doğrusal Hareket | 1 | 1 | 0 | 100 |
| İvme | 1 | 0 | 1 | 0 |
| Kuvvet ve Özellikleri | 1 | 1 | 0 | 100 |
| Newton'un Hareket Yasaları | 1 | 1 | 0 | 100 |
| Sürtünme Kuvveti | 1 | 1 | 0 | 100 |
| İş, Enerji ve Güç | 2 | 0 | 0 | 0 |
| KONU BELİRTİLMEMİŞ | 1 | 0 | 1 | 0 |
| Kimya | 0 | 0 | 0 | 0 |
| Kimyanın Sembolik Dili | 1 | 0 | 0 | 0 |
| Kimya Uygulamalarında İş Sağlığı ve Güvenliği | 1 | 0 | 0 | 0 |
| Atom Modelleri | 1 | 0 | 0 | 0 |
| Atomun Yapısı | 1 | 0 | 1 | 0 |
| Periyodik Sistem | 3 | 0 | 1 | 0 |
| Güçlü Etkileşimler | 2 | 0 | 0 | 0 |
| Kimyasal Türler Arası Etkileşimlerin Sınıflandırılması | 1 | 0 | 1 | 0 |
| Biyoloji | 0 | 0 | 0 | 0 |
| Hücre Teorisi | 1 | 0 | 0 | 0 |
| Hücrenin Yapısı | 5 | 0 | 0 | 0 |
| Canlılardaki Temel Bileşikler | 4 | 0 | 0 | 0 |

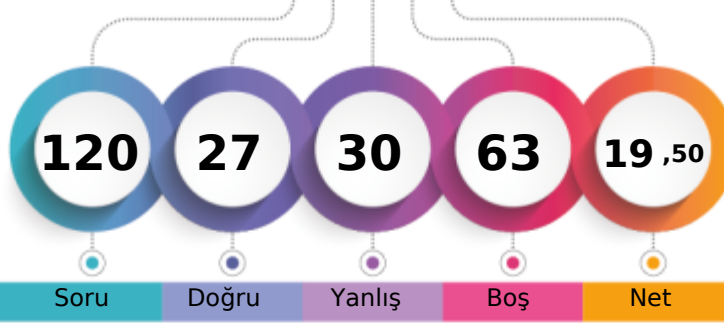

1. Öğrenci

Sizin yeriniz
(3500.)

Sonuncu Öğrenci

Soru

Doğru

Yanlış

Boş

Net

Şube

Kurum

İlçe

İl

Genel

Öğrenci Sıra No

10

41

41

41

3500 % 72,93

Sınava Katılan Öğrenci Sayısı

20

68

68

68

4799

| | | Soru | Doğru | Yanlış | Boş | Net | Başarı |
|-------------------|---|-------------------------------|-------|--------|-----|-------|--------|
| TYT Türkçe | | 30 | 16 | 7 | 7 | 14,25 | % 48 |
| Cevap Anahtarı | B | ADBEABACBBBDCDAEDCEEDDCABBCEB | | | | | |
| Cevaplarınız | | AD cA AdcacDCDab D EDa ABB EB | | | | | |

| | S | D | Y | B% |
|------------------------------------|---|---|---|-----|
| Türkçe | 0 | 0 | 0 | 0 |
| Metne Sözcük Yerleştirme | 1 | 1 | 0 | 100 |
| Sözcükte Anlam | 1 | 0 | 0 | 0 |
| İki Cümleyi Birleştirme | 1 | 1 | 0 | 100 |
| Şiir | 7 | 2 | 3 | 29 |
| Yazım Kuralları | 2 | 2 | 0 | 100 |
| Roman | 2 | 2 | 0 | 100 |
| Noktalama İşaretleri | 2 | 0 | 2 | 0 |
| Paragrafa Cümle Yerleştirme | 1 | 0 | 1 | 0 |
| Paragrafta Ana Düşünce (Ana Fikir) | 1 | 1 | 0 | 100 |
| Sıfat (Ön Ad) | 3 | 0 | 0 | 0 |
| Masal | 2 | 2 | 0 | 100 |
| Fabl | 2 | 1 | 0 | 50 |
| Edat (İlgeç) - Bağlaç - Ünlem | 3 | 2 | 1 | 67 |
| Hikâye | 1 | 1 | 0 | 100 |
| KONU BELİRTİLMEMİŞ | 1 | 1 | 0 | 100 |

| | | Soru | Doğru | Yanlış | Boş | Net | Başarı |
|----------------------|---|--------------------------------|-------|--------|-----|------|--------|
| TYT Matematik | | 30 | 1 | 4 | 25 | 0,00 | % 0 |
| Cevap Anahtarı | B | EDECCEAABADBEEDACDCDDACBDAECBA | | | | | |
| Cevaplarınız | | dD bd e | | | | | |

| | S | D | Y | B% |
|--|----|---|---|----|
| Matematik-1 | 0 | 0 | 0 | 0 |
| Önemler ve Bileşik Önemler | 2 | 0 | 0 | 0 |
| Kümelerde İşlemler | 3 | 0 | 1 | 0 |
| Sayı Kümeleri | 2 | 1 | 0 | 50 |
| Bölünebilme Kuralları | 4 | 0 | 2 | 0 |
| Birinci Dereceden Denklemler ve Eşitsizlikler | 7 | 0 | 1 | 0 |
| Üslü İfadeler ve Denklemler | 10 | 0 | 0 | 0 |
| Denklemler ve Eşitsizliklerle İlgili Uygulamalar | 2 | 0 | 0 | 0 |

| | | Soru | Doğru | Yanlış | Boş | Net | Başarı |
|------------------------|---|--------------------------------|-------|--------|-----|------|--------|
| Tarih-1 | | 12 | 3 | 6 | 3 | 1,50 | % 13 |
| Coğrafya-1 | | 12 | 3 | 1 | 8 | 2,75 | % 23 |
| Din Kült. ve Ahl. Bil. | | 6 | 2 | 4 | 0 | 1,00 | % 17 |
| TYT Sosyal | | 30 | 8 | 11 | 11 | 5,25 | % 18 |
| Cevap Anahtarı | B | BCEEADBADBABBCEADDCACCBBCDBDEA | | | | | |
| Cevaplarınız | | abc b aA aAB C CA a aDeeEb | | | | | |

| | S | D | Y | B% |
|-----------------------------------|----|---|---|----|
| Tarih-1 | 0 | 0 | 0 | 0 |
| Tarih ve Zaman | 1 | 0 | 1 | 0 |
| İnsanlığın İlk Dönemleri | 1 | 0 | 1 | 0 |
| Orta Çağ'da Dünya | 6 | 1 | 3 | 17 |
| İlk ve Orta Çağlarda Türk Dünyası | 4 | 2 | 1 | 50 |
| Coğrafya-1 | 0 | 0 | 0 | 0 |
| Doğal Sistemler | 12 | 3 | 1 | 25 |
| Din Kült. ve Ahl. Bil. | 0 | 0 | 0 | 0 |
| Din ve İslam | 3 | 1 | 2 | 33 |
| İslam ve İbadet | 3 | 1 | 2 | 33 |

| | | Soru | Doğru | Yanlış | Boş | Net | Başarı |
|----------------|---|--------------------------------|-------|--------|-----|-------|--------|
| Fizik | | 10 | 1 | 2 | 7 | 0,50 | % 5 |
| Kimya | | 10 | 1 | 6 | 3 | -0,50 | % 0 |
| Biyoloji | | 10 | 0 | 0 | 10 | 0,00 | % 0 |
| TYT Fen | | 30 | 2 | 8 | 20 | 0,00 | % 0 |
| Cevap Anahtarı | B | DECAAEBBDDCEBCADDDCACEBCBBBDCA | | | | | |
| Cevaplarınız | | Dbb e dCe e bb | | | | | |

| | S | D | Y | B% |
|--|---|---|---|-----|
| Fizik | 0 | 0 | 0 | 0 |
| Fizik Bilimi, Alt Alanları ve Fizikün Diğer Disiplinlerle İlişkisi | 1 | 0 | 1 | 0 |
| Düzenli Doğrusal Hareket Kavramları | 1 | 0 | 1 | 0 |
| Düzenli Doğrusal Hareket | 1 | 1 | 0 | 100 |
| İvme | 1 | 0 | 0 | 0 |
| Kuvvet ve Özellikleri | 1 | 0 | 0 | 0 |
| Newton'un Hareket Yasaları | 1 | 0 | 0 | 0 |
| Sürtünme Kuvveti | 1 | 0 | 0 | 0 |
| İş, Enerji ve Güç | 2 | 0 | 0 | 0 |
| KONU BELİRTİLMEMİŞ | 1 | 0 | 0 | 0 |
| Kimya | 0 | 0 | 0 | 0 |
| Kimyanın Sembolik Dili | 1 | 0 | 1 | 0 |
| Kimya Uygulamalarında İş Sağlığı ve Güvenliği | 1 | 1 | 0 | 100 |
| Atom Modelleri | 1 | 0 | 0 | 0 |
| Atomun Yapısı | 1 | 0 | 1 | 0 |
| Periyodik Sistem | 3 | 0 | 1 | 0 |
| Güçlü Etkileşimler | 2 | 0 | 2 | 0 |
| Kimyasal Türler Arası Etkileşimlerin Sınıflandırılması | 1 | 0 | 1 | 0 |
| Biyoloji | 0 | 0 | 0 | 0 |
| Hücre Teorisi | 1 | 0 | 0 | 0 |
| Hücrenin Yapısı | 5 | 0 | 0 | 0 |
| Canlılardaki Temel Bileşikler | 4 | 0 | 0 | 0 |

BAYBURT / BAYBURT MERKEZ
BAYBURT LİSESİ

-9A - 29
YİĞİT CEYLAN

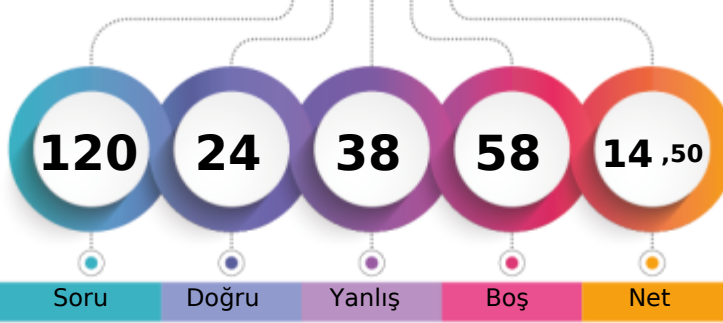

1. Öğrenci

Sizin yeriniz
(3844.)

Sonuncu Öğrenci

Soru

Doğru

Yanlış

Boş

Net

Şube

Kurum

İlçe

İl

Genel

Öğrenci Sıra No

16

51

51

51

3844 % 80,10

Sınava Katılan Öğrenci Sayısı

20

68

68

68

4799

| | | Soru | Doğru | Yanlış | Boş | Net | Başarı |
|-------------------|---|---------------------------------|-------|--------|-----|-------|--------|
| TYT Türkçe | | 30 | 14 | 8 | 8 | 12,00 | % 40 |
| Cevap Anahtarı | A | DBABACEADDCBBBDCEADEABBCCDDCEBE | | | | | |
| Cevaplarınız | | D AdcCcAcD cBBD AdbA c c EBE | | | | | |

| | S | D | Y | B% |
|------------------------------------|---|---|---|-----|
| Türkçe | 0 | 0 | 0 | 0 |
| Metne Sözcük Yerleştirme | 1 | 1 | 0 | 100 |
| Sözcükte Anlam | 1 | 0 | 0 | 0 |
| İki Cümleyi Birleştirme | 1 | 1 | 0 | 100 |
| Şiir | 7 | 3 | 4 | 43 |
| Yazım Kuralları | 2 | 0 | 1 | 0 |
| Roman | 2 | 2 | 0 | 100 |
| Noktalama İşaretleri | 2 | 1 | 1 | 50 |
| Paragrafa Cümle Yerleştirme | 1 | 1 | 0 | 100 |
| Paragrafta Ana Düşünce (Ana Fikir) | 1 | 1 | 0 | 100 |
| Sıfat (Ön Ad) | 3 | 0 | 0 | 0 |
| Masal | 2 | 1 | 0 | 50 |
| Fabl | 2 | 0 | 1 | 0 |
| Edat (İlgeç) - Bağlaç - Ünlem | 3 | 1 | 1 | 33 |
| Hikâye | 1 | 1 | 0 | 100 |
| KONU BELİRTİLMEMİŞ | 1 | 1 | 0 | 100 |

| | | Soru | Doğru | Yanlış | Boş | Net | Başarı |
|----------------------|---|-------------------------------|-------|--------|-----|------|--------|
| TYT Matematik | | 30 | 1 | 2 | 27 | 0,50 | % 2 |
| Cevap Anahtarı | A | CCAEEDEEBBBADEADDACDCEDACBBAC | | | | | |
| Cevaplarınız | | C b c | | | | | |

| | S | D | Y | B% |
|--|----|---|---|----|
| Matematik-1 | 0 | 0 | 0 | 0 |
| Önemler ve Bileşik Önemler | 2 | 1 | 0 | 50 |
| Kümelerde İşlemler | 3 | 0 | 1 | 0 |
| Sayı Kümeleri | 2 | 0 | 0 | 0 |
| Bölünebilirlik Kuralları | 4 | 0 | 0 | 0 |
| Birinci Dereceden Denklemler ve Eşitsizlikler | 7 | 0 | 1 | 0 |
| Üslü İfadeler ve Denklemler | 10 | 0 | 0 | 0 |
| Denklemler ve Eşitsizliklerle İlgili Uygulamalar | 2 | 0 | 0 | 0 |

| | | Soru | Doğru | Yanlış | Boş | Net | Başarı |
|-----------------------|---|---------------------------------|-------|--------|-----|------|--------|
| Tarih-1 | | 12 | 5 | 7 | 0 | 3,25 | % 27 |
| Coğrafya-1 | | 12 | 3 | 0 | 9 | 3,00 | % 25 |
| Din Kül. ve Ahl. Bil. | | 6 | 1 | 4 | 1 | 0,00 | % 0 |
| TYT Sosyal | | 30 | 9 | 11 | 10 | 6,25 | % 21 |
| Cevap Anahtarı | A | EEBCBADAABBDDADCBACECBBBCDCEADB | | | | | |
| Cevaplarınız | | cddaceDAABeDD D B bd Aea | | | | | |

| | S | D | Y | B% |
|-----------------------------------|----|---|---|----|
| Tarih-1 | 0 | 0 | 0 | 0 |
| Tarih ve Zaman | 1 | 0 | 1 | 0 |
| İnsanlığın İlk Dönemleri | 1 | 0 | 1 | 0 |
| Orta Çağ'da Dünya | 6 | 2 | 4 | 33 |
| İlk ve Orta Çağlarda Türk Dünyası | 4 | 3 | 1 | 75 |
| Coğrafya-1 | 0 | 0 | 0 | 0 |
| Doğal Sistemler | 12 | 3 | 0 | 25 |
| Din Kül. ve Ahl. Bil. | 0 | 0 | 0 | 0 |
| Din ve İslam | 3 | 0 | 3 | 0 |
| İslam ve İbadet | 3 | 1 | 1 | 33 |

| | | Soru | Doğru | Yanlış | Boş | Net | Başarı |
|----------------|---|--------------------------------|-------|--------|-----|-------|--------|
| Fizik | | 10 | 0 | 9 | 1 | -2,25 | % 0 |
| Kimya | | 10 | 0 | 5 | 5 | -1,25 | % 0 |
| Biyoloji | | 10 | 0 | 3 | 7 | -0,75 | % 0 |
| TYT Fen | | 30 | 0 | 17 | 13 | -4,25 | % 0 |
| Cevap Anahtarı | A | CAEDDDBEABACDDCEBCADECCBBBACBD | | | | | |
| Cevaplarınız | | dccbceda dbbaee d ad | | | | | |

| | S | D | Y | B% |
|--|---|---|---|----|
| Fizik | 0 | 0 | 0 | 0 |
| Fizik Bilimi, Alt Alanları ve Fizikün Diğer Disiplinlerle İlişkisi | 1 | 0 | 1 | 0 |
| Düzensiz Doğrusal Hareket Kavramları | 1 | 0 | 1 | 0 |
| Düzensiz Doğrusal Hareket | 1 | 0 | 1 | 0 |
| İvme | 1 | 0 | 1 | 0 |
| Kuvvet ve Özellikleri | 1 | 0 | 1 | 0 |
| Newton'un Hareket Yasaları | 1 | 0 | 1 | 0 |
| Sürtünme Kuvveti | 1 | 0 | 1 | 0 |
| İş, Enerji ve Güç | 2 | 0 | 1 | 0 |
| KONU BELİRTİLMEMİŞ | 1 | 0 | 1 | 0 |
| Kimya | 0 | 0 | 0 | 0 |
| Kimyanın Sembolik Dili | 1 | 0 | 1 | 0 |
| Kimya Uygulamalarında İş Sağlığı ve Güvenliği | 1 | 0 | 1 | 0 |
| Atom Modelleri | 1 | 0 | 1 | 0 |
| Atomun Yapısı | 1 | 0 | 1 | 0 |
| Periyodik Sistem | 3 | 0 | 1 | 0 |
| Güçlü Etkileşimler | 2 | 0 | 0 | 0 |
| Kimyasal Türler Arası Etkileşimlerin Sınıflandırılması | 1 | 0 | 0 | 0 |
| Biyoloji | 0 | 0 | 0 | 0 |
| Hücre Teorisi | 1 | 0 | 1 | 0 |
| Hücrenin Yapısı | 5 | 0 | 1 | 0 |
| Canlılardaki Temel Bileşikler | 4 | 0 | 1 | 0 |

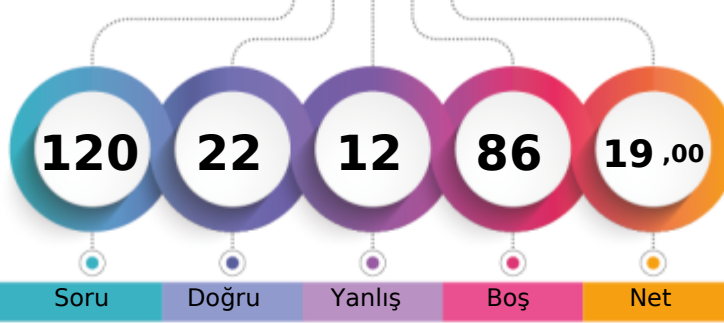

1. Öğrenci

Sizin yeriniz
(3481.)

Sonuncu Öğrenci

Soru

Doğru

Yanlış

Boş

Net

Şube

Kurum

İlçe

İl

Genel

Öğrenci Sıra No

7

38

38

38

3481 % 72,54

Sınava Katılan Öğrenci Sayısı

23

68

68

68

4799

| | | Soru | Doğru | Yanlış | Boş | Net | Başarı |
|-------------------|---|---------------------------------|-------|--------|-----|------|--------|
| TYT Türkçe | | 30 | 2 | 5 | 23 | 0,75 | % 3 |
| Cevap Anahtarı | A | DBABACEADDCBBBDCEADEABBCCDDCEBE | | | | | |
| Cevaplarınız | | D A d cca e | | | | | |

| | S | D | Y | B% |
|------------------------------------|---|---|---|-----|
| Türkçe | 0 | 0 | 0 | 0 |
| Metne Sözcük Yerleştirme | 1 | 1 | 0 | 100 |
| Sözcükte Anlam | 1 | 0 | 0 | 0 |
| İki Cümleyi Birleştirme | 1 | 1 | 0 | 100 |
| Şiir | 7 | 0 | 3 | 0 |
| Yazım Kuralları | 2 | 0 | 2 | 0 |
| Roman | 2 | 0 | 0 | 0 |
| Noktalama İşaretleri | 2 | 0 | 0 | 0 |
| Paragrafa Cümle Yerleştirme | 1 | 0 | 0 | 0 |
| Paragrafta Ana Düşünce (Ana Fikir) | 1 | 0 | 0 | 0 |
| Sıfat (Ön Ad) | 3 | 0 | 0 | 0 |
| Masal | 2 | 0 | 0 | 0 |
| Fabl | 2 | 0 | 0 | 0 |
| Edat (İlgeç) - Bağlaç - Ünlem | 3 | 0 | 0 | 0 |
| Hikâye | 1 | 0 | 0 | 0 |
| KONU BELİRTİLMEMİŞ | 1 | 0 | 0 | 0 |

| | | Soru | Doğru | Yanlış | Boş | Net | Başarı |
|----------------------|---|-------------------------------|-------|--------|-----|------|--------|
| TYT Matematik | | 30 | 0 | 0 | 30 | 0,00 | % 0 |
| Cevap Anahtarı | A | CCAEEDEEBDBADEADDACDCEDACBBAC | | | | | |
| Cevaplarınız | | | | | | | |

| | S | D | Y | B% |
|--|----|---|---|----|
| Matematik-1 | 0 | 0 | 0 | 0 |
| Önemler ve Bileşik Önemler | 2 | 0 | 0 | 0 |
| Kümelerde İşlemler | 3 | 0 | 0 | 0 |
| Sayı Kümeleri | 2 | 0 | 0 | 0 |
| Bölünebilme Kuralları | 4 | 0 | 0 | 0 |
| Birinci Dereceden Denklemler ve Eşitsizlikler | 7 | 0 | 0 | 0 |
| Üslü İfadeler ve Denklemler | 10 | 0 | 0 | 0 |
| Denklemler ve Eşitsizliklerle İlgili Uygulamalar | 2 | 0 | 0 | 0 |

| | | Soru | Doğru | Yanlış | Boş | Net | Başarı |
|------------------------|---|--------------------------------|-------|--------|-----|-------|--------|
| Tarih-1 | | 12 | 9 | 1 | 2 | 8,75 | % 73 |
| Coğrafya-1 | | 12 | 0 | 0 | 12 | 0,00 | % 0 |
| Din Kült. ve Ahl. Bil. | | 6 | 6 | 0 | 0 | 6,00 | % 100 |
| TYT Sosyal | | 30 | 15 | 1 | 14 | 14,75 | % 49 |
| Cevap Anahtarı | A | EEBCBADAAABDDADCBACECBBCDCEADB | | | | | |
| Cevaplarınız | | dE C ADAABBD DCEADB | | | | | |

| | S | D | Y | B% |
|-----------------------------------|----|---|---|-----|
| Tarih-1 | 0 | 0 | 0 | 0 |
| Tarih ve Zaman | 1 | 0 | 1 | 0 |
| İnsanlığın İlk Dönemleri | 1 | 1 | 0 | 100 |
| Orta Çağ'da Dünya | 6 | 4 | 0 | 67 |
| İlk ve Orta Çağlarda Türk Dünyası | 4 | 4 | 0 | 100 |
| Coğrafya-1 | 0 | 0 | 0 | 0 |
| Doğal Sistemler | 12 | 0 | 0 | 0 |
| Din Kült. ve Ahl. Bil. | 0 | 0 | 0 | 0 |
| Din ve İslam | 3 | 3 | 0 | 100 |
| İslam ve İbadet | 3 | 3 | 0 | 100 |

| | | Soru | Doğru | Yanlış | Boş | Net | Başarı |
|----------------|---|--------------------------------|-------|--------|-----|------|--------|
| Fizik | | 10 | 3 | 4 | 3 | 2,00 | % 20 |
| Kimya | | 10 | 2 | 2 | 6 | 1,50 | % 15 |
| Biyoloji | | 10 | 0 | 0 | 10 | 0,00 | % 0 |
| TYT Fen | | 30 | 5 | 6 | 19 | 3,50 | % 12 |
| Cevap Anahtarı | A | CAEDDDBEABACDDCEBCADECCBBBACBD | | | | | |
| Cevaplarınız | | CbEaeDe eCD d | | | | | |

| | S | D | Y | B% |
|--|---|---|---|-----|
| Fizik | 0 | 0 | 0 | 0 |
| Fizik Bilimi, Alt Alanları ve Fizikün Diğer Disiplinlerle İlişkisi | 1 | 1 | 0 | 100 |
| Düzenli Doğrusal Hareket Kavramları | 1 | 1 | 0 | 100 |
| Düzenli Doğrusal Hareket | 1 | 0 | 1 | 0 |
| İvme | 1 | 0 | 1 | 0 |
| Kuvvet ve Özellikleri | 1 | 1 | 0 | 100 |
| Newton'un Hareket Yasaları | 1 | 0 | 1 | 0 |
| Sürtünme Kuvveti | 1 | 0 | 0 | 0 |
| İş, Enerji ve Güç | 2 | 0 | 0 | 0 |
| KONU BELİRTİLMEMİŞ | 1 | 0 | 1 | 0 |
| Kimya | 0 | 0 | 0 | 0 |
| Kimyanın Sembolik Dili | 1 | 0 | 1 | 0 |
| Kimya Uygulamalarında İş Sağlığı ve Güvenliği | 1 | 1 | 0 | 100 |
| Atom Modelleri | 1 | 1 | 0 | 100 |
| Atomun Yapısı | 1 | 0 | 0 | 0 |
| Periyodik Sistem | 3 | 0 | 1 | 0 |
| Güçlü Etkileşimler | 2 | 0 | 0 | 0 |
| Kimyasal Türler Arası Etkileşimlerin Sınıflandırılması | 1 | 0 | 0 | 0 |
| Biyoloji | 0 | 0 | 0 | 0 |
| Hücre Teorisi | 1 | 0 | 0 | 0 |
| Hücrenin Yapısı | 5 | 0 | 0 | 0 |
| Canlılardaki Temel Bileşikler | 4 | 0 | 0 | 0 |

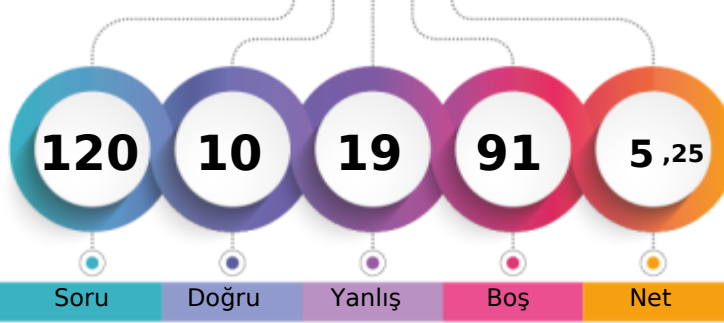

157,354 % 90,33

BAYBURT / BAYBURT MERKEZ
BAYBURT LİSESİ-9D - 160
BÜŞRA BAHADIR

1. Öğrenci

Sizin yeriniz
(4335.)

Sonuncu Öğrenci

Soru

Doğru

Yanlış

Boş

Net

Şube

Kurum

İlçe

İl

Genel

Öğrenci Sıra No

17

62

62

62

4335 % 90,33

Sınava Katılan Öğrenci Sayısı

23

68

68

68

4799

| | | Soru | Doğru | Yanlış | Boş | Net | Başarı |
|-------------------|---|-------------------------------|-------|--------|-----|------|--------|
| TYT Türkçe | | 30 | 6 | 9 | 15 | 3,75 | % 13 |
| Cevap Anahtarı | B | ADBEABACBBBDCDAEDCEEDDCABBCEB | | | | | |
| Cevaplarınız | | ADccAdA | dca | bDE | | de | |

| | S | D | Y | B% |
|------------------------------------|---|---|---|-----|
| Türkçe | 0 | 0 | 0 | 0 |
| Metne Sözcük Yerleştirme | 1 | 1 | 0 | 100 |
| Sözcükte Anlam | 1 | 0 | 1 | 0 |
| İki Cümleyi Birleştirme | 1 | 1 | 0 | 100 |
| Şiir | 7 | 4 | 2 | 57 |
| Yazım Kuralları | 2 | 0 | 2 | 0 |
| Roman | 2 | 0 | 1 | 0 |
| Noktalama İşaretleri | 2 | 0 | 1 | 0 |
| Paragrafa Cümle Yerleştirme | 1 | 0 | 0 | 0 |
| Paragrafta Ana Düşünce (Ana Fikir) | 1 | 0 | 0 | 0 |
| Sıfat (Ön Ad) | 3 | 0 | 0 | 0 |
| Masal | 2 | 0 | 0 | 0 |
| Fabl | 2 | 0 | 0 | 0 |
| Edat (İlgeç) - Bağlaç - Ünlem | 3 | 0 | 0 | 0 |
| Hikâye | 1 | 0 | 1 | 0 |
| KONU BELİRTİLMEMİŞ | 1 | 0 | 1 | 0 |

| | | Soru | Doğru | Yanlış | Boş | Net | Başarı |
|----------------------|---|--------------------------------|-------|--------|-----|------|--------|
| TYT Matematik | | 30 | 1 | 1 | 28 | 0,75 | % 3 |
| Cevap Anahtarı | B | EDECCEAABADBEEDACDCDDACBDAECBA | | | | | |
| Cevaplarınız | | Ea | | | | | |

| | S | D | Y | B% |
|--|----|---|---|----|
| Matematik-1 | 0 | 0 | 0 | 0 |
| Önemler ve Bileşik Önemler | 2 | 0 | 0 | 0 |
| Kümelerde İşlemler | 3 | 1 | 0 | 33 |
| Sayı Kümeleri | 2 | 0 | 1 | 0 |
| Bölünebilme Kuralları | 4 | 0 | 0 | 0 |
| Birinci Dereceden Denklemler ve Eşitsizlikler | 7 | 0 | 0 | 0 |
| Üslü İfadeler ve Denklemler | 10 | 0 | 0 | 0 |
| Denklemler ve Eşitsizliklerle İlgili Uygulamalar | 2 | 0 | 0 | 0 |

| | | Soru | Doğru | Yanlış | Boş | Net | Başarı |
|------------------------|---|---------------------------------|-------|--------|-----|-------|--------|
| Tarih-1 | | 12 | 1 | 7 | 4 | -0,75 | % 0 |
| Coğrafya-1 | | 12 | 0 | 0 | 12 | 0,00 | % 0 |
| Din Kült. ve Ahl. Bil. | | 6 | 0 | 0 | 6 | 0,00 | % 0 |
| TYT Sosyal | | 30 | 1 | 7 | 22 | -0,75 | % 0 |
| Cevap Anahtarı | B | BCEEADBADBABBCEADDCCACBBBCDBDEA | | | | | |
| Cevaplarınız | | caabdb | | cB | | | |

| | S | D | Y | B% |
|-----------------------------------|----|---|---|----|
| Tarih-1 | 0 | 0 | 0 | 0 |
| Tarih ve Zaman | 1 | 0 | 1 | 0 |
| İnsanlığın İlk Dönemleri | 1 | 0 | 1 | 0 |
| Orta Çağ'da Dünya | 6 | 0 | 4 | 0 |
| İlk ve Orta Çağlarda Türk Dünyası | 4 | 1 | 1 | 25 |
| Coğrafya-1 | 0 | 0 | 0 | 0 |
| Doğal Sistemler | 12 | 0 | 0 | 0 |
| Din Kült. ve Ahl. Bil. | 0 | 0 | 0 | 0 |
| Din ve İslam | 3 | 0 | 0 | 0 |
| İslam ve İbadet | 3 | 0 | 0 | 0 |

| | | Soru | Doğru | Yanlış | Boş | Net | Başarı |
|----------------|---|--------------------------------|-------|--------|-----|------|--------|
| Fizik | | 10 | 1 | 2 | 7 | 0,50 | % 5 |
| Kimya | | 10 | 1 | 0 | 9 | 1,00 | % 10 |
| Biyoloji | | 10 | 0 | 0 | 10 | 0,00 | % 0 |
| TYT Fen | | 30 | 2 | 2 | 26 | 1,50 | % 5 |
| Cevap Anahtarı | B | DECAAEBBDDCEBCADDCCACEBCBBBDCA | | | | | |
| Cevaplarınız | | Dce | | C | | | |

| | S | D | Y | B% |
|---|---|---|---|-----|
| Fizik | 0 | 0 | 0 | 0 |
| Fizik Bilimi, Alt Alanları ve Fizikğin Diğer Disiplinlerle İlişkisi | 1 | 0 | 1 | 0 |
| Düzensiz Doğrusal Hareket Kavramları | 1 | 0 | 1 | 0 |
| Düzensiz Doğrusal Hareket | 1 | 1 | 0 | 100 |
| İvme | 1 | 0 | 0 | 0 |
| Kuvvet ve Özellikleri | 1 | 0 | 0 | 0 |
| Newton'un Hareket Yasaları | 1 | 0 | 0 | 0 |
| Sürtünme Kuvveti | 1 | 0 | 0 | 0 |
| İş, Enerji ve Güç | 2 | 0 | 0 | 0 |
| KONU BELİRTİLMEMİŞ | 1 | 0 | 0 | 0 |
| Kimya | 0 | 0 | 0 | 0 |
| Kimyanın Sembolik Dili | 1 | 0 | 0 | 0 |
| Kimya Uygulamalarında İş Sağlığı ve Güvenliği | 1 | 1 | 0 | 100 |
| Atom Modelleri | 1 | 0 | 0 | 0 |
| Atomun Yapısı | 1 | 0 | 0 | 0 |
| Periyodik Sistem | 3 | 0 | 0 | 0 |
| Güçlü Etkileşimler | 2 | 0 | 0 | 0 |
| Kimyasal Türler Arası Etkileşimlerin Sınıflandırılması | 1 | 0 | 0 | 0 |
| Biyoloji | 0 | 0 | 0 | 0 |
| Hücre Teorisi | 1 | 0 | 0 | 0 |
| Hücrenin Yapısı | 5 | 0 | 0 | 0 |
| Canlılardaki Temel Bileşikler | 4 | 0 | 0 | 0 |

BAYBURT / BAYBURT MERKEZ
BAYBURT LİSESİ

-9D - 323
ÇAĞLA TOPAL

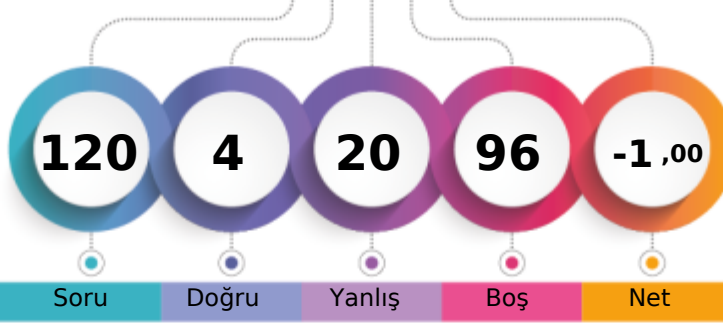

1. Öğrenci

Sizin yeriniz
(4649.)

Sonuncu Öğrenci

Soru

Doğru

Yanlış

Boş

Net

Şube

Kurum

İlçe

İl

Genel

Öğrenci Sıra No

22

67

67

67

4649 % 96,87

Sınava Katılan Öğrenci Sayısı

23

68

68

68

4799

| | | Soru | Doğru | Yanlış | Boş | Net | Başarı |
|-------------------|---|---------------------------------|-------|--------|-----|-------|--------|
| TYT Türkçe | | 30 | 0 | 11 | 19 | -2,75 | % 0 |
| Cevap Anahtarı | A | DBABACEADDCBBBDCEADEABBCCDDCEBE | | | | | |
| Cevaplarınız | | bec | a b | e | b c | bed | |

| | S | D | Y | B% |
|------------------------------------|---|---|---|----|
| Türkçe | 0 | 0 | 0 | 0 |
| Metne Sözcük Yerleştirme | 1 | 0 | 1 | 0 |
| Sözcükte Anlam | 1 | 0 | 1 | 0 |
| İki Cümleyi Birleştirme | 1 | 0 | 1 | 0 |
| Şiir | 7 | 0 | 1 | 0 |
| Yazım Kuralları | 2 | 0 | 1 | 0 |
| Roman | 2 | 0 | 0 | 0 |
| Noktalama İşaretleri | 2 | 0 | 1 | 0 |
| Paragrafa Cümle Yerleştirme | 1 | 0 | 0 | 0 |
| Paragrafta Ana Düşünce (Ana Fikir) | 1 | 0 | 0 | 0 |
| Sıfat (Ön Ad) | 3 | 0 | 0 | 0 |
| Masal | 2 | 0 | 1 | 0 |
| Fabl | 2 | 0 | 1 | 0 |
| Edat (İlgeç) - Bağlaç - Ünlem | 3 | 0 | 1 | 0 |
| Hikâye | 1 | 0 | 1 | 0 |
| KONU BELİRTİLMEMİŞ | 1 | 0 | 1 | 0 |

| | | Soru | Doğru | Yanlış | Boş | Net | Başarı |
|----------------------|---|-------------------------------|-------|--------|-----|------|--------|
| TYT Matematik | | 30 | 1 | 2 | 27 | 0,50 | % 2 |
| Cevap Anahtarı | A | CCAEEDEEBDBADEADDACDCEDACBBAC | | | | | |
| Cevaplarınız | | a | B | | | a | |

| | S | D | Y | B% |
|--|----|---|---|----|
| Matematik-1 | 0 | 0 | 0 | 0 |
| Önemler ve Bileşik Önemler | 2 | 0 | 0 | 0 |
| Kümelerde İşlemler | 3 | 0 | 1 | 0 |
| Sayı Kümeleri | 2 | 0 | 0 | 0 |
| Bölünebilme Kuralları | 4 | 1 | 0 | 25 |
| Birinci Dereceden Denklemler ve Eşitsizlikler | 7 | 0 | 0 | 0 |
| Üslü İfadeler ve Denklemler | 10 | 0 | 0 | 0 |
| Denklemler ve Eşitsizliklerle İlgili Uygulamalar | 2 | 0 | 1 | 0 |

| | | Soru | Doğru | Yanlış | Boş | Net | Başarı |
|------------------------|---|------------------------------|-------|--------|-----|------|--------|
| Tarih-1 | | 12 | 1 | 4 | 7 | 0,00 | % 0 |
| Coğrafya-1 | | 12 | 0 | 0 | 12 | 0,00 | % 0 |
| Din Kült. ve Ahl. Bil. | | 6 | 0 | 0 | 6 | 0,00 | % 0 |
| TYT Sosyal | | 30 | 1 | 4 | 25 | 0,00 | % 0 |
| Cevap Anahtarı | A | EEBCBADAABBDDADCBACEBBDCEADB | | | | | |
| Cevaplarınız | | b | caa | B | | | |

| | S | D | Y | B% |
|-----------------------------------|----|---|---|----|
| Tarih-1 | 0 | 0 | 0 | 0 |
| Tarih ve Zaman | 1 | 0 | 1 | 0 |
| İnsanlığın İlk Dönemleri | 1 | 0 | 0 | 0 |
| Orta Çağ'da Dünya | 6 | 0 | 3 | 0 |
| İlk ve Orta Çağlarda Türk Dünyası | 4 | 1 | 0 | 25 |
| Coğrafya-1 | 0 | 0 | 0 | 0 |
| Doğal Sistemler | 12 | 0 | 0 | 0 |
| Din Kült. ve Ahl. Bil. | 0 | 0 | 0 | 0 |
| Din ve İslam | 3 | 0 | 0 | 0 |
| İslam ve İbadet | 3 | 0 | 0 | 0 |

| | | Soru | Doğru | Yanlış | Boş | Net | Başarı |
|----------------|---|----------------------------------|-------|--------|-----|-------|--------|
| Fizik | | 10 | 0 | 1 | 9 | -0,25 | % 0 |
| Kimya | | 10 | 2 | 1 | 7 | 1,75 | % 18 |
| Biyoloji | | 10 | 0 | 1 | 9 | -0,25 | % 0 |
| TYT Fen | | 30 | 2 | 3 | 25 | 1,25 | % 4 |
| Cevap Anahtarı | A | CAEDDDBEABACDDCEBCEADCECCBBBACBD | | | | | |
| Cevaplarınız | | b | c | d | D | b | |

| | S | D | Y | B% |
|---|---|---|---|-----|
| Fizik | 0 | 0 | 0 | 0 |
| Fizik Bilimi, Alt Alanları ve Fizik'in Diğer Disiplinlerle İlişkisi | 1 | 0 | 0 | 0 |
| Düzensiz Doğrusal Hareket Kavramları | 1 | 0 | 0 | 0 |
| Düzensiz Doğrusal Hareket | 1 | 0 | 0 | 0 |
| İvme | 1 | 0 | 0 | 0 |
| Kuvvet ve Özellikleri | 1 | 0 | 0 | 0 |
| Newton'un Hareket Yasaları | 1 | 0 | 0 | 0 |
| Sürtünme Kuvveti | 1 | 0 | 1 | 0 |
| İş, Enerji ve Güç | 2 | 0 | 0 | 0 |
| KONU BELİRTİLMEMİŞ | 1 | 0 | 0 | 0 |
| Kimya | 0 | 0 | 0 | 0 |
| Kimyanın Sembolik Dili | 1 | 0 | 0 | 0 |
| Kimya Uygulamalarında İş Sağlığı ve Güvenliği | 1 | 1 | 0 | 100 |
| Atom Modelleri | 1 | 0 | 0 | 0 |
| Atomun Yapısı | 1 | 0 | 0 | 0 |
| Periyodik Sistem | 3 | 1 | 0 | 33 |
| Güçlü Etkileşimler | 2 | 0 | 1 | 0 |
| Kimyasal Türler Arası Etkileşimlerin Sınıflandırılması | 1 | 0 | 0 | 0 |
| Biyoloji | 0 | 0 | 0 | 0 |
| Hücre Teorisi | 1 | 0 | 0 | 0 |
| Hücrenin Yapısı | 5 | 0 | 1 | 0 |
| Canlılardaki Temel Bileşikler | 4 | 0 | 0 | 0 |

BAYBURT / BAYBURT MERKEZ
BAYBURT LİSESİ

-9D - 716
ERDEM ÇELİKAY

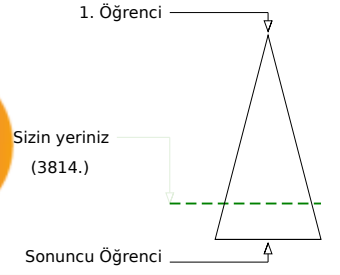
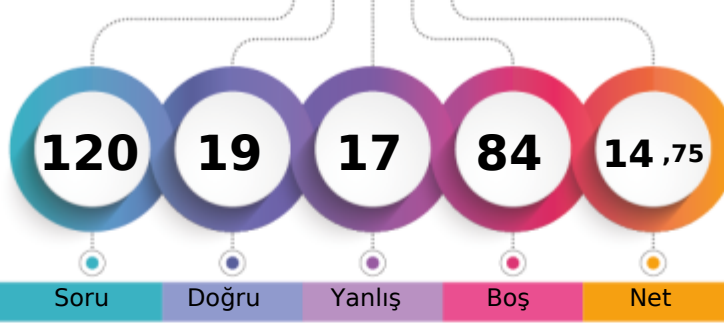

Soru Doğru Yanlış Boş Net

Şube Kurum İlçe İl Genel

Öğrenci Sıra No 11 49 49 49 3814 % 79,47

Sınava Katılan Öğrenci Sayısı 23 68 68 68 4799

| | | Soru | Doğru | Yanlış | Boş | Net | Başarı |
|-------------------|---|---------------------------------|-------|--------|-----|------|--------|
| TYT Türkçe | | 30 | 8 | 8 | 14 | 6,00 | % 20 |
| Cevap Anahtarı | A | DBABACEADDCBBBDCEADEABBCCDDCEBE | | | | | |
| Cevaplarınız | | DBe c cAebCBeBD a A c | | | | | |

| | S | D | Y | B% |
|------------------------------------|---|---|---|-----|
| Türkçe | 0 | 0 | 0 | 0 |
| Metne Sözcük Yerleştirme | 1 | 1 | 0 | 100 |
| Sözcükte Anlam | 1 | 1 | 0 | 100 |
| İki Cümleyi Birleştirme | 1 | 0 | 1 | 0 |
| Şiir | 7 | 1 | 3 | 14 |
| Yazım Kuralları | 2 | 1 | 1 | 50 |
| Roman | 2 | 0 | 1 | 0 |
| Noktalama İşaretleri | 2 | 1 | 1 | 50 |
| Paragrafa Cümle Yerleştirme | 1 | 1 | 0 | 100 |
| Paragrafta Ana Düşünce (Ana Fikir) | 1 | 1 | 0 | 100 |
| Sıfat (Ön Ad) | 3 | 0 | 0 | 0 |
| Masal | 2 | 1 | 0 | 50 |
| Fabl | 2 | 0 | 1 | 0 |
| Edat (İlgeç) - Bağlaç - Ünlem | 3 | 0 | 0 | 0 |
| Hikâye | 1 | 0 | 0 | 0 |
| KONU BELİRTİLMEMİŞ | 1 | 0 | 0 | 0 |

| | | Soru | Doğru | Yanlış | Boş | Net | Başarı |
|----------------------|---|--------------------------------|-------|--------|-----|------|--------|
| TYT Matematik | | 30 | 0 | 0 | 30 | 0,00 | % 0 |
| Cevap Anahtarı | A | CCAEEDEEBDBAADAADDACDCEDACBBAC | | | | | |
| Cevaplarınız | | | | | | | |

| | S | D | Y | B% |
|--|----|---|---|----|
| Matematik-1 | 0 | 0 | 0 | 0 |
| Önemler ve Bileşik Önemler | 2 | 0 | 0 | 0 |
| Kümelerde İşlemler | 3 | 0 | 0 | 0 |
| Sayı Kümeleri | 2 | 0 | 0 | 0 |
| Bölünebilme Kuralları | 4 | 0 | 0 | 0 |
| Birinci Dereceden Denklemler ve Eşitsizlikler | 7 | 0 | 0 | 0 |
| Üslü İfadeler ve Denklemler | 10 | 0 | 0 | 0 |
| Denklemler ve Eşitsizliklerle İlgili Uygulamalar | 2 | 0 | 0 | 0 |

| | | Soru | Doğru | Yanlış | Boş | Net | Başarı |
|------------------------|---|--------------------------------|-------|--------|-----|-------|--------|
| Tarih-1 | | 12 | 6 | 6 | 0 | 4,50 | % 38 |
| Coğrafya-1 | | 12 | 0 | 1 | 11 | -0,25 | % 0 |
| Din Kült. ve Ahl. Bil. | | 6 | 4 | 2 | 0 | 3,50 | % 58 |
| TYT Sosyal | | 30 | 10 | 9 | 11 | 7,75 | % 26 |
| Cevap Anahtarı | A | EEBCBADAABBDDADCBACECBBCDCEADB | | | | | |
| Cevaplarınız | | dEcadAdcABdD e DaEAeB | | | | | |

| | S | D | Y | B% |
|-----------------------------------|----|---|---|-----|
| Tarih-1 | 0 | 0 | 0 | 0 |
| Tarih ve Zaman | 1 | 0 | 1 | 0 |
| İnsanlığın İlk Dönemleri | 1 | 1 | 0 | 100 |
| Orta Çağ'da Dünya | 6 | 2 | 4 | 33 |
| İlk ve Orta Çağlarda Türk Dünyası | 4 | 3 | 1 | 75 |
| Coğrafya-1 | 0 | 0 | 0 | 0 |
| Doğal Sistemler | 12 | 0 | 1 | 0 |
| Din Kült. ve Ahl. Bil. | 0 | 0 | 0 | 0 |
| Din ve İslam | 3 | 2 | 1 | 67 |
| İslam ve İbadet | 3 | 2 | 1 | 67 |

| | | Soru | Doğru | Yanlış | Boş | Net | Başarı |
|----------------|---|---------------------------------|-------|--------|-----|------|--------|
| Fizik | | 10 | 0 | 0 | 10 | 0,00 | % 0 |
| Kimya | | 10 | 1 | 0 | 9 | 1,00 | % 10 |
| Biyoloji | | 10 | 0 | 0 | 10 | 0,00 | % 0 |
| TYT Fen | | 30 | 1 | 0 | 29 | 1,00 | % 3 |
| Cevap Anahtarı | A | CAEDDDBEABACDDCEBCEADECCBBBACBD | | | | | |
| Cevaplarınız | | C | | | | | |

| | S | D | Y | B% |
|--|---|---|---|-----|
| Fizik | 0 | 0 | 0 | 0 |
| Fizik Bilimi, Alt Alanları ve Fizikün Diğer Disiplinlerle İlişkisi | 1 | 0 | 0 | 0 |
| Düzensiz Doğrusal Hareket Kavramları | 1 | 0 | 0 | 0 |
| Düzensiz Doğrusal Hareket | 1 | 0 | 0 | 0 |
| İvme | 1 | 0 | 0 | 0 |
| Kuvvet ve Özellikleri | 1 | 0 | 0 | 0 |
| Newton'un Hareket Yasaları | 1 | 0 | 0 | 0 |
| Sürtünme Kuvveti | 1 | 0 | 0 | 0 |
| İş, Enerji ve Güç | 2 | 0 | 0 | 0 |
| KONU BELİRTİLMEMİŞ | 1 | 0 | 0 | 0 |
| Kimya | 0 | 0 | 0 | 0 |
| Kimyanın Sembolik Dili | 1 | 0 | 0 | 0 |
| Kimya Uygulamalarında İş Sağlığı ve Güvenliği | 1 | 1 | 0 | 100 |
| Atom Modelleri | 1 | 0 | 0 | 0 |
| Atomun Yapısı | 1 | 0 | 0 | 0 |
| Periyodik Sistem | 3 | 0 | 0 | 0 |
| Güçlü Etkileşimler | 2 | 0 | 0 | 0 |
| Kimyasal Türler Arası Etkileşimlerin Sınıflandırılması | 1 | 0 | 0 | 0 |
| Biyoloji | 0 | 0 | 0 | 0 |
| Hücre Teorisi | 1 | 0 | 0 | 0 |
| Hücrenin Yapısı | 5 | 0 | 0 | 0 |
| Canlılardaki Temel Bileşikler | 4 | 0 | 0 | 0 |

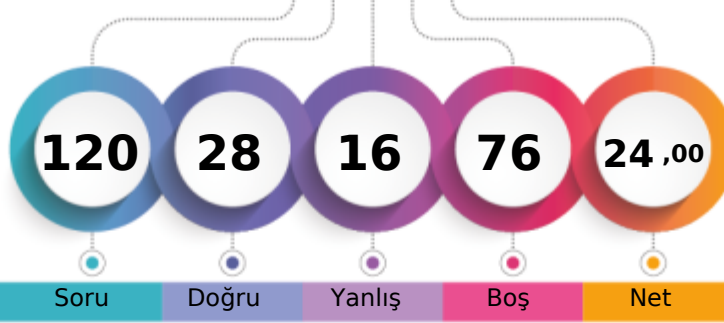

212,924 % 64,31

BAYBURT / BAYBURT MERKEZ
BAYBURT LİSESİ-9D - 338
EREN AKTAŞ

1. Öğrenci

Sizin yeriniz
(3086.)

Sonuncu Öğrenci

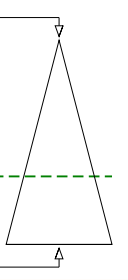

Soru Doğru Yanlış Boş Net

Şube Kurum İlçe İl Genel

Öğrenci Sıra No 5 30 30 30 3086 % 64,31

Sınava Katılan Öğrenci Sayısı 23 68 68 68 4799

| | | Soru | Doğru | Yanlış | Boş | Net | Başarı |
|-------------------|---|---------------------------------|-------|--------|-----|-------|--------|
| TYT Türkçe | | 30 | 11 | 4 | 15 | 10,00 | % 33 |
| Cevap Anahtarı | A | DBABACEADDCBBBDCEADEABBCCDDCEBE | | | | | |
| Cevaplarınız | | DBe | aDb | BBD | AD | ABc | E |

| | S | D | Y | B% |
|------------------------------------|---|---|---|-----|
| Türkçe | 0 | 0 | 0 | 0 |
| Metne Sözcük Yerleştirme | 1 | 1 | 0 | 100 |
| Sözcükte Anlam | 1 | 1 | 0 | 100 |
| İki Cümleyi Birleştirme | 1 | 0 | 1 | 0 |
| Şiir | 7 | 1 | 0 | 14 |
| Yazım Kuralları | 2 | 0 | 2 | 0 |
| Roman | 2 | 2 | 0 | 100 |
| Noktalama İşaretleri | 2 | 1 | 0 | 50 |
| Paragrafa Cümle Yerleştirme | 1 | 1 | 0 | 100 |
| Paragrafta Ana Düşünce (Ana Fikir) | 1 | 1 | 0 | 100 |
| Sıfat (Ön Ad) | 3 | 0 | 0 | 0 |
| Masal | 2 | 2 | 0 | 100 |
| Fabl | 2 | 0 | 1 | 0 |
| Edat (İlgeç) - Bağlaç - Ünlem | 3 | 1 | 0 | 33 |
| Hikâye | 1 | 0 | 0 | 0 |
| KONU BELİRTİLMEMİŞ | 1 | 0 | 0 | 0 |

| | | Soru | Doğru | Yanlış | Boş | Net | Başarı |
|----------------------|---|-------------------------------|-------|--------|-----|-------|--------|
| TYT Matematik | | 30 | 0 | 6 | 24 | -1,50 | % 0 |
| Cevap Anahtarı | A | CCAEEDEEBBBADEADDACDCEDACBBAC | | | | | |
| Cevaplarınız | | d | cd | c | cd | | |

| | S | D | Y | B% |
|--|----|---|---|----|
| Matematik-1 | 0 | 0 | 0 | 0 |
| Önemler ve Bileşik Önemler | 2 | 0 | 1 | 0 |
| Kümelerde İşlemler | 3 | 0 | 2 | 0 |
| Sayı Kümeleri | 2 | 0 | 0 | 0 |
| Bölünebilirlik Kuralları | 4 | 0 | 2 | 0 |
| Birinci Dereceden Denklemler ve Eşitsizlikler | 7 | 0 | 1 | 0 |
| Üslü İfadeler ve Denklemler | 10 | 0 | 0 | 0 |
| Denklemler ve Eşitsizliklerle İlgili Uygulamalar | 2 | 0 | 0 | 0 |

| | | Soru | Doğru | Yanlış | Boş | Net | Başarı |
|------------------------|---|--------------------------------|-------|--------|-----|-------|----------|
| Tarih-1 | | 12 | 6 | 3 | 3 | 5,25 | % 44 |
| Coğrafya-1 | | 12 | 3 | 3 | 6 | 2,25 | % 19 |
| Din Kült. ve Ahl. Bil. | | 6 | 6 | 0 | 0 | 6,00 | % 100 |
| TYT Sosyal | | 30 | 15 | 6 | 9 | 13,50 | % 45 |
| Cevap Anahtarı | A | EEBCBADAABBDDADCBACECBBCDCEADB | | | | | |
| Cevaplarınız | | c | CaA | AABbc | D | B bcC | e DCEADB |

| | S | D | Y | B% |
|-----------------------------------|----|---|---|-----|
| Tarih-1 | 0 | 0 | 0 | 0 |
| Tarih ve Zaman | 1 | 0 | 0 | 0 |
| İnsanlığın İlk Dönemleri | 1 | 0 | 1 | 0 |
| Orta Çağ'da Dünya | 6 | 3 | 1 | 50 |
| İlk ve Orta Çağlarda Türk Dünyası | 4 | 3 | 1 | 75 |
| Coğrafya-1 | 0 | 0 | 0 | 0 |
| Doğal Sistemler | 12 | 3 | 3 | 25 |
| Din Kült. ve Ahl. Bil. | 0 | 0 | 0 | 0 |
| Din ve İslam | 3 | 3 | 0 | 100 |
| İslam ve İbadet | 3 | 3 | 0 | 100 |

| | | Soru | Doğru | Yanlış | Boş | Net | Başarı |
|----------------|---|---------------------------------|-------|--------|-----|------|--------|
| Fizik | | 10 | 1 | 0 | 9 | 1,00 | % 10 |
| Kimya | | 10 | 1 | 0 | 9 | 1,00 | % 10 |
| Biyoloji | | 10 | 0 | 0 | 10 | 0,00 | % 0 |
| TYT Fen | | 30 | 2 | 0 | 28 | 2,00 | % 7 |
| Cevap Anahtarı | A | CAEDDDBEABACDDCEBCEADECCBBBACBD | | | | | |
| Cevaplarınız | | E | C | | | | |

| | S | D | Y | B% |
|--|---|---|---|-----|
| Fizik | 0 | 0 | 0 | 0 |
| Fizik Bilimi, Alt Alanları ve Fizikçi Diğer Disiplinlerle İlişkisi | 1 | 0 | 0 | 0 |
| Düzensiz Doğrusal Hareket Kavramları | 1 | 0 | 0 | 0 |
| Düzensiz Doğrusal Hareket | 1 | 0 | 0 | 0 |
| İvme | 1 | 0 | 0 | 0 |
| Kuvvet ve Özellikleri | 1 | 0 | 0 | 0 |
| Newton'un Hareket Yasaları | 1 | 0 | 0 | 0 |
| Sürtünme Kuvveti | 1 | 1 | 0 | 100 |
| İş, Enerji ve Güç | 2 | 0 | 0 | 0 |
| KONU BELİRTİLMEMİŞ | 1 | 0 | 0 | 0 |
| Kimya | 0 | 0 | 0 | 0 |
| Kimyanın Sembolik Dili | 1 | 0 | 0 | 0 |
| Kimya Uygulamalarında İş Sağlığı ve Güvenliği | 1 | 1 | 0 | 100 |
| Atom Modelleri | 1 | 0 | 0 | 0 |
| Atomun Yapısı | 1 | 0 | 0 | 0 |
| Periyodik Sistem | 3 | 0 | 0 | 0 |
| Güçlü Etkileşimler | 2 | 0 | 0 | 0 |
| Kimyasal Türler Arası Etkileşimlerin Sınıflandırılması | 1 | 0 | 0 | 0 |
| Biyoloji | 0 | 0 | 0 | 0 |
| Hücre Teorisi | 1 | 0 | 0 | 0 |
| Hücrenin Yapısı | 5 | 0 | 0 | 0 |
| Canlılardaki Temel Bileşikler | 4 | 0 | 0 | 0 |

BAYBURT / BAYBURT MERKEZ
BAYBURT LİSESİ

-9D - 724
EREN DAŞTAN

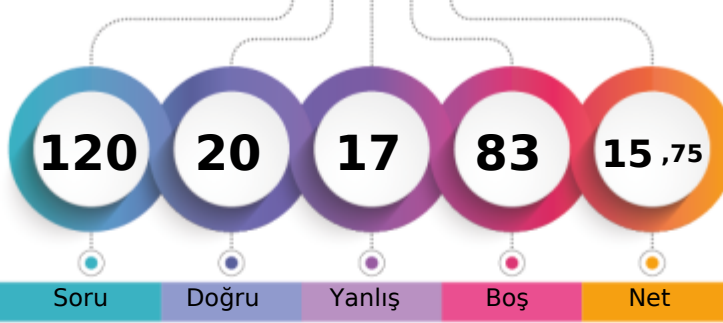

1. Öğrenci

Sizin yeriniz
(3762.)

Sonuncu Öğrenci

Soru Doğru Yanlış Boş Net

Şube Kurum İlçe İl Genel

Öğrenci Sıra No 10 47 47 47 3762 % 78,39

Sınava Katılan Öğrenci Sayısı 23 68 68 68 4799

| | | Soru | Doğru | Yanlış | Boş | Net | Başarı |
|-------------------|---|-------------------------------|---------|--------|------|------|--------|
| TYT Türkçe | | 30 | 11 | 9 | 10 | 8,75 | % 29 |
| Cevap Anahtarı | B | ADBEABACBBBDCDAEDCEEDDCABBCEB | | | | | |
| Cevaplarınız | | ADcc | BBBDece | DadE D | cCcB | | |

| | S | D | Y | B% |
|------------------------------------|---|---|---|-----|
| Türkçe | 0 | 0 | 0 | 0 |
| Metne Sözcük Yerleştirme | 1 | 1 | 0 | 100 |
| Sözcükte Anlam | 1 | 0 | 1 | 0 |
| İki Cümleyi Birleştirme | 1 | 1 | 0 | 100 |
| Şiir | 7 | 0 | 1 | 0 |
| Yazım Kuralları | 2 | 1 | 1 | 50 |
| Roman | 2 | 0 | 2 | 0 |
| Noktalama İşaretleri | 2 | 2 | 0 | 100 |
| Paragrafa Cümle Yerleştirme | 1 | 1 | 0 | 100 |
| Paragrafta Ana Düşünce (Ana Fikir) | 1 | 1 | 0 | 100 |
| Sıfat (Ön Ad) | 3 | 0 | 2 | 0 |
| Masal | 2 | 0 | 0 | 0 |
| Fabl | 2 | 1 | 1 | 50 |
| Edat (İlgeç) - Bağlaç - Ünlem | 3 | 2 | 0 | 67 |
| Hikâye | 1 | 1 | 0 | 100 |
| KONU BELİRTİLMEMİŞ | 1 | 0 | 1 | 0 |

| | | Soru | Doğru | Yanlış | Boş | Net | Başarı |
|----------------------|---|--------------------------------|-------|--------|-----|------|--------|
| TYT Matematik | | 30 | 0 | 0 | 30 | 0,00 | % 0 |
| Cevap Anahtarı | B | EDECCEAABADBEEDACDCDDACBDAECBA | | | | | |
| Cevaplarınız | | | | | | | |

| | S | D | Y | B% |
|--|----|---|---|----|
| Matematik-1 | 0 | 0 | 0 | 0 |
| Önemler ve Bileşik Önemler | 2 | 0 | 0 | 0 |
| Kümelerde İşlemler | 3 | 0 | 0 | 0 |
| Sayı Kümeleri | 2 | 0 | 0 | 0 |
| Bölünebilme Kuralları | 4 | 0 | 0 | 0 |
| Birinci Dereceden Denklemler ve Eşitsizlikler | 7 | 0 | 0 | 0 |
| Üslü İfadeler ve Denklemler | 10 | 0 | 0 | 0 |
| Denklemler ve Eşitsizliklerle İlgili Uygulamalar | 2 | 0 | 0 | 0 |

| | | Soru | Doğru | Yanlış | Boş | Net | Başarı |
|-------------------------------|---|----------------------------------|-------|--------|--------|------|--------|
| Tarih-1 | | 12 | 2 | 5 | 5 | 0,75 | % 6 |
| Coğrafya-1 | | 12 | 1 | 2 | 9 | 0,50 | % 4 |
| Din Kült. ve Ahl. Bil. | | 6 | 5 | 1 | 0 | 4,75 | % 79 |
| TYT Sosyal | | 30 | 8 | 8 | 14 | 6,00 | % 20 |
| Cevap Anahtarı | B | BCEEADBADBABBCEADDCACCCBBCCDBDEA | | | | | |
| Cevaplarınız | | dDBC | Ac B | ae C | CDBeEA | | |

| | S | D | Y | B% |
|-----------------------------------|----|---|---|-----|
| Tarih-1 | 0 | 0 | 0 | 0 |
| Tarih ve Zaman | 1 | 0 | 1 | 0 |
| İnsanlığın İlk Dönemleri | 1 | 0 | 1 | 0 |
| Orta Çağ'da Dünya | 6 | 1 | 2 | 17 |
| İlk ve Orta Çağlarda Türk Dünyası | 4 | 1 | 1 | 25 |
| Coğrafya-1 | 0 | 0 | 0 | 0 |
| Doğal Sistemler | 12 | 1 | 2 | 8 |
| Din Kült. ve Ahl. Bil. | 0 | 0 | 0 | 0 |
| Din ve İslam | 3 | 3 | 0 | 100 |
| İslam ve İbadet | 3 | 2 | 1 | 67 |

| | | Soru | Doğru | Yanlış | Boş | Net | Başarı |
|-----------------|---|--------------------------------|-------|--------|-----|------|--------|
| Fizik | | 10 | 0 | 0 | 10 | 0,00 | % 0 |
| Kimya | | 10 | 1 | 0 | 9 | 1,00 | % 10 |
| Biyoloji | | 10 | 0 | 0 | 10 | 0,00 | % 0 |
| TYT Fen | | 30 | 1 | 0 | 29 | 1,00 | % 3 |
| Cevap Anahtarı | B | DECAAEBBDDCEBCADDDCACEBCBBBDCA | | | | | |
| Cevaplarınız | | C | | | | | |

| | S | D | Y | B% |
|--|---|---|---|-----|
| Fizik | 0 | 0 | 0 | 0 |
| Fizik Bilimi, Alt Alanları ve Fizikün Diğer Disiplinlerle İlişkisi | 1 | 0 | 0 | 0 |
| Düzensiz Doğrusal Hareket Kavramları | 1 | 0 | 0 | 0 |
| Düzensiz Doğrusal Hareket | 1 | 0 | 0 | 0 |
| İvme | 1 | 0 | 0 | 0 |
| Kuvvet ve Özellikleri | 1 | 0 | 0 | 0 |
| Newton'un Hareket Yasaları | 1 | 0 | 0 | 0 |
| Sürtünme Kuvveti | 1 | 0 | 0 | 0 |
| İş, Enerji ve Güç | 2 | 0 | 0 | 0 |
| KONU BELİRTİLMEMİŞ | 1 | 0 | 0 | 0 |
| Kimya | 0 | 0 | 0 | 0 |
| Kimyanın Sembolik Dili | 1 | 0 | 0 | 0 |
| Kimya Uygulamalarında İş Sağlığı ve Güvenliği | 1 | 1 | 0 | 100 |
| Atom Modelleri | 1 | 0 | 0 | 0 |
| Atomun Yapısı | 1 | 0 | 0 | 0 |
| Periyodik Sistem | 3 | 0 | 0 | 0 |
| Güçlü Etkileşimler | 2 | 0 | 0 | 0 |
| Kimyasal Türler Arası Etkileşimlerin Sınıflandırılması | 1 | 0 | 0 | 0 |
| Biyoloji | 0 | 0 | 0 | 0 |
| Hücre Teorisi | 1 | 0 | 0 | 0 |
| Hücrenin Yapısı | 5 | 0 | 0 | 0 |
| Canlılardaki Temel Bileşikler | 4 | 0 | 0 | 0 |

BAYBURT / BAYBURT MERKEZ
BAYBURT LİSESİ

-9D - 708
HAVVA KACIR

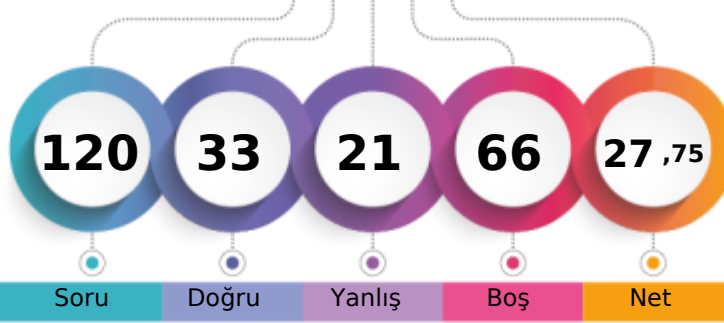

Soru Doğru Yanlış Boş Net

Şube Kurum İlçe İl Genel

Öğrenci Sıra No 3 20 20 20 2719 % 56,66

Sınava Katılan Öğrenci Sayısı 23 68 68 68 4799

| | | Soru | Doğru | Yanlış | Boş | Net | Başarı |
|-------------------|---|-------------------------------|-------|--------|-----|-------|--------|
| TYT Türkçe | | 30 | 16 | 7 | 7 | 14,25 | % 48 |
| Cevap Anahtarı | B | ADBEABACBBBDCDAEDCEEDDCABBCEB | | | | | |
| Cevaplarınız | | ADBE bb cacCD DEDC Ee CbBB EB | | | | | |

| | S | D | Y | B% |
|------------------------------------|---|---|---|-----|
| Türkçe | 0 | 0 | 0 | 0 |
| Metne Sözcük Yerleştirme | 1 | 1 | 0 | 100 |
| Sözcükte Anlam | 1 | 1 | 0 | 100 |
| İki Cümleyi Birleştirme | 1 | 1 | 0 | 100 |
| Şiir | 7 | 3 | 2 | 43 |
| Yazım Kuralları | 2 | 1 | 1 | 50 |
| Roman | 2 | 1 | 0 | 50 |
| Noktalama İşaretleri | 2 | 0 | 1 | 0 |
| Paragrafa Cümle Yerleştirme | 1 | 0 | 1 | 0 |
| Paragrafta Ana Düşünce (Ana Fikir) | 1 | 1 | 0 | 100 |
| Sıfat (Ön Ad) | 3 | 2 | 0 | 67 |
| Masal | 2 | 1 | 1 | 50 |
| Fabl | 2 | 1 | 0 | 50 |
| Edat (İlgeç) - Bağlaç - Ünlem | 3 | 1 | 1 | 33 |
| Hikâye | 1 | 1 | 0 | 100 |
| KONU BELİRTİLMEMİŞ | 1 | 1 | 0 | 100 |

| | | Soru | Doğru | Yanlış | Boş | Net | Başarı |
|----------------------|---|--------------------------------|-------|--------|-----|------|--------|
| TYT Matematik | | 30 | 2 | 4 | 24 | 1,00 | % 3 |
| Cevap Anahtarı | B | EDECCEAABADBEEDACDCDDACBDAECBA | | | | | |
| Cevaplarınız | | D b c D a d | | | | | |

| | S | D | Y | B% |
|--|----|---|---|----|
| Matematik-1 | 0 | 0 | 0 | 0 |
| Önemler ve Bileşik Önemler | 2 | 0 | 1 | 0 |
| Kümelerde İşlemler | 3 | 0 | 1 | 0 |
| Sayı Kümeleri | 2 | 1 | 0 | 50 |
| Bölünebilirlik Kuralları | 4 | 1 | 0 | 25 |
| Birinci Dereceden Denklemler ve Eşitsizlikler | 7 | 0 | 2 | 0 |
| Üslü İfadeler ve Denklemler | 10 | 0 | 0 | 0 |
| Denklemler ve Eşitsizliklerle İlgili Uygulamalar | 2 | 0 | 0 | 0 |

| | | Soru | Doğru | Yanlış | Boş | Net | Başarı |
|-------------------------------|---|--------------------------------|-------|--------|-----|------|--------|
| Tarih-1 | | 12 | 5 | 2 | 5 | 4,50 | % 38 |
| Coğrafya-1 | | 12 | 1 | 3 | 8 | 0,25 | % 2 |
| Din Kült. ve Ahl. Bil. | | 6 | 4 | 2 | 0 | 3,50 | % 58 |
| TYT Sosyal | | 30 | 10 | 7 | 13 | 8,25 | % 28 |
| Cevap Anahtarı | B | BCEEADBADBABBCEADDCACCBBCDBDEA | | | | | |
| Cevaplarınız | | EEb cA D B abeA CeBDEb | | | | | |

| | S | D | Y | B% |
|-----------------------------------|----|---|---|-----|
| Tarih-1 | 0 | 0 | 0 | 0 |
| Tarih ve Zaman | 1 | 1 | 0 | 100 |
| İnsanlığın İlk Dönemleri | 1 | 1 | 0 | 100 |
| Orta Çağ'da Dünya | 6 | 1 | 2 | 17 |
| İlk ve Orta Çağlarda Türk Dünyası | 4 | 2 | 0 | 50 |
| Coğrafya-1 | 0 | 0 | 0 | 0 |
| Doğal Sistemler | 12 | 1 | 3 | 8 |
| Din Kült. ve Ahl. Bil. | 0 | 0 | 0 | 0 |
| Din ve İslam | 3 | 2 | 1 | 67 |
| İslam ve İbadet | 3 | 2 | 1 | 67 |

| | | Soru | Doğru | Yanlış | Boş | Net | Başarı |
|-----------------|---|--------------------------------|-------|--------|-----|------|--------|
| Fizik | | 10 | 2 | 2 | 6 | 1,50 | % 15 |
| Kimya | | 10 | 2 | 1 | 7 | 1,75 | % 18 |
| Biyoloji | | 10 | 1 | 0 | 9 | 1,00 | % 10 |
| TYT Fen | | 30 | 5 | 3 | 22 | 4,25 | % 14 |
| Cevap Anahtarı | B | DECAAEBBDDCEBCADDDCACEBCBBBDCA | | | | | |
| Cevaplarınız | | EC b c Cd A E | | | | | |

| | S | D | Y | B% |
|---|---|---|---|-----|
| Fizik | 0 | 0 | 0 | 0 |
| Fizik Bilimi, Alt Alanları ve Fizikğin Diğer Disiplinlerle İlişkisi | 1 | 1 | 0 | 100 |
| Düzenli Doğrusal Hareket Kavramları | 1 | 1 | 0 | 100 |
| Düzenli Doğrusal Hareket | 1 | 0 | 0 | 0 |
| İvme | 1 | 0 | 0 | 0 |
| Kuvvet ve Özellikleri | 1 | 0 | 1 | 0 |
| Newton'un Hareket Yasaları | 1 | 0 | 0 | 0 |
| Sürtünme Kuvveti | 1 | 0 | 1 | 0 |
| İş, Enerji ve Güç | 2 | 0 | 0 | 0 |
| KONU BELİRTİLMEMİŞ | 1 | 0 | 0 | 0 |
| Kimya | 0 | 0 | 0 | 0 |
| Kimyanın Sembolik Dili | 1 | 0 | 1 | 0 |
| Kimya Uygulamalarında İş Sağlığı ve Güvenliği | 1 | 1 | 0 | 100 |
| Atom Modelleri | 1 | 0 | 0 | 0 |
| Atomun Yapısı | 1 | 0 | 0 | 0 |
| Periyodik Sistem | 3 | 0 | 0 | 0 |
| Güçlü Etkileşimler | 2 | 0 | 0 | 0 |
| Kimyasal Türler Arası Etkileşimlerin Sınıflandırılması | 1 | 1 | 0 | 100 |
| Biyoloji | 0 | 0 | 0 | 0 |
| Hücre Teorisi | 1 | 1 | 0 | 100 |
| Hücrenin Yapısı | 5 | 0 | 0 | 0 |
| Canlılardaki Temel Bileşikler | 4 | 0 | 0 | 0 |



153,034 % 91,89

BAYBURT / BAYBURT MERKEZ
BAYBURT LİSESİ

-9D - 280
İREM MER Ç

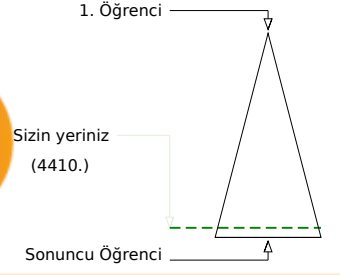
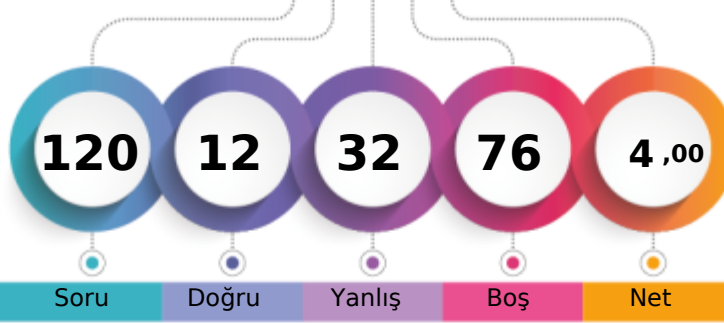

Soru Doğru Yanlış Boş Net

Şube Kurum İlçe İl Genel

Öğrenci Sıra No 18 63 63 63 4410 % 91,89

Sınava Katılan Öğrenci Sayısı 23 68 68 68 4799

| | | Soru | Doğru | Yanlış | Boş | Net | Başarı |
|-------------------|---|-------------------------------|-------|--------|-----|------|--------|
| TYT Türkçe | | 30 | 9 | 8 | 13 | 7,00 | % 23 |
| Cevap Anahtarı | B | ADBEABACBBBDCDAEDCEEDDCABBCEB | | | | | |
| Cevaplarınız | | ADBE B b BB ecDE b c dec | | | | | |

| | S | D | Y | B% |
|------------------------------------|---|---|---|-----|
| Türkçe | 0 | 0 | 0 | 0 |
| Metne Sözcük Yerleştirme | 1 | 1 | 0 | 100 |
| Sözcükte Anlam | 1 | 1 | 0 | 100 |
| İki Cümleyi Birleştirme | 1 | 1 | 0 | 100 |
| Şiir | 7 | 4 | 1 | 57 |
| Yazım Kuralları | 2 | 0 | 0 | 0 |
| Roman | 2 | 0 | 2 | 0 |
| Noktalama İşaretleri | 2 | 1 | 0 | 50 |
| Paragrafa Cümle Yerleştirme | 1 | 1 | 0 | 100 |
| Paragrafta Ana Düşünce (Ana Fikir) | 1 | 0 | 0 | 0 |
| Sıfat (Ön Ad) | 3 | 0 | 0 | 0 |
| Masal | 2 | 0 | 2 | 0 |
| Fabl | 2 | 0 | 1 | 0 |
| Edat (İlgeç) - Bağlaç - Ünlem | 3 | 0 | 2 | 0 |
| Hikâye | 1 | 0 | 0 | 0 |
| KONU BELİRTİLMEMİŞ | 1 | 0 | 0 | 0 |

| | | Soru | Doğru | Yanlış | Boş | Net | Başarı |
|----------------------|---|--------------------------------|-------|--------|-----|-------|--------|
| TYT Matematik | | 30 | 1 | 7 | 22 | -0,75 | % 0 |
| Cevap Anahtarı | B | EDECCEAABADBEEDACDCDDACBDAECBA | | | | | |
| Cevaplarınız | | c d da C c c a | | | | | |

| | S | D | Y | B% |
|--|----|---|---|----|
| Matematik-1 | 0 | 0 | 0 | 0 |
| Önemler ve Bileşik Önemler | 2 | 0 | 0 | 0 |
| Kümelerde İşlemler | 3 | 0 | 0 | 0 |
| Sayı Kümeleri | 2 | 0 | 0 | 0 |
| Bölünebilme Kuralları | 4 | 0 | 0 | 0 |
| Birinci Dereceden Denklemler ve Eşitsizlikler | 7 | 0 | 5 | 0 |
| Üslü İfadeler ve Denklemler | 10 | 1 | 1 | 10 |
| Denklemler ve Eşitsizliklerle İlgili Uygulamalar | 2 | 0 | 1 | 0 |

| | | Soru | Doğru | Yanlış | Boş | Net | Başarı |
|------------------------|---|-----------------------------|-------|--------|-----|-------|--------|
| Tarih-1 | | 12 | 1 | 5 | 6 | -0,25 | % 0 |
| Coğrafya-1 | | 12 | 1 | 4 | 7 | 0,00 | % 0 |
| Din Kült. ve Ahl. Bil. | | 6 | 0 | 0 | 6 | 0,00 | % 0 |
| TYT Sosyal | | 30 | 2 | 9 | 19 | -0,25 | % 0 |
| Cevap Anahtarı | B | BCEEADBABBCEADDCACCCBBDBDEA | | | | | |
| Cevaplarınız | | d ceBd b dC c b d | | | | | |

| | S | D | Y | B% |
|-----------------------------------|----|---|---|----|
| Tarih-1 | 0 | 0 | 0 | 0 |
| Tarih ve Zaman | 1 | 0 | 0 | 0 |
| İnsanlığın İlk Dönemleri | 1 | 0 | 1 | 0 |
| Orta Çağ'da Dünya | 6 | 1 | 3 | 17 |
| İlk ve Orta Çağlarda Türk Dünyası | 4 | 0 | 1 | 0 |
| Coğrafya-1 | 0 | 0 | 0 | 0 |
| Doğal Sistemler | 12 | 1 | 4 | 8 |
| Din Kült. ve Ahl. Bil. | 0 | 0 | 0 | 0 |
| Din ve İslam | 3 | 0 | 0 | 0 |
| İslam ve İbadet | 3 | 0 | 0 | 0 |

| | | Soru | Doğru | Yanlış | Boş | Net | Başarı |
|----------------|---|--------------------------------|-------|--------|-----|-------|--------|
| Fizik | | 10 | 0 | 3 | 7 | -0,75 | % 0 |
| Kimya | | 10 | 0 | 3 | 7 | -0,75 | % 0 |
| Biyoloji | | 10 | 0 | 2 | 8 | -0,50 | % 0 |
| TYT Fen | | 30 | 0 | 8 | 22 | -2,00 | % 0 |
| Cevap Anahtarı | B | DECAAEBBDDCEBCADDDCACEBCBBBDCA | | | | | |
| Cevaplarınız | | be c b c a d d | | | | | |

| | S | D | Y | B% |
|---|---|---|---|----|
| Fizik | 0 | 0 | 0 | 0 |
| Fizik Bilimi, Alt Alanları ve Fizikğin Diğer Disiplinlerle İlişkisi | 1 | 0 | 0 | 0 |
| Düzensiz Doğrusal Hareket Kavramları | 1 | 0 | 0 | 0 |
| Düzensiz Doğrusal Hareket | 1 | 0 | 0 | 0 |
| İvme | 1 | 0 | 0 | 0 |
| Kuvvet ve Özellikleri | 1 | 0 | 1 | 0 |
| Newton'un Hareket Yasaları | 1 | 0 | 0 | 0 |
| Sürtünme Kuvveti | 1 | 0 | 1 | 0 |
| İş, Enerji ve Güç | 2 | 0 | 1 | 0 |
| KONU BELİRTİLMEMİŞ | 1 | 0 | 0 | 0 |
| Kimya | 0 | 0 | 0 | 0 |
| Kimyanın Sembolik Dili | 1 | 0 | 0 | 0 |
| Kimya Uygulamalarında İş Sağlığı ve Güvenliği | 1 | 0 | 1 | 0 |
| Atom Modelleri | 1 | 0 | 0 | 0 |
| Atomun Yapısı | 1 | 0 | 1 | 0 |
| Periyodik Sistem | 3 | 0 | 0 | 0 |
| Güçlü Etkileşimler | 2 | 0 | 1 | 0 |
| Kimyasal Türler Arası Etkileşimlerin Sınıflandırılması | 1 | 0 | 0 | 0 |
| Biyoloji | 0 | 0 | 0 | 0 |
| Hücre Teorisi | 1 | 0 | 0 | 0 |
| Hücrenin Yapısı | 5 | 0 | 0 | 0 |
| Canlılardaki Temel Bileşikler | 4 | 0 | 2 | 0 |

BAYBURT / BAYBURT MERKEZ
BAYBURT LİSESİ

-9D - 277
MEDİNE YILDIZ

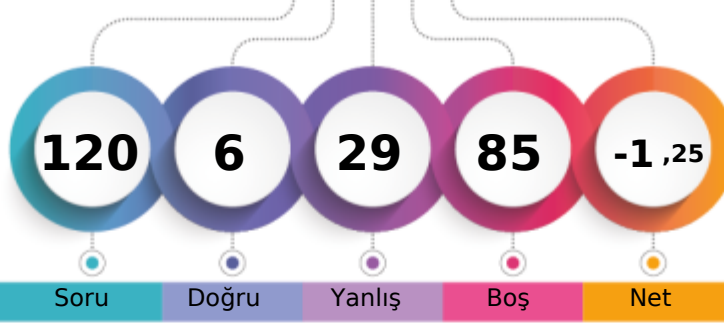

1. Öğrenci

Sizin yeriniz
(4657.)

Sonuncu Öğrenci

Soru Doğru Yanlış Boş Net

Şube Kurum İlçe İl Genel

Öğrenci Sıra No 23 68 68 68 4657 % 97,04

Sınava Katılan Öğrenci Sayısı 23 68 68 68 4799

| | | Soru | Doğru | Yanlış | Boş | Net | Başarı |
|-------------------|---|---------------------------------|-------|--------|-----|-------|--------|
| TYT Türkçe | | 30 | 2 | 15 | 13 | -1,75 | % 0 |
| Cevap Anahtarı | A | DBABACEADDCBBBDCEADEABBCCDDCEBE | | | | | |
| Cevaplarınız | | Dadcebccebd bda b ed | | | | | |

| | S | D | Y | B% |
|------------------------------------|---|---|---|-----|
| Türkçe | 0 | 0 | 0 | 0 |
| Metne Sözcük Yerleştirme | 1 | 1 | 0 | 100 |
| Sözcükte Anlam | 1 | 0 | 1 | 0 |
| İki Cümleyi Birleştirme | 1 | 0 | 1 | 0 |
| Şiir | 7 | 0 | 6 | 0 |
| Yazım Kuralları | 2 | 0 | 2 | 0 |
| Roman | 2 | 1 | 0 | 50 |
| Noktalama İşaretleri | 2 | 0 | 0 | 0 |
| Paragrafa Cümle Yerleştirme | 1 | 0 | 0 | 0 |
| Paragrafta Ana Düşünce (Ana Fikir) | 1 | 0 | 1 | 0 |
| Sıfat (Ön Ad) | 3 | 0 | 2 | 0 |
| Masal | 2 | 0 | 0 | 0 |
| Fabl | 2 | 0 | 0 | 0 |
| Edat (İlgeç) - Bağlaç - Ünlem | 3 | 0 | 0 | 0 |
| Hikâye | 1 | 0 | 1 | 0 |
| KONU BELİRTİLMEMİŞ | 1 | 0 | 1 | 0 |

| | | Soru | Doğru | Yanlış | Boş | Net | Başarı |
|----------------------|---|--------------------------------|-------|--------|-----|-------|--------|
| TYT Matematik | | 30 | 0 | 2 | 28 | -0,50 | % 0 |
| Cevap Anahtarı | A | CCAEEDEEBDBAADAADDACDCEDACBBAC | | | | | |
| Cevaplarınız | | b b | | | | | |

| | S | D | Y | B% |
|--|----|---|---|----|
| Matematik-1 | 0 | 0 | 0 | 0 |
| Önemler ve Bileşik Önemler | 2 | 0 | 0 | 0 |
| Kümelerde İşlemler | 3 | 0 | 1 | 0 |
| Sayı Kümeleri | 2 | 0 | 1 | 0 |
| Bölünebilme Kuralları | 4 | 0 | 0 | 0 |
| Birinci Dereceden Denklemler ve Eşitsizlikler | 7 | 0 | 0 | 0 |
| Üslü İfadeler ve Denklemler | 10 | 0 | 0 | 0 |
| Denklemler ve Eşitsizliklerle İlgili Uygulamalar | 2 | 0 | 0 | 0 |

| | | Soru | Doğru | Yanlış | Boş | Net | Başarı |
|-------------------------------|---|--------------------------------|-------|--------|-----|-------|--------|
| Tarih-1 | | 12 | 2 | 6 | 4 | 0,50 | % 4 |
| Coğrafya-1 | | 12 | 0 | 2 | 10 | -0,50 | % 0 |
| Din Kült. ve Ahl. Bil. | | 6 | 0 | 0 | 6 | 0,00 | % 0 |
| TYT Sosyal | | 30 | 2 | 8 | 20 | 0,00 | % 0 |
| Cevap Anahtarı | A | EEBCBADAAABDDADCBACECBBCDCEADB | | | | | |
| Cevaplarınız | | baca D cB a e b | | | | | |

| | S | D | Y | B% |
|-----------------------------------|----|---|---|----|
| Tarih-1 | 0 | 0 | 0 | 0 |
| Tarih ve Zaman | 1 | 0 | 1 | 0 |
| İnsanlığın İlk Dönemleri | 1 | 0 | 1 | 0 |
| Orta Çağ'da Dünya | 6 | 1 | 2 | 17 |
| İlk ve Orta Çağlarda Türk Dünyası | 4 | 1 | 2 | 25 |
| Coğrafya-1 | 0 | 0 | 0 | 0 |
| Doğal Sistemler | 12 | 0 | 2 | 0 |
| Din Kült. ve Ahl. Bil. | 0 | 0 | 0 | 0 |
| Din ve İslam | 3 | 0 | 0 | 0 |
| İslam ve İbadet | 3 | 0 | 0 | 0 |

| | | Soru | Doğru | Yanlış | Boş | Net | Başarı |
|-----------------|---|--------------------------------|-------|--------|-----|------|--------|
| Fizik | | 10 | 1 | 3 | 6 | 0,25 | % 3 |
| Kimya | | 10 | 1 | 1 | 8 | 0,75 | % 8 |
| Biyoloji | | 10 | 0 | 0 | 10 | 0,00 | % 0 |
| TYT Fen | | 30 | 2 | 4 | 24 | 1,00 | % 3 |
| Cevap Anahtarı | A | CAEDDDBEABACDDCEBCADECCBBBACBD | | | | | |
| Cevaplarınız | | d a D b b B | | | | | |

| | S | D | Y | B% |
|---|---|---|---|-----|
| Fizik | 0 | 0 | 0 | 0 |
| Fizik Bilimi, Alt Alanları ve Fizikğin Diğer Disiplinlerle İlişkisi | 1 | 0 | 1 | 0 |
| Düzensiz Doğrusal Hareket Kavramları | 1 | 0 | 1 | 0 |
| Düzensiz Doğrusal Hareket | 1 | 0 | 0 | 0 |
| İvme | 1 | 0 | 0 | 0 |
| Kuvvet ve Özellikleri | 1 | 1 | 0 | 100 |
| Newton'un Hareket Yasaları | 1 | 0 | 0 | 0 |
| Sürtünme Kuvveti | 1 | 0 | 1 | 0 |
| İş, Enerji ve Güç | 2 | 0 | 0 | 0 |
| KONU BELİRTİLMEMİŞ | 1 | 0 | 0 | 0 |
| Kimya | 0 | 0 | 0 | 0 |
| Kimyanın Sembolik Dili | 1 | 0 | 0 | 0 |
| Kimya Uygulamalarında İş Sağlığı ve Güvenliği | 1 | 0 | 0 | 0 |
| Atom Modelleri | 1 | 0 | 1 | 0 |
| Atomun Yapısı | 1 | 0 | 0 | 0 |
| Periyodik Sistem | 3 | 0 | 0 | 0 |
| Güçlü Etkileşimler | 2 | 1 | 0 | 50 |
| Kimyasal Türler Arası Etkileşimlerin Sınıflandırılması | 1 | 0 | 0 | 0 |
| Biyoloji | 0 | 0 | 0 | 0 |
| Hücre Teorisi | 1 | 0 | 0 | 0 |
| Hücrenin Yapısı | 5 | 0 | 0 | 0 |
| Canlılardaki Temel Bileşikler | 4 | 0 | 0 | 0 |

BAYBURT / BAYBURT MERKEZ
BAYBURT LİSESİ

-9D - 663
MUHAMMET ERASLAN

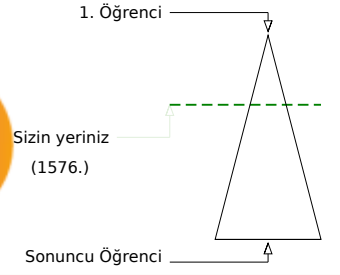
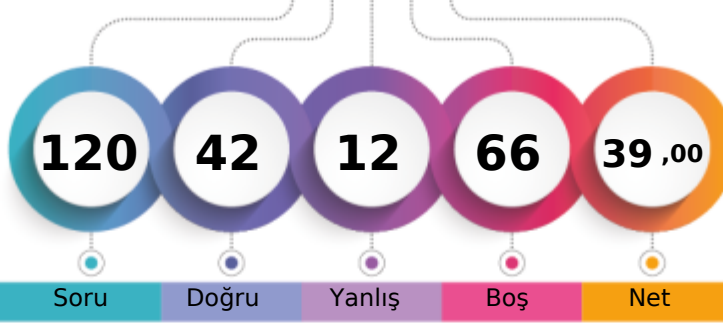

Soru Doğru Yanlış Boş Net

Şube Kurum İlçe İl Genel

Öğrenci Sıra No 1 6 6 6 1576 % 32,84

Sınava Katılan Öğrenci Sayısı 23 68 68 68 4799

| | | Soru | Doğru | Yanlış | Boş | Net | Başarı |
|-------------------|---|---------------------------------|-------|--------|-----|-------|--------|
| TYT Türkçe | | 30 | 19 | 5 | 6 | 17,75 | % 59 |
| Cevap Anahtarı | A | DBABACEADDCBBBDCEADEABBCCDDCEBE | | | | | |
| Cevaplarınız | | DBA bb cDCBeBDCEADEABB D EeE | | | | | |

| | S | D | Y | B% |
|------------------------------------|---|---|---|-----|
| Türkçe | 0 | 0 | 0 | 0 |
| Metne Sözcük Yerleştirme | 1 | 1 | 0 | 100 |
| Sözcükte Anlam | 1 | 1 | 0 | 100 |
| İki Cümleyi Birleştirme | 1 | 1 | 0 | 100 |
| Şiir | 7 | 2 | 2 | 29 |
| Yazım Kuralları | 2 | 1 | 1 | 50 |
| Roman | 2 | 2 | 0 | 100 |
| Noktalama İşaretleri | 2 | 1 | 1 | 50 |
| Paragrafa Cümle Yerleştirme | 1 | 1 | 0 | 100 |
| Paragrafta Ana Düşünce (Ana Fikir) | 1 | 1 | 0 | 100 |
| Sıfat (Ön Ad) | 3 | 2 | 0 | 67 |
| Masal | 2 | 2 | 0 | 100 |
| Fabl | 2 | 1 | 0 | 50 |
| Edat (İlgeç) - Bağlaç - Ünlem | 3 | 2 | 0 | 67 |
| Hikâye | 1 | 0 | 1 | 0 |
| KONU BELİRTİLMEMİŞ | 1 | 1 | 0 | 100 |

| | | Soru | Doğru | Yanlış | Boş | Net | Başarı |
|----------------------|---|--------------------------------|-------|--------|-----|------|--------|
| TYT Matematik | | 30 | 1 | 0 | 29 | 1,00 | % 3 |
| Cevap Anahtarı | A | CCAEEDEEBDBAADAADDACDCEDACBBAC | | | | | |
| Cevaplarınız | | D | | | | | |

| | S | D | Y | B% |
|--|----|---|---|----|
| Matematik-1 | 0 | 0 | 0 | 0 |
| Önemler ve Bileşik Önemler | 2 | 0 | 0 | 0 |
| Kümelerde İşlemler | 3 | 0 | 0 | 0 |
| Sayı Kümeleri | 2 | 0 | 0 | 0 |
| Bölünebilme Kuralları | 4 | 1 | 0 | 25 |
| Birinci Dereceden Denklemler ve Eşitsizlikler | 7 | 0 | 0 | 0 |
| Üslü İfadeler ve Denklemler | 10 | 0 | 0 | 0 |
| Denklemler ve Eşitsizliklerle İlgili Uygulamalar | 2 | 0 | 0 | 0 |

| | | Soru | Doğru | Yanlış | Boş | Net | Başarı |
|-------------------------------|---|--------------------------------|-------|--------|-----|-------|--------|
| Tarih-1 | | 12 | 10 | 1 | 1 | 9,75 | % 81 |
| Coğrafya-1 | | 12 | 1 | 3 | 8 | 0,25 | % 2 |
| Din Kült. ve Ahl. Bil. | | 6 | 5 | 1 | 0 | 4,75 | % 79 |
| TYT Sosyal | | 30 | 16 | 5 | 9 | 14,75 | % 49 |
| Cevap Anahtarı | A | EEBCBADAABBDDADCBACECBBCDCEADB | | | | | |
| Cevaplarınız | | EE CaADAABBDD Dd da DCEAeB | | | | | |

| | S | D | Y | B% |
|-----------------------------------|----|---|---|-----|
| Tarih-1 | 0 | 0 | 0 | 0 |
| Tarih ve Zaman | 1 | 1 | 0 | 100 |
| İnsanlığın İlk Dönemleri | 1 | 1 | 0 | 100 |
| Orta Çağ'da Dünya | 6 | 4 | 1 | 67 |
| İlk ve Orta Çağlarda Türk Dünyası | 4 | 4 | 0 | 100 |
| Coğrafya-1 | 0 | 0 | 0 | 0 |
| Doğal Sistemler | 12 | 1 | 3 | 8 |
| Din Kült. ve Ahl. Bil. | 0 | 0 | 0 | 0 |
| Din ve İslam | 3 | 3 | 0 | 100 |
| İslam ve İbadet | 3 | 2 | 1 | 67 |

| | | Soru | Doğru | Yanlış | Boş | Net | Başarı |
|-----------------|---|--------------------------------|-------|--------|-----|------|--------|
| Fizik | | 10 | 4 | 0 | 6 | 4,00 | % 40 |
| Kimya | | 10 | 2 | 2 | 6 | 1,50 | % 15 |
| Biyoloji | | 10 | 0 | 0 | 10 | 0,00 | % 0 |
| TYT Fen | | 30 | 6 | 2 | 22 | 5,50 | % 18 |
| Cevap Anahtarı | A | CAEDDDBEABACDDCEBCADECCBBBACBD | | | | | |
| Cevaplarınız | | C E D E dC e D | | | | | |

| | S | D | Y | B% |
|--|---|---|---|-----|
| Fizik | 0 | 0 | 0 | 0 |
| Fizik Bilimi, Alt Alanları ve Fizikçi Diğer Disiplinlerle İlişkisi | 1 | 1 | 0 | 100 |
| Düzensiz Doğrusal Hareket Kavramları | 1 | 1 | 0 | 100 |
| Düzensiz Doğrusal Hareket | 1 | 0 | 0 | 0 |
| İvme | 1 | 0 | 0 | 0 |
| Kuvvet ve Özellikleri | 1 | 1 | 0 | 100 |
| Newton'un Hareket Yasaları | 1 | 0 | 0 | 0 |
| Sürtünme Kuvveti | 1 | 1 | 0 | 100 |
| İş, Enerji ve Güç | 2 | 0 | 0 | 0 |
| KONU BELİRTİLMEMİŞ | 1 | 0 | 0 | 0 |
| Kimya | 0 | 0 | 0 | 0 |
| Kimyanın Sembolik Dili | 1 | 0 | 1 | 0 |
| Kimya Uygulamalarında İş Sağlığı ve Güvenliği | 1 | 1 | 0 | 100 |
| Atom Modelleri | 1 | 0 | 0 | 0 |
| Atomun Yapısı | 1 | 0 | 0 | 0 |
| Periyodik Sistem | 3 | 1 | 1 | 33 |
| Güçlü Etkileşimler | 2 | 0 | 0 | 0 |
| Kimyasal Türler Arası Etkileşimlerin Sınıflandırılması | 1 | 0 | 0 | 0 |
| Biyoloji | 0 | 0 | 0 | 0 |
| Hücre Teorisi | 1 | 0 | 0 | 0 |
| Hücrenin Yapısı | 5 | 0 | 0 | 0 |
| Canlılardaki Temel Bileşikler | 4 | 0 | 0 | 0 |

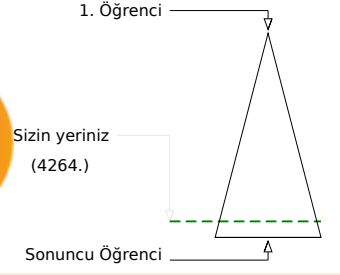
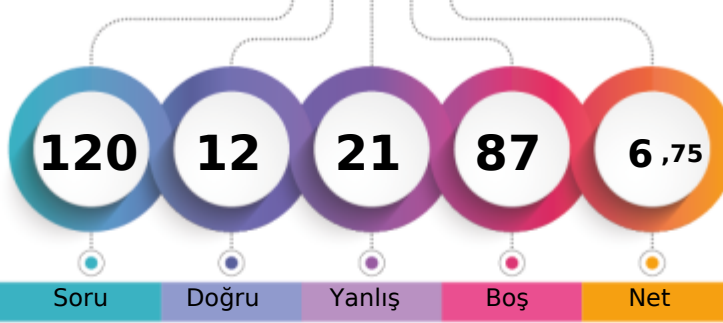

161,633 % 88,85

BAYBURT / BAYBURT MERKEZ
BAYBURT LİSESİ-9D - 324
MUSTAFA BAYRAK

Soru Doğru Yanlış Boş Net

Şube Kurum İlçe İl Genel

Öğrenci Sıra No 14 58 58 58 4264 % 88,85

Sınava Katılan Öğrenci Sayısı 23 68 68 68 4799

| | Soru | Doğru | Yanlış | Boş | Net | Başarı |
|-------------------|------|------------------------------|--------|-----|------|--------|
| TYT Türkçe | 30 | 7 | 9 | 14 | 4,75 | % 16 |
| Cevap Anahtarı | B | ADBEABACBBBDCEDEDCEDDCABBCEB | | | | |
| Cevaplarınız | | ADcc d | BcBeCD | cbD | a b | |

| | S | D | Y | B% |
|------------------------------------|---|---|---|-----|
| Türkçe | 0 | 0 | 0 | 0 |
| Metne Sözcük Yerleştirme | 1 | 1 | 0 | 100 |
| Sözcükte Anlam | 1 | 0 | 1 | 0 |
| İki Cümleyi Birleştirme | 1 | 1 | 0 | 100 |
| Şiir | 7 | 0 | 4 | 0 |
| Yazım Kuralları | 2 | 1 | 1 | 50 |
| Roman | 2 | 1 | 0 | 50 |
| Noktalama İşaretleri | 2 | 2 | 0 | 100 |
| Paragrafa Cümle Yerleştirme | 1 | 0 | 1 | 0 |
| Paragrafta Ana Düşünce (Ana Fikir) | 1 | 1 | 0 | 100 |
| Sıfat (Ön Ad) | 3 | 0 | 0 | 0 |
| Masal | 2 | 0 | 0 | 0 |
| Fabl | 2 | 0 | 1 | 0 |
| Edat (İlgeç) - Bağlaç - Ünlem | 3 | 0 | 0 | 0 |
| Hikâye | 1 | 0 | 0 | 0 |
| KONU BELİRTİLMEMİŞ | 1 | 0 | 1 | 0 |

| | Soru | Doğru | Yanlış | Boş | Net | Başarı |
|----------------------|------|--------------------------------|--------|-----|------|--------|
| TYT Matematik | 30 | 1 | 1 | 28 | 0,75 | % 3 |
| Cevap Anahtarı | B | EDECCEAABADBEEDACDCDDACBDAECBA | | | | |
| Cevaplarınız | | D | b | | | |

| | S | D | Y | B% |
|--|----|---|---|----|
| Matematik-1 | 0 | 0 | 0 | 0 |
| Önemler ve Bileşik Önemler | 2 | 0 | 1 | 0 |
| Kümelerde İşlemler | 3 | 0 | 0 | 0 |
| Sayı Kümeleri | 2 | 1 | 0 | 50 |
| Bölünebilme Kuralları | 4 | 0 | 0 | 0 |
| Birinci Dereceden Denklemler ve Eşitsizlikler | 7 | 0 | 0 | 0 |
| Üslü İfadeler ve Denklemler | 10 | 0 | 0 | 0 |
| Denklemler ve Eşitsizliklerle İlgili Uygulamalar | 2 | 0 | 0 | 0 |

| | Soru | Doğru | Yanlış | Boş | Net | Başarı |
|-----------------------|------|--------------------------------|--------|-----|-------|-----------|
| Tarih-1 | 12 | 1 | 5 | 6 | -0,25 | % 0 |
| Coğrafya-1 | 12 | 1 | 2 | 9 | 0,50 | % 4 |
| Din Kül. ve Ahl. Bil. | 6 | 2 | 0 | 4 | 2,00 | % 33 |
| TYT Sosyal | 30 | 4 | 7 | 19 | 2,25 | % 8 |
| Cevap Anahtarı | B | BCEEADBADBABBCEADDCACCBBCDBDEA | | | | |
| Cevaplarınız | | a | b | a | cD | a e De CD |

| | S | D | Y | B% |
|-----------------------------------|----|---|---|----|
| Tarih-1 | 0 | 0 | 0 | 0 |
| Tarih ve Zaman | 1 | 0 | 0 | 0 |
| İnsanlığın İlk Dönemleri | 1 | 0 | 0 | 0 |
| Orta Çağ'da Dünya | 6 | 0 | 3 | 0 |
| İlk ve Orta Çağlarda Türk Dünyası | 4 | 1 | 2 | 25 |
| Coğrafya-1 | 0 | 0 | 0 | 0 |
| Doğal Sistemler | 12 | 1 | 2 | 8 |
| Din Kül. ve Ahl. Bil. | 0 | 0 | 0 | 0 |
| Din ve İslam | 3 | 2 | 0 | 67 |
| İslam ve İbadet | 3 | 0 | 0 | 0 |

| | Soru | Doğru | Yanlış | Boş | Net | Başarı |
|----------------|------|-------------------------------|--------|-----|-------|--------|
| Fizik | 10 | 0 | 4 | 6 | -1,00 | % 0 |
| Kimya | 10 | 0 | 0 | 10 | 0,00 | % 0 |
| Biyoloji | 10 | 0 | 0 | 10 | 0,00 | % 0 |
| TYT Fen | 30 | 0 | 4 | 26 | -1,00 | % 0 |
| Cevap Anahtarı | B | DECAAEBBDCEBCADDDCACEBCBBBDCA | | | | |
| Cevaplarınız | | a | b | ae | | |

| | S | D | Y | B% |
|--|---|---|---|----|
| Fizik | 0 | 0 | 0 | 0 |
| Fizik Bilimi, Alt Alanları ve Fizikin Diğer Disiplinlerle İlişkisi | 1 | 0 | 0 | 0 |
| Düzenli Doğrusal Hareket Kavramları | 1 | 0 | 1 | 0 |
| Düzenli Doğrusal Hareket | 1 | 0 | 0 | 0 |
| İvme | 1 | 0 | 1 | 0 |
| Kuvvet ve Özellikleri | 1 | 0 | 1 | 0 |
| Newton'un Hareket Yasaları | 1 | 0 | 0 | 0 |
| Sürtünme Kuvveti | 1 | 0 | 1 | 0 |
| İş, Enerji ve Güç | 2 | 0 | 0 | 0 |
| KONU BELİRTİLMEMİŞ | 1 | 0 | 0 | 0 |
| Kimya | 0 | 0 | 0 | 0 |
| Kimyanın Sembolik Dili | 1 | 0 | 0 | 0 |
| Kimya Uygulamalarında İş Sağlığı ve Güvenliği | 1 | 0 | 0 | 0 |
| Atom Modelleri | 1 | 0 | 0 | 0 |
| Atomun Yapısı | 1 | 0 | 0 | 0 |
| Periyodik Sistem | 3 | 0 | 0 | 0 |
| Güçlü Etkileşimler | 2 | 0 | 0 | 0 |
| Kimyasal Türler Arası Etkileşimlerin Sınıflandırılması | 1 | 0 | 0 | 0 |
| Biyoloji | 0 | 0 | 0 | 0 |
| Hücre Teorisi | 1 | 0 | 0 | 0 |
| Hücrenin Yapısı | 5 | 0 | 0 | 0 |
| Canlılardaki Temel Bileşikler | 4 | 0 | 0 | 0 |

BAYBURT / BAYBURT MERKEZ
BAYBURT LİSESİ

-9D - 166
MUSTAFA YAZICI

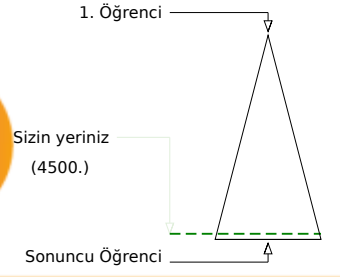
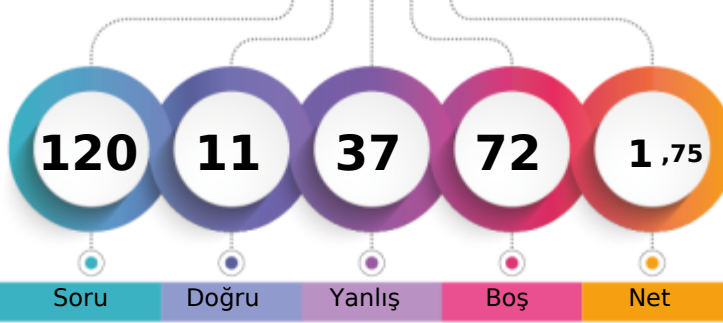

Soru Doğru Yanlış Boş Net

Şube Kurum İlçe İl Genel

Öğrenci Sıra No 19 64 64 64 4500 % 93,77

Sınava Katılan Öğrenci Sayısı 23 68 68 68 4799

| | | Soru | Doğru | Yanlış | Boş | Net | Başarı |
|-------------------|---|---------------------------------|-------|--------|-----|------|--------|
| TYT Türkçe | | 30 | 2 | 8 | 20 | 0,00 | % 0 |
| Cevap Anahtarı | A | DBABACEADDCBBBDCEADEABBCCDDCEBE | | | | | |
| Cevaplarınız | | c b | c | dbC | e b | d | b |

| S | D | Y | B% |
|---|---|---|----|
| 0 | 0 | 0 | 0 |
| 1 | 0 | 1 | 0 |
| 1 | 0 | 0 | 0 |
| 1 | 0 | 1 | 0 |
| 7 | 0 | 1 | 0 |
| 2 | 1 | 0 | 50 |
| 2 | 0 | 1 | 0 |
| 2 | 0 | 0 | 0 |
| 1 | 0 | 1 | 0 |
| 1 | 0 | 1 | 0 |
| 3 | 1 | 0 | 33 |
| 2 | 0 | 0 | 0 |
| 2 | 0 | 1 | 0 |
| 3 | 0 | 1 | 0 |
| 1 | 0 | 0 | 0 |
| 1 | 0 | 0 | 0 |

| | | Soru | Doğru | Yanlış | Boş | Net | Başarı |
|----------------------|---|-------------------------------|-------|--------|-----|-------|--------|
| TYT Matematik | | 30 | 2 | 8 | 20 | 0,00 | % 0 |
| Cevap Anahtarı | A | CCAEEDEEBBBADEADDACDCEDACBBAC | | | | | |
| Cevaplarınız | | b | cb | D | b | beDcb | |

| S | D | Y | B% |
|----|---|---|----|
| 0 | 0 | 0 | 0 |
| 2 | 0 | 0 | 0 |
| 3 | 0 | 1 | 0 |
| 2 | 0 | 1 | 0 |
| 4 | 1 | 1 | 25 |
| 7 | 1 | 3 | 14 |
| 10 | 0 | 2 | 0 |
| 2 | 0 | 0 | 0 |

| | | Soru | Doğru | Yanlış | Boş | Net | Başarı |
|-------------------------------|---|--------------------------------|-------|--------|------|-------|--------|
| Tarih-1 | | 12 | 3 | 3 | 6 | 2,25 | % 19 |
| Coğrafya-1 | | 12 | 0 | 5 | 7 | -1,25 | % 0 |
| Din Kült. ve Ahl. Bil. | | 6 | 2 | 2 | 2 | 1,50 | % 25 |
| TYT Sosyal | | 30 | 5 | 10 | 15 | 2,50 | % 8 |
| Cevap Anahtarı | A | EEBCBADAABBDDADCBACECBBCDCEADB | | | | | |
| Cevaplarınız | | C | bbA | B | cecb | d b | d cDB |

| S | D | Y | B% |
|----|---|---|----|
| 0 | 0 | 0 | 0 |
| 1 | 0 | 0 | 0 |
| 1 | 0 | 0 | 0 |
| 6 | 2 | 2 | 33 |
| 4 | 1 | 1 | 25 |
| 0 | 0 | 0 | 0 |
| 12 | 0 | 5 | 0 |
| 0 | 0 | 0 | 0 |
| 3 | 1 | 1 | 33 |
| 3 | 1 | 1 | 33 |

| | | Soru | Doğru | Yanlış | Boş | Net | Başarı |
|-----------------|---|--------------------------------|-------|--------|-------|-------|--------|
| Fizik | | 10 | 0 | 5 | 5 | -1,25 | % 0 |
| Kimya | | 10 | 1 | 2 | 7 | 0,50 | % 5 |
| Biyoloji | | 10 | 1 | 4 | 5 | 0,00 | % 0 |
| TYT Fen | | 30 | 2 | 11 | 17 | -0,75 | % 0 |
| Cevap Anahtarı | A | CAEDDDBEABACDDCEBCADECCBBBACBD | | | | | |
| Cevaplarınız | | cbbed | da | C | aacBc | | |

| S | D | Y | B% |
|---|---|---|----|
| 0 | 0 | 0 | 0 |
| 1 | 0 | 0 | 0 |
| 1 | 0 | 0 | 0 |
| 1 | 0 | 1 | 0 |
| 1 | 0 | 1 | 0 |
| 1 | 0 | 1 | 0 |
| 1 | 0 | 1 | 0 |
| 1 | 0 | 1 | 0 |
| 2 | 0 | 0 | 0 |
| 2 | 0 | 0 | 0 |
| 3 | 1 | 0 | 33 |
| 2 | 0 | 0 | 0 |
| 1 | 0 | 0 | 0 |
| 1 | 0 | 1 | 0 |
| 1 | 0 | 1 | 0 |
| 1 | 0 | 0 | 0 |
| 3 | 1 | 0 | 33 |
| 2 | 0 | 0 | 0 |
| 1 | 0 | 0 | 0 |
| 1 | 0 | 0 | 0 |
| 5 | 0 | 2 | 0 |
| 4 | 1 | 2 | 25 |

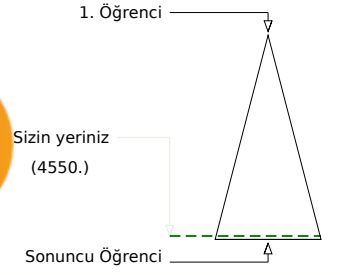
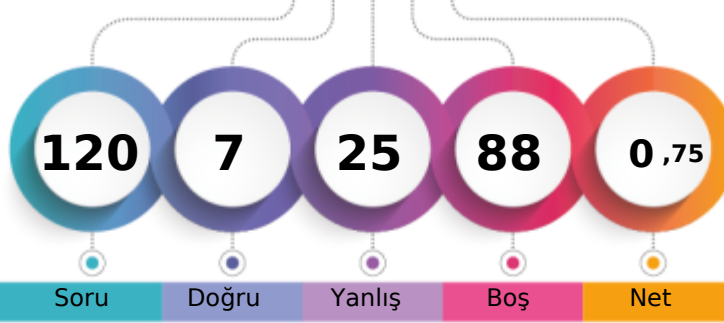

Soru Doğru Yanlış Boş Net

Şube Kurum İlçe İl Genel

Öğrenci Sıra No 20 65 65 65 4550 % 94,81

Sınava Katılan Öğrenci Sayısı 23 68 68 68 4799

| | | Soru | Doğru | Yanlış | Boş | Net | Başarı |
|-------------------|---|---------------------------------|-------|--------|-----|------|--------|
| TYT Türkçe | | 30 | 2 | 7 | 21 | 0,25 | % 1 |
| Cevap Anahtarı | A | DBABACEADDCBBBDCEADEABBCCDDCEBE | | | | | |
| Cevaplarınız | | ecbBc cd D c | | | | | |

| | S | D | Y | B% |
|------------------------------------|---|---|---|----|
| Türkçe | 0 | 0 | 0 | 0 |
| Metne Sözcük Yerleştirme | 1 | 0 | 1 | 0 |
| Sözcükte Anlam | 1 | 0 | 1 | 0 |
| İki Cümleyi Birleştirme | 1 | 0 | 1 | 0 |
| Şiir | 7 | 1 | 4 | 14 |
| Yazım Kuralları | 2 | 0 | 0 | 0 |
| Roman | 2 | 1 | 0 | 50 |
| Noktalama İşaretleri | 2 | 0 | 0 | 0 |
| Paragrafa Cümle Yerleştirme | 1 | 0 | 0 | 0 |
| Paragrafta Ana Düşünce (Ana Fikir) | 1 | 0 | 0 | 0 |
| Sıfat (Ön Ad) | 3 | 0 | 0 | 0 |
| Masal | 2 | 0 | 0 | 0 |
| Fabl | 2 | 0 | 0 | 0 |
| Edat (İlgeç) - Bağlaç - Ünlem | 3 | 0 | 0 | 0 |
| Hikâye | 1 | 0 | 0 | 0 |
| KONU BELİRTİLMEMİŞ | 1 | 0 | 0 | 0 |

| | | Soru | Doğru | Yanlış | Boş | Net | Başarı |
|----------------------|---|-------------------------------|-------|--------|-----|-------|--------|
| TYT Matematik | | 30 | 1 | 5 | 24 | -0,25 | % 0 |
| Cevap Anahtarı | A | CCAEEDEEBDBADEADDACDCEDACBBAC | | | | | |
| Cevaplarınız | | b cb D cb | | | | | |

| | S | D | Y | B% |
|--|----|---|---|----|
| Matematik-1 | 0 | 0 | 0 | 0 |
| Önemler ve Bileşik Önemler | 2 | 0 | 0 | 0 |
| Kümelerde İşlemler | 3 | 0 | 1 | 0 |
| Sayı Kümeleri | 2 | 0 | 1 | 0 |
| Bölünebilme Kuralları | 4 | 1 | 1 | 25 |
| Birinci Dereceden Denklemler ve Eşitsizlikler | 7 | 0 | 2 | 0 |
| Üslü İfadeler ve Denklemler | 10 | 0 | 0 | 0 |
| Denklemler ve Eşitsizliklerle İlgili Uygulamalar | 2 | 0 | 0 | 0 |

| | | Soru | Doğru | Yanlış | Boş | Net | Başarı |
|-----------------------|---|--------------------------------|-------|--------|-----|-------|--------|
| Tarih-1 | | 12 | 4 | 5 | 3 | 2,75 | % 23 |
| Coğrafya-1 | | 12 | 0 | 4 | 8 | -1,00 | % 0 |
| Din Kül. ve Ahl. Bil. | | 6 | 0 | 3 | 3 | -0,75 | % 0 |
| TYT Sosyal | | 30 | 4 | 12 | 14 | 1,00 | % 3 |
| Cevap Anahtarı | A | EEBCBADAABBDDADCBACECBBCDCEADB | | | | | |
| Cevaplarınız | | dbBCad eB D a e e c ad e | | | | | |

| | S | D | Y | B% |
|-----------------------------------|----|---|---|----|
| Tarih-1 | 0 | 0 | 0 | 0 |
| Tarih ve Zaman | 1 | 0 | 1 | 0 |
| İnsanlığın İlk Dönemleri | 1 | 0 | 1 | 0 |
| Orta Çağ'da Dünya | 6 | 2 | 2 | 33 |
| İlk ve Orta Çağlarda Türk Dünyası | 4 | 2 | 1 | 50 |
| Coğrafya-1 | 0 | 0 | 0 | 0 |
| Doğal Sistemler | 12 | 0 | 4 | 0 |
| Din Kül. ve Ahl. Bil. | 0 | 0 | 0 | 0 |
| Din ve İslam | 3 | 0 | 2 | 0 |
| İslam ve İbadet | 3 | 0 | 1 | 0 |

| | | Soru | Doğru | Yanlış | Boş | Net | Başarı |
|----------------|---|--------------------------------|-------|--------|-----|-------|--------|
| Fizik | | 10 | 0 | 1 | 9 | -0,25 | % 0 |
| Kimya | | 10 | 0 | 0 | 10 | 0,00 | % 0 |
| Biyoloji | | 10 | 0 | 0 | 10 | 0,00 | % 0 |
| TYT Fen | | 30 | 0 | 1 | 29 | -0,25 | % 0 |
| Cevap Anahtarı | A | CAEDDDBEABACDDCEBCADECCBBBACBD | | | | | |
| Cevaplarınız | | e | | | | | |

| | S | D | Y | B% |
|--|---|---|---|----|
| Fizik | 0 | 0 | 0 | 0 |
| Fizik Bilimi, Alt Alanları ve Fizikçi Diğer Disiplinlerle İlişkisi | 1 | 0 | 1 | 0 |
| Düzensiz Doğrusal Hareket Kavramları | 1 | 0 | 0 | 0 |
| Düzensiz Doğrusal Hareket | 1 | 0 | 0 | 0 |
| İvme | 1 | 0 | 0 | 0 |
| Kuvvet ve Özellikleri | 1 | 0 | 0 | 0 |
| Newton'un Hareket Yasaları | 1 | 0 | 0 | 0 |
| Sürtünme Kuvveti | 1 | 0 | 0 | 0 |
| İş, Enerji ve Güç | 2 | 0 | 0 | 0 |
| KONU BELİRTİLMEMİŞ | 1 | 0 | 0 | 0 |
| Kimya | 0 | 0 | 0 | 0 |
| Kimyanın Sembolik Dili | 1 | 0 | 0 | 0 |
| Kimya Uygulamalarında İş Sağlığı ve Güvenliği | 1 | 0 | 0 | 0 |
| Atom Modelleri | 1 | 0 | 0 | 0 |
| Atomun Yapısı | 1 | 0 | 0 | 0 |
| Periyodik Sistem | 3 | 0 | 0 | 0 |
| Güçlü Etkileşimler | 2 | 0 | 0 | 0 |
| Kimyasal Türler Arası Etkileşimlerin Sınıflandırılması | 1 | 0 | 0 | 0 |
| Biyoloji | 0 | 0 | 0 | 0 |
| Hücre Teorisi | 1 | 0 | 0 | 0 |
| Hücrenin Yapısı | 5 | 0 | 0 | 0 |
| Canlılardaki Temel Bileşikler | 4 | 0 | 0 | 0 |

BAYBURT / BAYBURT MERKEZ
BAYBURT LİSESİ

-9D - 327
RAVZANUR YAZICI

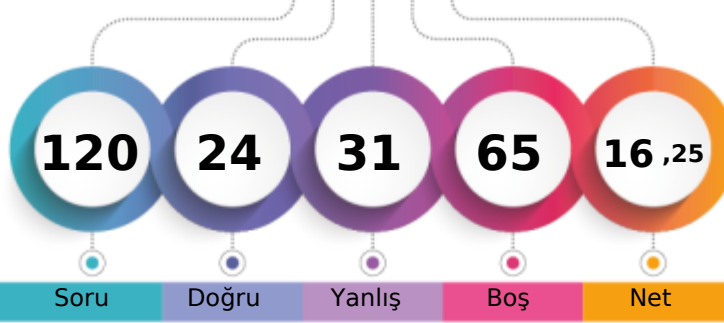

1. Öğrenci

Sizin yeriniz
(3723.)

Sonuncu Öğrenci

Soru

Doğru

Yanlış

Boş

Net

Şube

Kurum

İlçe

İl

Genel

Öğrenci Sıra No

8

44

44

44

3723 % 77,58

Sınava Katılan Öğrenci Sayısı

23

68

68

68

4799

| | | Soru | Doğru | Yanlış | Boş | Net | Başarı |
|-------------------|---|---------------------------------|-------|--------|-----|------|--------|
| TYT Türkçe | | 30 | 9 | 10 | 11 | 6,50 | % 22 |
| Cevap Anahtarı | A | DBABACEADDCBBBDCEADEABBCCDDCEBE | | | | | |
| Cevaplarınız | | D A b c cDCaBcbCaAb ABc b | | | | | |

| | S | D | Y | B% |
|------------------------------------|---|---|---|-----|
| Türkçe | 0 | 0 | 0 | 0 |
| Metne Sözcük Yerleştirme | 1 | 1 | 0 | 100 |
| Sözcükte Anlam | 1 | 0 | 0 | 0 |
| İki Cümleyi Birleştirme | 1 | 1 | 0 | 100 |
| Şiir | 7 | 0 | 3 | 0 |
| Yazım Kuralları | 2 | 1 | 1 | 50 |
| Roman | 2 | 2 | 0 | 100 |
| Noktalama İşaretleri | 2 | 1 | 1 | 50 |
| Paragrafa Cümle Yerleştirme | 1 | 0 | 1 | 0 |
| Paragrafta Ana Düşünce (Ana Fikir) | 1 | 0 | 1 | 0 |
| Sıfat (Ön Ad) | 3 | 1 | 1 | 33 |
| Masal | 2 | 2 | 0 | 100 |
| Fabl | 2 | 0 | 1 | 0 |
| Edat (İlgeç) - Bağlaç - Ünlem | 3 | 0 | 1 | 0 |
| Hikâye | 1 | 0 | 0 | 0 |
| KONU BELİRTİLMEMİŞ | 1 | 0 | 0 | 0 |

| | | Soru | Doğru | Yanlış | Boş | Net | Başarı |
|----------------------|---|--------------------------------|-------|--------|-----|------|--------|
| TYT Matematik | | 30 | 1 | 1 | 28 | 0,75 | % 3 |
| Cevap Anahtarı | A | CCAEEDEEBDBAADAADDACDCEDACBBAC | | | | | |
| Cevaplarınız | | B e | | | | | |

| | S | D | Y | B% |
|--|----|---|---|----|
| Matematik-1 | 0 | 0 | 0 | 0 |
| Önemler ve Bileşik Önemler | 2 | 0 | 0 | 0 |
| Kümelerde İşlemler | 3 | 0 | 0 | 0 |
| Sayı Kümeleri | 2 | 0 | 0 | 0 |
| Bölünebilirlik Kuralları | 4 | 1 | 0 | 25 |
| Birinci Dereceden Denklemler ve Eşitsizlikler | 7 | 0 | 1 | 0 |
| Üslü İfadeler ve Denklemler | 10 | 0 | 0 | 0 |
| Denklemler ve Eşitsizliklerle İlgili Uygulamalar | 2 | 0 | 0 | 0 |

| | | Soru | Doğru | Yanlış | Boş | Net | Başarı |
|-------------------------------|---|--------------------------------|-------|--------|-----|------|--------|
| Tarih-1 | | 12 | 6 | 3 | 3 | 5,25 | % 44 |
| Coğrafya-1 | | 12 | 1 | 2 | 9 | 0,50 | % 4 |
| Din Kült. ve Ahl. Bil. | | 6 | 2 | 4 | 0 | 1,00 | % 17 |
| TYT Sosyal | | 30 | 9 | 9 | 12 | 6,75 | % 23 |
| Cevap Anahtarı | A | EEBCBADAABBDDADCBACECBBCDCEADB | | | | | |
| Cevaplarınız | | cE cA AAbDDe D e bdEAea | | | | | |

| | S | D | Y | B% |
|-----------------------------------|----|---|---|-----|
| Tarih-1 | 0 | 0 | 0 | 0 |
| Tarih ve Zaman | 1 | 0 | 1 | 0 |
| İnsanlığın İlk Dönemleri | 1 | 1 | 0 | 100 |
| Orta Çağ'da Dünya | 6 | 2 | 1 | 33 |
| İlk ve Orta Çağlarda Türk Dünyası | 4 | 3 | 1 | 75 |
| Coğrafya-1 | 0 | 0 | 0 | 0 |
| Doğal Sistemler | 12 | 1 | 2 | 8 |
| Din Kült. ve Ahl. Bil. | 0 | 0 | 0 | 0 |
| Din ve İslam | 3 | 0 | 3 | 0 |
| İslam ve İbadet | 3 | 2 | 1 | 67 |

| | | Soru | Doğru | Yanlış | Boş | Net | Başarı |
|-----------------|---|--------------------------------|-------|--------|-----|------|--------|
| Fizik | | 10 | 2 | 6 | 2 | 0,50 | % 5 |
| Kimya | | 10 | 2 | 4 | 4 | 1,00 | % 10 |
| Biyoloji | | 10 | 1 | 1 | 8 | 0,75 | % 8 |
| TYT Fen | | 30 | 5 | 11 | 14 | 2,25 | % 8 |
| Cevap Anahtarı | A | CAEDDDBEABACDDCEBCADECCBBBACBD | | | | | |
| Cevaplarınız | | CecaaD b aAC debac B | | | | | |

| | S | D | Y | B% |
|--|---|---|---|-----|
| Fizik | 0 | 0 | 0 | 0 |
| Fizik Bilimi, Alt Alanları ve Fizikçi Diğer Disiplinlerle İlişkisi | 1 | 1 | 0 | 100 |
| Düzensiz Doğrusal Hareket Kavramları | 1 | 0 | 1 | 0 |
| Düzensiz Doğrusal Hareket | 1 | 0 | 1 | 0 |
| İvme | 1 | 0 | 1 | 0 |
| Kuvvet ve Özellikleri | 1 | 1 | 0 | 100 |
| Newton'un Hareket Yasaları | 1 | 0 | 0 | 0 |
| Sürtünme Kuvveti | 1 | 0 | 1 | 0 |
| İş, Enerji ve Güç | 2 | 0 | 1 | 0 |
| KONU BELİRTİLMEMİŞ | 1 | 0 | 1 | 0 |
| Kimya | 0 | 0 | 0 | 0 |
| Kimyanın Sembolik Dili | 1 | 1 | 0 | 100 |
| Kimya Uygulamalarında İş Sağlığı ve Güvenliği | 1 | 1 | 0 | 100 |
| Atom Modelleri | 1 | 0 | 0 | 0 |
| Atomun Yapısı | 1 | 0 | 0 | 0 |
| Periyodik Sistem | 3 | 0 | 1 | 0 |
| Güçlü Etkileşimler | 2 | 0 | 2 | 0 |
| Kimyasal Türler Arası Etkileşimlerin Sınıflandırılması | 1 | 0 | 1 | 0 |
| Biyoloji | 0 | 0 | 0 | 0 |
| Hücre Teorisi | 1 | 0 | 1 | 0 |
| Hücrenin Yapısı | 5 | 0 | 0 | 0 |
| Canlılardaki Temel Bileşikler | 4 | 1 | 0 | 25 |

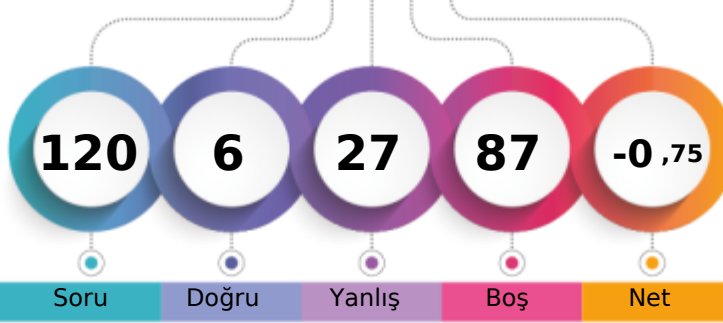

140,083 % 96,67

BAYBURT / BAYBURT MERKEZ
BAYBURT LİSESİ-9D - 204
RIZABEY TEYMÜR

1. Öğrenci

Sizin yeriniz
(4639.)

Sonuncu Öğrenci

Soru Doğru Yanlış Boş Net

Şube Kurum İlçe İl Genel

Öğrenci Sıra No 21 66 66 66 66 4639 % 96,67

Sınava Katılan Öğrenci Sayısı 23 68 68 68 4799

| | | Soru | Doğru | Yanlış | Boş | Net | Başarı |
|-------------------|---|-------------------------------|-------|--------|-----|-------|--------|
| TYT Türkçe | | 30 | 0 | 11 | 19 | -2,75 | % 0 |
| Cevap Anahtarı | B | ADBEABACBBBDCDAEDCEEDDCABBCEB | | | | | |
| Cevaplarınız | | eccc d a c b b b d | | | | | |

| | S | D | Y | B% |
|------------------------------------|---|---|---|----|
| Türkçe | 0 | 0 | 0 | 0 |
| Metne Sözcük Yerleştirme | 1 | 0 | 1 | 0 |
| Sözcükte Anlam | 1 | 0 | 1 | 0 |
| İki Cümleyi Birleştirme | 1 | 0 | 1 | 0 |
| Şiir | 7 | 0 | 4 | 0 |
| Yazım Kuralları | 2 | 0 | 1 | 0 |
| Roman | 2 | 0 | 0 | 0 |
| Noktalama İşaretleri | 2 | 0 | 0 | 0 |
| Paragrafa Cümle Yerleştirme | 1 | 0 | 1 | 0 |
| Paragrafta Ana Düşünce (Ana Fikir) | 1 | 0 | 0 | 0 |
| Sıfat (Ön Ad) | 3 | 0 | 1 | 0 |
| Masal | 2 | 0 | 0 | 0 |
| Fabl | 2 | 0 | 0 | 0 |
| Edat (İlgeç) - Bağlaç - Ünlem | 3 | 0 | 1 | 0 |
| Hikâye | 1 | 0 | 0 | 0 |
| KONU BELİRTİLMEMİŞ | 1 | 0 | 0 | 0 |

| | | Soru | Doğru | Yanlış | Boş | Net | Başarı |
|----------------------|---|--------------------------------|-------|--------|-----|-------|--------|
| TYT Matematik | | 30 | 1 | 6 | 23 | -0,50 | % 0 |
| Cevap Anahtarı | B | EDECCEAABADBEEDACDCDDACBDAECBA | | | | | |
| Cevaplarınız | | cc b D b b b | | | | | |

| | S | D | Y | B% |
|--|----|---|---|----|
| Matematik-1 | 0 | 0 | 0 | 0 |
| Önemler ve Bileşik Önemler | 2 | 0 | 0 | 0 |
| Kümelerde İşlemler | 3 | 0 | 1 | 0 |
| Sayı Kümeleri | 2 | 0 | 2 | 0 |
| Bölünebilme Kuralları | 4 | 1 | 1 | 25 |
| Birinci Dereceden Denklemler ve Eşitsizlikler | 7 | 0 | 2 | 0 |
| Üslü İfadeler ve Denklemler | 10 | 0 | 0 | 0 |
| Denklemler ve Eşitsizliklerle İlgili Uygulamalar | 2 | 0 | 0 | 0 |

| | | Soru | Doğru | Yanlış | Boş | Net | Başarı |
|-------------------------------|---|--------------------------------|-------|--------|-----|------|--------|
| Tarih-1 | | 12 | 2 | 4 | 6 | 1,00 | % 8 |
| Coğrafya-1 | | 12 | 2 | 3 | 7 | 1,25 | % 10 |
| Din Kült. ve Ahl. Bil. | | 6 | 1 | 1 | 4 | 0,75 | % 13 |
| TYT Sosyal | | 30 | 5 | 8 | 17 | 3,00 | % 10 |
| Cevap Anahtarı | B | BCEEADBADBABBCEADDCACCBBCDBDEA | | | | | |
| Cevaplarınız | | BCbc a c BeE a b C a | | | | | |

| | S | D | Y | B% |
|-----------------------------------|----|---|---|----|
| Tarih-1 | 0 | 0 | 0 | 0 |
| Tarih ve Zaman | 1 | 0 | 1 | 0 |
| İnsanlığın İlk Dönemleri | 1 | 0 | 1 | 0 |
| Orta Çağ'da Dünya | 6 | 2 | 1 | 33 |
| İlk ve Orta Çağlarda Türk Dünyası | 4 | 0 | 1 | 0 |
| Coğrafya-1 | 0 | 0 | 0 | 0 |
| Doğal Sistemler | 12 | 2 | 3 | 17 |
| Din Kült. ve Ahl. Bil. | 0 | 0 | 0 | 0 |
| Din ve İslam | 3 | 1 | 0 | 33 |
| İslam ve İbadet | 3 | 0 | 1 | 0 |

| | | Soru | Doğru | Yanlış | Boş | Net | Başarı |
|-----------------|---|--------------------------------|-------|--------|-----|-------|--------|
| Fizik | | 10 | 0 | 2 | 8 | -0,50 | % 0 |
| Kimya | | 10 | 0 | 0 | 10 | 0,00 | % 0 |
| Biyoloji | | 10 | 0 | 0 | 10 | 0,00 | % 0 |
| TYT Fen | | 30 | 0 | 2 | 28 | -0,50 | % 0 |
| Cevap Anahtarı | B | DECAAEBBDDCEBCADDDCACEBCBBBDCA | | | | | |
| Cevaplarınız | | e b | | | | | |

| | S | D | Y | B% |
|--|---|---|---|----|
| Fizik | 0 | 0 | 0 | 0 |
| Fizik Bilimi, Alt Alanları ve Fizikçi Diğer Disiplinlerle İlişkisi | 1 | 0 | 0 | 0 |
| Düzensiz Doğrusal Hareket Kavramları | 1 | 0 | 0 | 0 |
| Düzensiz Doğrusal Hareket | 1 | 0 | 1 | 0 |
| İvme | 1 | 0 | 0 | 0 |
| Kuvvet ve Özellikleri | 1 | 0 | 0 | 0 |
| Newton'un Hareket Yasaları | 1 | 0 | 0 | 0 |
| Sürtünme Kuvveti | 1 | 0 | 1 | 0 |
| İş, Enerji ve Güç | 2 | 0 | 0 | 0 |
| KONU BELİRTİLMEMİŞ | 1 | 0 | 0 | 0 |
| Kimya | 0 | 0 | 0 | 0 |
| Kimyanın Sembolik Dili | 1 | 0 | 0 | 0 |
| Kimya Uygulamalarında İş Sağlığı ve Güvenliği | 1 | 0 | 0 | 0 |
| Atom Modelleri | 1 | 0 | 0 | 0 |
| Atomun Yapısı | 1 | 0 | 0 | 0 |
| Periyodik Sistem | 3 | 0 | 0 | 0 |
| Güçlü Etkileşimler | 2 | 0 | 0 | 0 |
| Kimyasal Türler Arası Etkileşimlerin Sınıflandırılması | 1 | 0 | 0 | 0 |
| Biyoloji | 0 | 0 | 0 | 0 |
| Hücre Teorisi | 1 | 0 | 0 | 0 |
| Hücrenin Yapısı | 5 | 0 | 0 | 0 |
| Canlılardaki Temel Bileşikler | 4 | 0 | 0 | 0 |

BAYBURT / BAYBURT MERKEZ
BAYBURT LİSESİ

-9D - 709
SENA SÖYLEMEZ

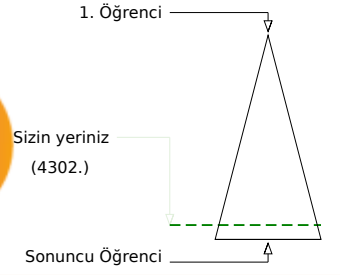
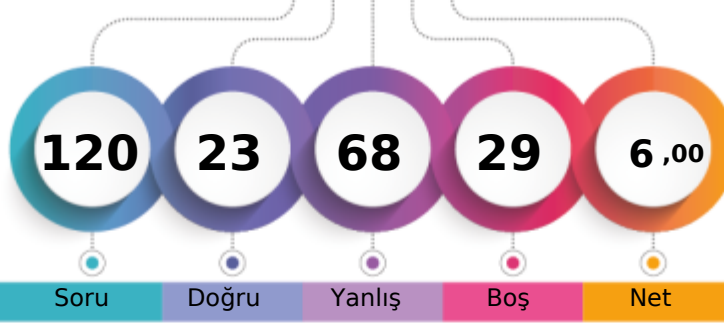

Soru Doğru Yanlış Boş Net

Şube Kurum İlçe İl Genel

Öğrenci Sıra No 15 60 60 60 4302 % 89,64

Sınava Katılan Öğrenci Sayısı 23 68 68 68 4799

| | | Soru | Doğru | Yanlış | Boş | Net | Başarı |
|-------------------|---|---------------------------------|-------|--------|-----|------|--------|
| TYT Türkçe | | 30 | 8 | 18 | 4 | 3,50 | % 12 |
| Cevap Anahtarı | A | DBABACEADDCBBBDCEADEABBCCDDCEBE | | | | | |
| Cevaplarınız | | DcAcbdE ce eBcaCcebEeBc bbdEc | | | | | |

| | S | D | Y | B% |
|------------------------------------|---|---|---|-----|
| Türkçe | 0 | 0 | 0 | 0 |
| Metne Sözcük Yerleştirme | 1 | 1 | 0 | 100 |
| Sözcükte Anlam | 1 | 0 | 1 | 0 |
| İki Cümleyi Birleştirme | 1 | 1 | 0 | 100 |
| Şiir | 7 | 2 | 4 | 29 |
| Yazım Kuralları | 2 | 0 | 1 | 0 |
| Roman | 2 | 0 | 2 | 0 |
| Noktalama İşaretleri | 2 | 1 | 1 | 50 |
| Paragrafa Cümle Yerleştirme | 1 | 0 | 1 | 0 |
| Paragrafta Ana Düşünce (Ana Fikir) | 1 | 0 | 1 | 0 |
| Sıfat (Ön Ad) | 3 | 1 | 2 | 33 |
| Masal | 2 | 1 | 1 | 50 |
| Fabl | 2 | 0 | 1 | 0 |
| Edat (İlgeç) - Bağlaç - Ünlem | 3 | 1 | 2 | 33 |
| Hikâye | 1 | 0 | 1 | 0 |
| KONU BELİRTİLMEMİŞ | 1 | 0 | 0 | 0 |

| | | Soru | Doğru | Yanlış | Boş | Net | Başarı |
|----------------------|---|-------------------------------|-------|--------|-----|-------|--------|
| TYT Matematik | | 30 | 2 | 13 | 15 | -1,25 | % 0 |
| Cevap Anahtarı | A | CCAEEDEEBDBADEADDACDCEDACBBAC | | | | | |
| Cevaplarınız | | dbeddbabdaBA c ae | | | | | |

| | S | D | Y | B% |
|--|----|---|---|----|
| Matematik-1 | 0 | 0 | 0 | 0 |
| Önemler ve Bileşik Önemler | 2 | 0 | 2 | 0 |
| Kümelerde İşlemler | 3 | 0 | 3 | 0 |
| Sayı Kümeleri | 2 | 0 | 2 | 0 |
| Bölünebilme Kuralları | 4 | 1 | 3 | 25 |
| Birinci Dereceden Denklemler ve Eşitsizlikler | 7 | 1 | 0 | 14 |
| Üslü İfadeler ve Denklemler | 10 | 0 | 3 | 0 |
| Denklemler ve Eşitsizliklerle İlgili Uygulamalar | 2 | 0 | 0 | 0 |

| | | Soru | Doğru | Yanlış | Boş | Net | Başarı |
|-------------------------------|---|--------------------------------|-------|--------|-----|------|--------|
| Tarih-1 | | 12 | 4 | 8 | 0 | 2,00 | % 17 |
| Coğrafya-1 | | 12 | 2 | 8 | 2 | 0,00 | % 0 |
| Din Kült. ve Ahl. Bil. | | 6 | 4 | 2 | 0 | 3,50 | % 58 |
| TYT Sosyal | | 30 | 10 | 18 | 2 | 5,50 | % 18 |
| Cevap Anahtarı | A | EEBCBADAABBDDADCBACECBBCDCEADB | | | | | |
| Cevaplarınız | | EbeCBAeddacccbAea ebeBabDdEAaB | | | | | |

| | S | D | Y | B% |
|-----------------------------------|----|---|---|-----|
| Tarih-1 | 0 | 0 | 0 | 0 |
| Tarih ve Zaman | 1 | 1 | 0 | 100 |
| İnsanlığın İlk Dönemleri | 1 | 0 | 1 | 0 |
| Orta Çağ'da Dünya | 6 | 3 | 3 | 50 |
| İlk ve Orta Çağlarda Türk Dünyası | 4 | 0 | 4 | 0 |
| Coğrafya-1 | 0 | 0 | 0 | 0 |
| Doğal Sistemler | 12 | 2 | 8 | 17 |
| Din Kült. ve Ahl. Bil. | 0 | 0 | 0 | 0 |
| Din ve İslam | 3 | 2 | 1 | 67 |
| İslam ve İbadet | 3 | 2 | 1 | 67 |

| | | Soru | Doğru | Yanlış | Boş | Net | Başarı |
|-----------------|---|--------------------------------|-------|--------|-----|-------|--------|
| Fizik | | 10 | 3 | 6 | 1 | 1,50 | % 15 |
| Kimya | | 10 | 0 | 7 | 3 | -1,75 | % 0 |
| Biyoloji | | 10 | 0 | 6 | 4 | -1,50 | % 0 |
| TYT Fen | | 30 | 3 | 19 | 8 | -1,75 | % 0 |
| Cevap Anahtarı | A | CAEDDDBEABACDDCEBCADECCBBBACBD | | | | | |
| Cevaplarınız | | d cDceBdAab ee a bbccbd da b | | | | | |

| | S | D | Y | B% |
|---|---|---|---|-----|
| Fizik | 0 | 0 | 0 | 0 |
| Fizik Bilimi, Alt Alanları ve Fizikğin Diğer Disiplinlerle İlişkisi | 1 | 0 | 1 | 0 |
| Düzensiz Doğrusal Hareket Kavramları | 1 | 0 | 1 | 0 |
| Düzensiz Doğrusal Hareket | 1 | 1 | 0 | 100 |
| İvme | 1 | 0 | 1 | 0 |
| Kuvvet ve Özellikleri | 1 | 0 | 1 | 0 |
| Newton'un Hareket Yasaları | 1 | 1 | 0 | 100 |
| Sürtünme Kuvveti | 1 | 0 | 1 | 0 |
| İş, Enerji ve Güç | 2 | 1 | 1 | 50 |
| KONU BELİRTİLMEMİŞ | 1 | 0 | 0 | 0 |
| Kimya | 0 | 0 | 0 | 0 |
| Kimyanın Sembolik Dili | 1 | 0 | 1 | 0 |
| Kimya Uygulamalarında İş Sağlığı ve Güvenliği | 1 | 0 | 0 | 0 |
| Atom Modelleri | 1 | 0 | 1 | 0 |
| Atomun Yapısı | 1 | 0 | 1 | 0 |
| Periyodik Sistem | 3 | 0 | 2 | 0 |
| Güçlü Etkileşimler | 2 | 0 | 1 | 0 |
| Kimyasal Türler Arası Etkileşimlerin Sınıflandırılması | 1 | 0 | 1 | 0 |
| Biyoloji | 0 | 0 | 0 | 0 |
| Hücre Teorisi | 1 | 0 | 1 | 0 |
| Hücrenin Yapısı | 5 | 0 | 3 | 0 |
| Canlılardaki Temel Bileşikler | 4 | 0 | 2 | 0 |

BAYBURT / BAYBURT MERKEZ
BAYBURT LİSESİ

-9D - 233
SUDENAZ AKBAŞ

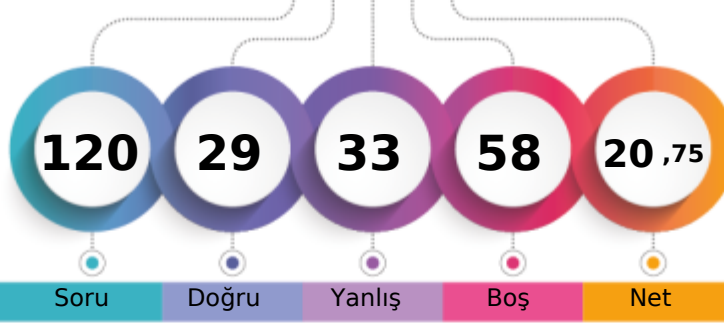

1. Öğrenci

Sizin yeriniz
(3355.)

Sonuncu Öğrenci

Soru

Doğru

Yanlış

Boş

Net

Şube

Kurum

İlçe

İl

Genel

Öğrenci Sıra No

6

34

34

34

3355 % 69,91

Sınava Katılan Öğrenci Sayısı

23

68

68

68

4799

| | | Soru | Doğru | Yanlış | Boş | Net | Başarı |
|-------------------|---|-------------------------------|-------|--------|-----|-------|--------|
| TYT Türkçe | | 30 | 13 | 10 | 7 | 10,50 | % 35 |
| Cevap Anahtarı | B | ADBEABACBBBDCDAEDCEEDDCABBCEB | | | | | |
| Cevaplarınız | | ADccA A cBa CeA D EebabAbd Ed | | | | | |

| | S | D | Y | B% |
|------------------------------------|---|---|---|-----|
| Türkçe | 0 | 0 | 0 | 0 |
| Metne Sözcük Yerleştirme | 1 | 1 | 0 | 100 |
| Sözcükte Anlam | 1 | 0 | 1 | 0 |
| İki Cümleyi Birleştirme | 1 | 1 | 0 | 100 |
| Şiir | 7 | 2 | 1 | 29 |
| Yazım Kuralları | 2 | 1 | 0 | 50 |
| Roman | 2 | 1 | 1 | 50 |
| Noktalama İşaretleri | 2 | 0 | 2 | 0 |
| Paragrafa Cümle Yerleştirme | 1 | 1 | 0 | 100 |
| Paragrafta Ana Düşünce (Ana Fikir) | 1 | 1 | 0 | 100 |
| Sıfat (Ön Ad) | 3 | 1 | 1 | 33 |
| Masal | 2 | 2 | 0 | 100 |
| Fabl | 2 | 0 | 1 | 0 |
| Edat (İlgeç) - Bağlaç - Ünlem | 3 | 1 | 2 | 33 |
| Hikâye | 1 | 0 | 1 | 0 |
| KONU BELİRTİLMEMİŞ | 1 | 1 | 0 | 100 |

| | | Soru | Doğru | Yanlış | Boş | Net | Başarı |
|----------------------|---|--------------------------------|-------|--------|-----|------|--------|
| TYT Matematik | | 30 | 1 | 2 | 27 | 0,50 | % 2 |
| Cevap Anahtarı | B | EDECCEAABADBEEDACDCDDACBDAECBA | | | | | |
| Cevaplarınız | | c D b | | | | | |

| | S | D | Y | B% |
|--|----|---|---|----|
| Matematik-1 | 0 | 0 | 0 | 0 |
| Önemler ve Bileşik Önemler | 2 | 0 | 0 | 0 |
| Kümelerde İşlemler | 3 | 0 | 0 | 0 |
| Sayı Kümeleri | 2 | 0 | 1 | 0 |
| Bölünebilme Kuralları | 4 | 1 | 1 | 25 |
| Birinci Dereceden Denklemler ve Eşitsizlikler | 7 | 0 | 0 | 0 |
| Üslü İfadeler ve Denklemler | 10 | 0 | 0 | 0 |
| Denklemler ve Eşitsizliklerle İlgili Uygulamalar | 2 | 0 | 0 | 0 |

| | | Soru | Doğru | Yanlış | Boş | Net | Başarı |
|------------------------|---|--------------------------------|-------|--------|-----|------|--------|
| Tarih-1 | | 12 | 4 | 7 | 1 | 2,25 | % 19 |
| Coğrafya-1 | | 12 | 3 | 6 | 3 | 1,50 | % 13 |
| Din Kült. ve Ahl. Bil. | | 6 | 5 | 1 | 0 | 4,75 | % 79 |
| TYT Sosyal | | 30 | 12 | 14 | 4 | 8,50 | % 28 |
| Cevap Anahtarı | B | BCEEADBADBABBCEADDCACCCBBDBDEA | | | | | |
| Cevaplarınız | | caEEcecA ceBBeabcDe a BCDBaEA | | | | | |

| | S | D | Y | B% |
|-----------------------------------|----|---|---|-----|
| Tarih-1 | 0 | 0 | 0 | 0 |
| Tarih ve Zaman | 1 | 1 | 0 | 100 |
| İnsanlığın İlk Dönemleri | 1 | 1 | 0 | 100 |
| Orta Çağ'da Dünya | 6 | 1 | 5 | 17 |
| İlk ve Orta Çağlarda Türk Dünyası | 4 | 1 | 2 | 25 |
| Coğrafya-1 | 0 | 0 | 0 | 0 |
| Doğal Sistemler | 12 | 3 | 6 | 25 |
| Din Kült. ve Ahl. Bil. | 0 | 0 | 0 | 0 |
| Din ve İslam | 3 | 3 | 0 | 100 |
| İslam ve İbadet | 3 | 2 | 1 | 67 |

| | | Soru | Doğru | Yanlış | Boş | Net | Başarı |
|----------------|---|--------------------------------|-------|--------|-----|-------|--------|
| Fizik | | 10 | 2 | 4 | 4 | 1,00 | % 10 |
| Kimya | | 10 | 0 | 3 | 7 | -0,75 | % 0 |
| Biyoloji | | 10 | 1 | 0 | 9 | 1,00 | % 10 |
| TYT Fen | | 30 | 3 | 7 | 20 | 1,25 | % 4 |
| Cevap Anahtarı | B | DECAAEBBDDCEBCADDDCACEBCBBBDCA | | | | | |
| Cevaplarınız | | EdedE bd de E | | | | | |

| | S | D | Y | B% |
|---|---|---|---|-----|
| Fizik | 0 | 0 | 0 | 0 |
| Fizik Bilimi, Alt Alanları ve Fizik'in Diğer Disiplinlerle İlişkisi | 1 | 0 | 1 | 0 |
| Düzensiz Doğrusal Hareket Kavramları | 1 | 1 | 0 | 100 |
| Düzensiz Doğrusal Hareket | 1 | 0 | 0 | 0 |
| İvme | 1 | 0 | 0 | 0 |
| Kuvvet ve Özellikleri | 1 | 0 | 1 | 0 |
| Newton'un Hareket Yasaları | 1 | 0 | 0 | 0 |
| Sürtünme Kuvveti | 1 | 1 | 0 | 100 |
| İş, Enerji ve Güç | 2 | 0 | 1 | 0 |
| KONU BELİRTİLMEMİŞ | 1 | 0 | 1 | 0 |
| Kimya | 0 | 0 | 0 | 0 |
| Kimyanın Sembolik Dili | 1 | 0 | 0 | 0 |
| Kimya Uygulamalarında İş Sağlığı ve Güvenliği | 1 | 0 | 1 | 0 |
| Atom Modelleri | 1 | 0 | 1 | 0 |
| Atomun Yapısı | 1 | 0 | 0 | 0 |
| Periyodik Sistem | 3 | 0 | 1 | 0 |
| Güçlü Etkileşimler | 2 | 0 | 0 | 0 |
| Kimyasal Türler Arası Etkileşimlerin Sınıflandırılması | 1 | 0 | 0 | 0 |
| Biyoloji | 0 | 0 | 0 | 0 |
| Hücre Teorisi | 1 | 1 | 0 | 100 |
| Hücrenin Yapısı | 5 | 0 | 0 | 0 |
| Canlılardaki Temel Bileşikler | 4 | 0 | 0 | 0 |

BAYBURT / BAYBURT MERKEZ
BAYBURT LİSESİ

-9D - 162
TARİK GÜÇLÜ

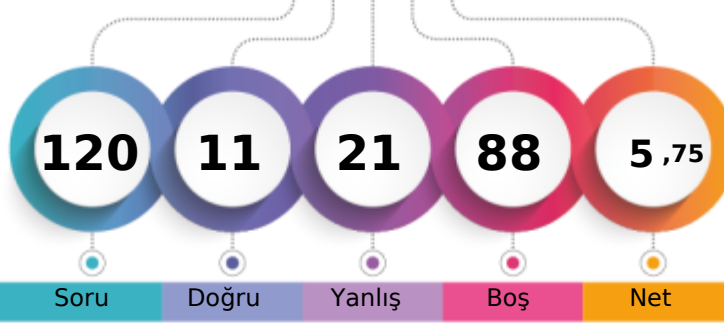

1. Öğrenci

Sizin yeriniz
(4311.)

Sonuncu Öğrenci

Soru

Doğru

Yanlış

Boş

Net

Şube

Kurum

İlçe

İl

Genel

Öğrenci Sıra No

16

61

61

61

4311 % 89,83

Sınava Katılan Öğrenci Sayısı

23

68

68

68

4799

| | | Soru | Doğru | Yanlış | Boş | Net | Başarı |
|-------------------|---|---------------------------------|-------|--------|-----|------|--------|
| TYT Türkçe | | 30 | 6 | 9 | 15 | 3,75 | % 13 |
| Cevap Anahtarı | A | DBABACEADDCBBBDCEADEABBCCDDCEBE | | | | | |
| Cevaplarınız | | D ed c eDCBacD Db a b | | | | | |

| | S | D | Y | B% |
|------------------------------------|---|---|---|-----|
| Türkçe | 0 | 0 | 0 | 0 |
| Metne Sözcük Yerleştirme | 1 | 1 | 0 | 100 |
| Sözcükte Anlam | 1 | 0 | 0 | 0 |
| İki Cümleyi Birleştirme | 1 | 0 | 1 | 0 |
| Şiir | 7 | 1 | 3 | 14 |
| Yazım Kuralları | 2 | 1 | 1 | 50 |
| Roman | 2 | 1 | 0 | 50 |
| Noktalama İşaretleri | 2 | 1 | 1 | 50 |
| Paragrafa Cümle Yerleştirme | 1 | 0 | 1 | 0 |
| Paragrafta Ana Düşünce (Ana Fikir) | 1 | 1 | 0 | 100 |
| Sıfat (Ön Ad) | 3 | 0 | 0 | 0 |
| Masal | 2 | 0 | 0 | 0 |
| Fabl | 2 | 0 | 1 | 0 |
| Edat (İlgeç) - Bağlaç - Ünlem | 3 | 0 | 0 | 0 |
| Hikâye | 1 | 0 | 0 | 0 |
| KONU BELİRTİLMEMİŞ | 1 | 0 | 1 | 0 |

| | | Soru | Doğru | Yanlış | Boş | Net | Başarı |
|----------------------|---|--------------------------------|-------|--------|-----|-------|--------|
| TYT Matematik | | 30 | 0 | 1 | 29 | -0,25 | % 0 |
| Cevap Anahtarı | A | CCAEEDEEBDBAADAEDDADDCEDACBBAC | | | | | |
| Cevaplarınız | | b | | | | | |

| | S | D | Y | B% |
|--|----|---|---|----|
| Matematik-1 | 0 | 0 | 0 | 0 |
| Önemler ve Bileşik Önemler | 2 | 0 | 1 | 0 |
| Kümelerde İşlemler | 3 | 0 | 0 | 0 |
| Sayı Kümeleri | 2 | 0 | 0 | 0 |
| Bölünebilme Kuralları | 4 | 0 | 0 | 0 |
| Birinci Dereceden Denklemler ve Eşitsizlikler | 7 | 0 | 0 | 0 |
| Üslü İfadeler ve Denklemler | 10 | 0 | 0 | 0 |
| Denklemler ve Eşitsizliklerle İlgili Uygulamalar | 2 | 0 | 0 | 0 |

| | | Soru | Doğru | Yanlış | Boş | Net | Başarı |
|-----------------------|---|------------------------------|-------|--------|-----|------|--------|
| Tarih-1 | | 12 | 1 | 3 | 8 | 0,25 | % 2 |
| Coğrafya-1 | | 12 | 1 | 2 | 9 | 0,50 | % 4 |
| Din Kül. ve Ahl. Bil. | | 6 | 1 | 1 | 4 | 0,75 | % 13 |
| TYT Sosyal | | 30 | 3 | 6 | 21 | 1,50 | % 5 |
| Cevap Anahtarı | A | EEBCBADAABBDDADCBACEBBDCEADB | | | | | |
| Cevaplarınız | | d acD De e C a | | | | | |

| | S | D | Y | B% |
|-----------------------------------|----|---|---|----|
| Tarih-1 | 0 | 0 | 0 | 0 |
| Tarih ve Zaman | 1 | 0 | 0 | 0 |
| İnsanlığın İlk Dönemleri | 1 | 0 | 0 | 0 |
| Orta Çağ'da Dünya | 6 | 0 | 1 | 0 |
| İlk ve Orta Çağlarda Türk Dünyası | 4 | 1 | 2 | 25 |
| Coğrafya-1 | 0 | 0 | 0 | 0 |
| Doğal Sistemler | 12 | 1 | 2 | 8 |
| Din Kül. ve Ahl. Bil. | 0 | 0 | 0 | 0 |
| Din ve İslam | 3 | 1 | 1 | 33 |
| İslam ve İbadet | 3 | 0 | 0 | 0 |

| | | Soru | Doğru | Yanlış | Boş | Net | Başarı |
|----------------|---|---------------------------------|-------|--------|-----|-------|--------|
| Fizik | | 10 | 2 | 3 | 5 | 1,25 | % 13 |
| Kimya | | 10 | 0 | 2 | 8 | -0,50 | % 0 |
| Biyoloji | | 10 | 0 | 0 | 10 | 0,00 | % 0 |
| TYT Fen | | 30 | 2 | 5 | 23 | 0,75 | % 3 |
| Cevap Anahtarı | A | CAEDDDBEABACDDCEBCEADCECCBBACBD | | | | | |
| Cevaplarınız | | b E ae E dd | | | | | |

| | S | D | Y | B% |
|---|---|---|---|-----|
| Fizik | 0 | 0 | 0 | 0 |
| Fizik Bilimi, Alt Alanları ve Fizikğin Diğer Disiplinlerle İlişkisi | 1 | 0 | 1 | 0 |
| Düzenli Doğrusal Hareket Kavramları | 1 | 1 | 0 | 100 |
| Düzenli Doğrusal Hareket | 1 | 0 | 0 | 0 |
| İvme | 1 | 0 | 1 | 0 |
| Kuvvet ve Özellikleri | 1 | 0 | 1 | 0 |
| Newton'un Hareket Yasaları | 1 | 0 | 0 | 0 |
| Sürtünme Kuvveti | 1 | 1 | 0 | 100 |
| İş, Enerji ve Güç | 2 | 0 | 0 | 0 |
| KONU BELİRTİLMEMİŞ | 1 | 0 | 0 | 0 |
| Kimya | 0 | 0 | 0 | 0 |
| Kimyanın Sembolik Dili | 1 | 0 | 1 | 0 |
| Kimya Uygulamalarında İş Sağlığı ve Güvenliği | 1 | 0 | 1 | 0 |
| Atom Modelleri | 1 | 0 | 0 | 0 |
| Atomun Yapısı | 1 | 0 | 0 | 0 |
| Periyodik Sistem | 3 | 0 | 0 | 0 |
| Güçlü Etkileşimler | 2 | 0 | 0 | 0 |
| Kimyasal Türler Arası Etkileşimlerin Sınıflandırılması | 1 | 0 | 0 | 0 |
| Biyoloji | 0 | 0 | 0 | 0 |
| Hücre Teorisi | 1 | 0 | 0 | 0 |
| Hücrenin Yapısı | 5 | 0 | 0 | 0 |
| Canlılardaki Temel Bileşikler | 4 | 0 | 0 | 0 |

BAYBURT / BAYBURT MERKEZ
BAYBURT LİSESİ

-9D - 163
YAĞMUR BABAOĞLU

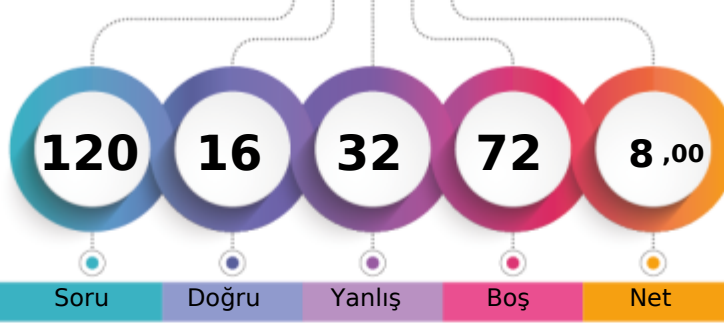

1. Öğrenci

Sizin yeriniz
(4179.)

Sonuncu Öğrenci

Soru Doğru Yanlış Boş Net

Şube Kurum İlçe İl Genel

Öğrenci Sıra No 13 56 56 56 4179 % 87,08

Sınava Katılan Öğrenci Sayısı 23 68 68 68 4799

| | | Soru | Doğru | Yanlış | Boş | Net | Başarı |
|-------------------|---|---------------------------------|-------|--------|-----|------|--------|
| TYT Türkçe | | 30 | 3 | 9 | 18 | 0,75 | % 3 |
| Cevap Anahtarı | A | DBABACEADDCBBBDCEADEABBCCDDCEBE | | | | | |
| Cevaplarınız | | cad eCb eD c ab E | | | | | |

| | S | D | Y | B% |
|------------------------------------|---|---|---|----|
| Türkçe | 0 | 0 | 0 | 0 |
| Metne Sözcük Yerleştirme | 1 | 0 | 1 | 0 |
| Sözcükte Anlam | 1 | 0 | 1 | 0 |
| İki Cümleyi Birleştirme | 1 | 0 | 1 | 0 |
| Şiir | 7 | 2 | 2 | 29 |
| Yazım Kuralları | 2 | 0 | 1 | 0 |
| Roman | 2 | 1 | 1 | 50 |
| Noktalama İşaretleri | 2 | 0 | 1 | 0 |
| Paragrafa Cümle Yerleştirme | 1 | 0 | 0 | 0 |
| Paragrafta Ana Düşünce (Ana Fikir) | 1 | 0 | 0 | 0 |
| Sıfat (Ön Ad) | 3 | 0 | 1 | 0 |
| Masal | 2 | 0 | 0 | 0 |
| Fabl | 2 | 0 | 0 | 0 |
| Edat (İlgeç) - Bağlaç - Ünlem | 3 | 0 | 0 | 0 |
| Hikâye | 1 | 0 | 0 | 0 |
| KONU BELİRTİLMEMİŞ | 1 | 0 | 0 | 0 |

| | | Soru | Doğru | Yanlış | Boş | Net | Başarı |
|----------------------|---|-------------------------------|-------|--------|-----|------|--------|
| TYT Matematik | | 30 | 1 | 3 | 26 | 0,25 | % 1 |
| Cevap Anahtarı | A | CCAEEDEEBDBADEADDACDCEDACBBAC | | | | | |
| Cevaplarınız | | dCe b | | | | | |

| | S | D | Y | B% |
|--|----|---|---|----|
| Matematik-1 | 0 | 0 | 0 | 0 |
| Önemler ve Bileşik Önemler | 2 | 1 | 1 | 50 |
| Kümelerde İşlemler | 3 | 0 | 1 | 0 |
| Sayı Kümeleri | 2 | 0 | 0 | 0 |
| Bölünebilme Kuralları | 4 | 0 | 1 | 0 |
| Birinci Dereceden Denklemler ve Eşitsizlikler | 7 | 0 | 0 | 0 |
| Üslü İfadeler ve Denklemler | 10 | 0 | 0 | 0 |
| Denklemler ve Eşitsizliklerle İlgili Uygulamalar | 2 | 0 | 0 | 0 |

| | | Soru | Doğru | Yanlış | Boş | Net | Başarı |
|-------------------------------|---|--------------------------------|-------|--------|-----|-------|--------|
| Tarih-1 | | 12 | 2 | 4 | 6 | 1,00 | % 8 |
| Coğrafya-1 | | 12 | 0 | 5 | 7 | -1,25 | % 0 |
| Din Kült. ve Ahl. Bil. | | 6 | 4 | 2 | 0 | 3,50 | % 58 |
| TYT Sosyal | | 30 | 6 | 11 | 13 | 3,25 | % 11 |
| Cevap Anahtarı | A | EEBCBADAABBDDADCBACECBBCDCEADB | | | | | |
| Cevaplarınız | | d cC beA d beca DeEADD | | | | | |

| | S | D | Y | B% |
|-----------------------------------|----|---|---|-----|
| Tarih-1 | 0 | 0 | 0 | 0 |
| Tarih ve Zaman | 1 | 0 | 1 | 0 |
| İnsanlığın İlk Dönemleri | 1 | 0 | 0 | 0 |
| Orta Çağ'da Dünya | 6 | 2 | 3 | 33 |
| İlk ve Orta Çağlarda Türk Dünyası | 4 | 0 | 0 | 0 |
| Coğrafya-1 | 0 | 0 | 0 | 0 |
| Doğal Sistemler | 12 | 0 | 5 | 0 |
| Din Kült. ve Ahl. Bil. | 0 | 0 | 0 | 0 |
| Din ve İslam | 3 | 1 | 2 | 33 |
| İslam ve İbadet | 3 | 3 | 0 | 100 |

| | | Soru | Doğru | Yanlış | Boş | Net | Başarı |
|-----------------|---|--------------------------------|-------|--------|-----|------|--------|
| Fizik | | 10 | 2 | 5 | 3 | 0,75 | % 8 |
| Kimya | | 10 | 3 | 2 | 5 | 2,50 | % 25 |
| Biyoloji | | 10 | 1 | 2 | 7 | 0,50 | % 5 |
| TYT Fen | | 30 | 6 | 9 | 15 | 3,75 | % 13 |
| Cevap Anahtarı | A | CAEDDDBEABACDDCEBCADECCBBBACBD | | | | | |
| Cevaplarınız | | ac Da ec B d CE b Da e B | | | | | |

| | S | D | Y | B% |
|--|---|---|---|-----|
| Fizik | 0 | 0 | 0 | 0 |
| Fizik Bilimi, Alt Alanları ve Fizikçi Diğer Disiplinlerle İlişkisi | 1 | 0 | 1 | 0 |
| Düzensiz Doğrusal Hareket Kavramları | 1 | 0 | 0 | 0 |
| Düzensiz Doğrusal Hareket | 1 | 1 | 0 | 100 |
| İvme | 1 | 0 | 1 | 0 |
| Kuvvet ve Özellikleri | 1 | 0 | 0 | 0 |
| Newton'un Hareket Yasaları | 1 | 0 | 1 | 0 |
| Sürtünme Kuvveti | 1 | 0 | 1 | 0 |
| İş, Enerji ve Güç | 2 | 1 | 0 | 50 |
| KONU BELİRTİLMEMİŞ | 1 | 0 | 1 | 0 |
| Kimya | 0 | 0 | 0 | 0 |
| Kimyanın Sembolik Dili | 1 | 0 | 0 | 0 |
| Kimya Uygulamalarında İş Sağlığı ve Güvenliği | 1 | 0 | 1 | 0 |
| Atom Modelleri | 1 | 0 | 0 | 0 |
| Atomun Yapısı | 1 | 0 | 0 | 0 |
| Periyodik Sistem | 3 | 3 | 0 | 100 |
| Güçlü Etkileşimler | 2 | 0 | 1 | 0 |
| Kimyasal Türler Arası Etkileşimlerin Sınıflandırılması | 1 | 0 | 0 | 0 |
| Biyoloji | 0 | 0 | 0 | 0 |
| Hücre Teorisi | 1 | 0 | 1 | 0 |
| Hücrenin Yapısı | 5 | 0 | 1 | 0 |
| Canlılardaki Temel Bileşikler | 4 | 1 | 0 | 25 |

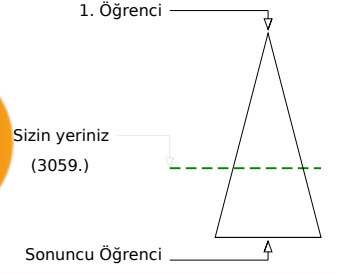
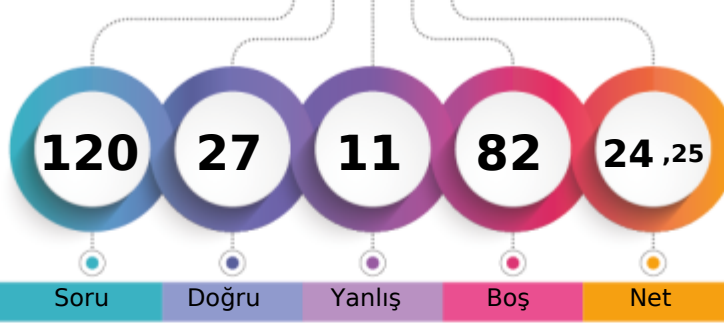

213,696 % 63,74

BAYBURT / BAYBURT MERKEZ
BAYBURT LİSESİ-9D - 193
YAĞMUR ŞAP

Soru Doğru Yanlış Boş Net

Şube Kurum İlçe İl Genel

Öğrenci Sıra No 4 29 29 29 3059 % 63,74

Sınava Katılan Öğrenci Sayısı 23 68 68 68 4799

| | | Soru | Doğru | Yanlış | Boş | Net | Başarı | |
|-------------------|---|-------------------------------|-------|--------|-----|-------|--------|--|
| TYT Türkçe | | 30 | 11 | 4 | 15 | 10,00 | % 33 | |
| Cevap Anahtarı | B | ADBEABACBBBDCDAEDCEEDDCABBCEB | | | | | | |
| Cevaplarınız | | eD E c Ba Dd DC E BBCE | | | | | | |

| | S | D | Y | B% |
|------------------------------------|---|---|---|-----|
| Türkçe | 0 | 0 | 0 | 0 |
| Metne Sözcük Yerleştirme | 1 | 1 | 0 | 100 |
| Sözcükte Anlam | 1 | 0 | 0 | 0 |
| İki Cümleyi Birleştirme | 1 | 0 | 1 | 0 |
| Şiir | 7 | 1 | 1 | 14 |
| Yazım Kuralları | 2 | 0 | 0 | 0 |
| Roman | 2 | 1 | 1 | 50 |
| Noktalama İşaretleri | 2 | 0 | 1 | 0 |
| Paragrafa Cümle Yerleştirme | 1 | 1 | 0 | 100 |
| Paragrafta Ana Düşünce (Ana Fikir) | 1 | 1 | 0 | 100 |
| Sıfat (Ön Ad) | 3 | 1 | 0 | 33 |
| Masal | 2 | 1 | 0 | 50 |
| Fabl | 2 | 2 | 0 | 100 |
| Edat (İlgeç) - Bağlaç - Ünlem | 3 | 1 | 0 | 33 |
| Hikâye | 1 | 0 | 0 | 0 |
| KONU BELİRTİLMEMİŞ | 1 | 1 | 0 | 100 |

| | | Soru | Doğru | Yanlış | Boş | Net | Başarı | |
|----------------------|---|--------------------------------|-------|--------|-----|------|--------|--|
| TYT Matematik | | 30 | 0 | 0 | 30 | 0,00 | % 0 | |
| Cevap Anahtarı | B | EDECCEAABADBEEDACDCDDACBDAECBA | | | | | | |
| Cevaplarınız | | | | | | | | |

| | S | D | Y | B% |
|--|----|---|---|----|
| Matematik-1 | 0 | 0 | 0 | 0 |
| Önemler ve Bileşik Önemler | 2 | 0 | 0 | 0 |
| Kümelerde İşlemler | 3 | 0 | 0 | 0 |
| Sayı Kümeleri | 2 | 0 | 0 | 0 |
| Bölünebilirlik Kuralları | 4 | 0 | 0 | 0 |
| Birinci Dereceden Denklemler ve Eşitsizlikler | 7 | 0 | 0 | 0 |
| Üslü İfadeler ve Denklemler | 10 | 0 | 0 | 0 |
| Denklemler ve Eşitsizliklerle İlgili Uygulamalar | 2 | 0 | 0 | 0 |

| | | Soru | Doğru | Yanlış | Boş | Net | Başarı | |
|------------------------------|---|----------------------------------|-------|--------|-----|-------|--------|--|
| Tarih-1 | | 12 | 7 | 3 | 2 | 6,25 | % 52 | |
| Coğrafya-1 | | 12 | 1 | 2 | 9 | 0,50 | % 4 | |
| Din Kül. ve Ahl. Bil. | | 6 | 5 | 0 | 1 | 5,00 | % 83 | |
| TYT Sosyal | | 30 | 13 | 5 | 12 | 11,75 | % 39 | |
| Cevap Anahtarı | B | BCEEADBADBABBCEADDCCACBBCCBDBDEA | | | | | | |
| Cevaplarınız | | eCEdbd A DAB d Dd CDBD A | | | | | | |

| | S | D | Y | B% |
|-----------------------------------|----|---|---|-----|
| Tarih-1 | 0 | 0 | 0 | 0 |
| Tarih ve Zaman | 1 | 0 | 1 | 0 |
| İnsanlığın İlk Dönemleri | 1 | 1 | 0 | 100 |
| Orta Çağ'da Dünya | 6 | 3 | 2 | 50 |
| İlk ve Orta Çağlarda Türk Dünyası | 4 | 3 | 0 | 75 |
| Coğrafya-1 | 0 | 0 | 0 | 0 |
| Doğal Sistemler | 12 | 1 | 2 | 8 |
| Din Kül. ve Ahl. Bil. | 0 | 0 | 0 | 0 |
| Din ve İslam | 3 | 3 | 0 | 100 |
| İslam ve İbadet | 3 | 2 | 0 | 67 |

| | | Soru | Doğru | Yanlış | Boş | Net | Başarı | |
|-----------------|---|--------------------------------|-------|--------|-----|------|--------|--|
| Fizik | | 10 | 1 | 1 | 8 | 0,75 | % 8 | |
| Kimya | | 10 | 2 | 1 | 7 | 1,75 | % 18 | |
| Biyoloji | | 10 | 0 | 0 | 10 | 0,00 | % 0 | |
| TYT Fen | | 30 | 3 | 2 | 25 | 2,50 | % 8 | |
| Cevap Anahtarı | B | DECAAEBBDDCEBCADDDCACEBCBBBDCA | | | | | | |
| Cevaplarınız | | c E BC a | | | | | | |

| | S | D | Y | B% |
|--|---|---|---|-----|
| Fizik | 0 | 0 | 0 | 0 |
| Fizik Bilimi, Alt Alanları ve Fizikçi Diğer Disiplinlerle İlişkisi | 1 | 0 | 0 | 0 |
| Düzenli Doğrusal Hareket Kavramları | 1 | 0 | 1 | 0 |
| Düzenli Doğrusal Hareket | 1 | 0 | 0 | 0 |
| İvme | 1 | 0 | 0 | 0 |
| Kuvvet ve Özellikleri | 1 | 0 | 0 | 0 |
| Newton'un Hareket Yasaları | 1 | 0 | 0 | 0 |
| Sürtünme Kuvveti | 1 | 1 | 0 | 100 |
| İş, Enerji ve Güç | 2 | 0 | 0 | 0 |
| KONU BELİRTİLMEMİŞ | 1 | 0 | 0 | 0 |
| Kimya | 0 | 0 | 0 | 0 |
| Kimyanın Sembolik Dili | 1 | 0 | 0 | 0 |
| Kimya Uygulamalarında İş Sağlığı ve Güvenliği | 1 | 1 | 0 | 100 |
| Atom Modelleri | 1 | 0 | 0 | 0 |
| Atomun Yapısı | 1 | 0 | 0 | 0 |
| Periyodik Sistem | 3 | 0 | 0 | 0 |
| Güçlü Etkileşimler | 2 | 1 | 1 | 50 |
| Kimyasal Türler Arası Etkileşimlerin Sınıflandırılması | 1 | 0 | 0 | 0 |
| Biyoloji | 0 | 0 | 0 | 0 |
| Hücre Teorisi | 1 | 0 | 0 | 0 |
| Hücrenin Yapısı | 5 | 0 | 0 | 0 |
| Canlılardaki Temel Bileşikler | 4 | 0 | 0 | 0 |

BAYBURT / BAYBURT MERKEZ
BAYBURT LİSESİ

-9D - 305
YAVUZ BUDAK

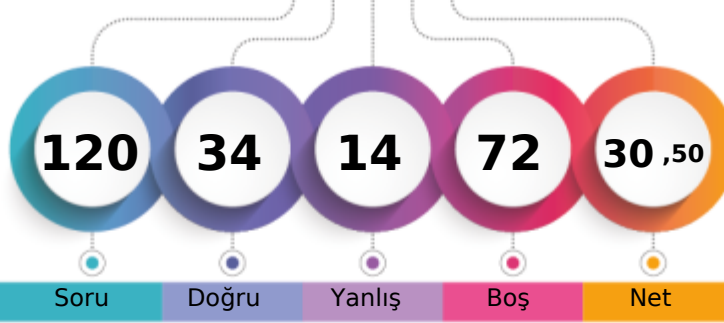

1. Öğrenci

Sizin yeriniz
(2413.)

Sonuncu Öğrenci

Soru Doğru Yanlış Boş Net

Şube Kurum İlçe İl Genel

Öğrenci Sıra No

2

15

15

15

2413

% 50,28

Sınava Katılan Öğrenci Sayısı

23

68

68

68

4799

| | | Soru | Doğru | Yanlış | Boş | Net | Başarı |
|-------------------|---|-------------------------------|-------|--------|-----|-------|--------|
| TYT Türkçe | | 30 | 17 | 3 | 10 | 16,25 | % 54 |
| Cevap Anahtarı | B | ADBEABACBBBDCDAEDCEEDDCABBCEB | | | | | |
| Cevaplarınız | | ADBE b BB CecDEDC E C BB EB | | | | | |

| | S | D | Y | B% |
|------------------------------------|---|---|---|-----|
| Türkçe | 0 | 0 | 0 | 0 |
| Metne Sözcük Yerleştirme | 1 | 1 | 0 | 100 |
| Sözcükte Anlam | 1 | 1 | 0 | 100 |
| İki Cümleyi Birleştirme | 1 | 1 | 0 | 100 |
| Şiir | 7 | 3 | 1 | 43 |
| Yazım Kuralları | 2 | 1 | 0 | 50 |
| Roman | 2 | 0 | 2 | 0 |
| Noktalama İşaretleri | 2 | 1 | 0 | 50 |
| Paragrafa Cümle Yerleştirme | 1 | 1 | 0 | 100 |
| Paragrafta Ana Düşünce (Ana Fikir) | 1 | 1 | 0 | 100 |
| Sıfat (Ön Ad) | 3 | 2 | 0 | 67 |
| Masal | 2 | 1 | 0 | 50 |
| Fabl | 2 | 1 | 0 | 50 |
| Edat (İlgeç) - Bağlaç - Ünlem | 3 | 1 | 0 | 33 |
| Hikâye | 1 | 1 | 0 | 100 |
| KONU BELİRTİLMEMİŞ | 1 | 1 | 0 | 100 |

| | | Soru | Doğru | Yanlış | Boş | Net | Başarı |
|----------------------|---|--------------------------------|-------|--------|-----|------|--------|
| TYT Matematik | | 30 | 2 | 5 | 23 | 0,75 | % 3 |
| Cevap Anahtarı | B | EDECCEAABADBEEDACDCDDACBDAECBA | | | | | |
| Cevaplarınız | | D b c D a d a | | | | | |

| | S | D | Y | B% |
|--|----|---|---|----|
| Matematik-1 | 0 | 0 | 0 | 0 |
| Önemler ve Bileşik Önemler | 2 | 0 | 1 | 0 |
| Kümelerde İşlemler | 3 | 0 | 1 | 0 |
| Sayı Kümeleri | 2 | 1 | 0 | 50 |
| Bölünebilirlik Kuralları | 4 | 1 | 0 | 25 |
| Birinci Dereceden Denklemler ve Eşitsizlikler | 7 | 0 | 2 | 0 |
| Üslü İfadeler ve Denklemler | 10 | 0 | 1 | 0 |
| Denklemler ve Eşitsizliklerle İlgili Uygulamalar | 2 | 0 | 0 | 0 |

| | | Soru | Doğru | Yanlış | Boş | Net | Başarı |
|------------------------|---|-----------------------------|-------|--------|-----|-------|--------|
| Tarih-1 | | 12 | 5 | 1 | 6 | 4,75 | % 40 |
| Coğrafya-1 | | 12 | 1 | 1 | 10 | 0,75 | % 6 |
| Din Kült. ve Ahl. Bil. | | 6 | 5 | 1 | 0 | 4,75 | % 79 |
| TYT Sosyal | | 30 | 11 | 3 | 16 | 10,25 | % 34 |
| Cevap Anahtarı | B | BCEEADBABBCEADDCACCCBBDBDEA | | | | | |
| Cevaplarınız | | EEb A D B b A CDBDEb | | | | | |

| | S | D | Y | B% |
|-----------------------------------|----|---|---|-----|
| Tarih-1 | 0 | 0 | 0 | 0 |
| Tarih ve Zaman | 1 | 1 | 0 | 100 |
| İnsanlığın İlk Dönemleri | 1 | 1 | 0 | 100 |
| Orta Çağ'da Dünya | 6 | 1 | 1 | 17 |
| İlk ve Orta Çağlarda Türk Dünyası | 4 | 2 | 0 | 50 |
| Coğrafya-1 | 0 | 0 | 0 | 0 |
| Doğal Sistemler | 12 | 1 | 1 | 8 |
| Din Kült. ve Ahl. Bil. | 0 | 0 | 0 | 0 |
| Din ve İslam | 3 | 3 | 0 | 100 |
| İslam ve İbadet | 3 | 2 | 1 | 67 |

| | | Soru | Doğru | Yanlış | Boş | Net | Başarı |
|----------------|---|--------------------------------|-------|--------|-----|------|--------|
| Fizik | | 10 | 2 | 2 | 6 | 1,50 | % 15 |
| Kimya | | 10 | 1 | 1 | 8 | 0,75 | % 8 |
| Biyoloji | | 10 | 1 | 0 | 9 | 1,00 | % 10 |
| TYT Fen | | 30 | 4 | 3 | 23 | 3,25 | % 11 |
| Cevap Anahtarı | B | DECAAEBBDDCEBCADDDCACEBCBBBDCA | | | | | |
| Cevaplarınız | | EC b c Cd E | | | | | |

| | S | D | Y | B% |
|---|---|---|---|-----|
| Fizik | 0 | 0 | 0 | 0 |
| Fizik Bilimi, Alt Alanları ve Fizik'in Diğer Disiplinlerle İlişkisi | 1 | 1 | 0 | 100 |
| Düzenli Doğrusal Hareket Kavramları | 1 | 1 | 0 | 100 |
| Düzenli Doğrusal Hareket | 1 | 0 | 0 | 0 |
| İvme | 1 | 0 | 0 | 0 |
| Kuvvet ve Özellikleri | 1 | 0 | 1 | 0 |
| Newton'un Hareket Yasaları | 1 | 0 | 0 | 0 |
| Sürtünme Kuvveti | 1 | 0 | 1 | 0 |
| İş, Enerji ve Güç | 2 | 0 | 0 | 0 |
| KONU BELİRTİLMEMİŞ | 1 | 0 | 0 | 0 |
| Kimya | 0 | 0 | 0 | 0 |
| Kimyanın Sembolik Dili | 1 | 0 | 1 | 0 |
| Kimya Uygulamalarında İş Sağlığı ve Güvenliği | 1 | 1 | 0 | 100 |
| Atom Modelleri | 1 | 0 | 0 | 0 |
| Atomun Yapısı | 1 | 0 | 0 | 0 |
| Periyodik Sistem | 3 | 0 | 0 | 0 |
| Güçlü Etkileşimler | 2 | 0 | 0 | 0 |
| Kimyasal Türler Arası Etkileşimlerin Sınıflandırılması | 1 | 0 | 0 | 0 |
| Biyoloji | 0 | 0 | 0 | 0 |
| Hücre Teorisi | 1 | 1 | 0 | 100 |
| Hücrenin Yapısı | 5 | 0 | 0 | 0 |
| Canlılardaki Temel Bileşikler | 4 | 0 | 0 | 0 |

BAYBURT / BAYBURT MERKEZ
BAYBURT LİSESİ

-9D - 185
YUSUFİ DEVECİ

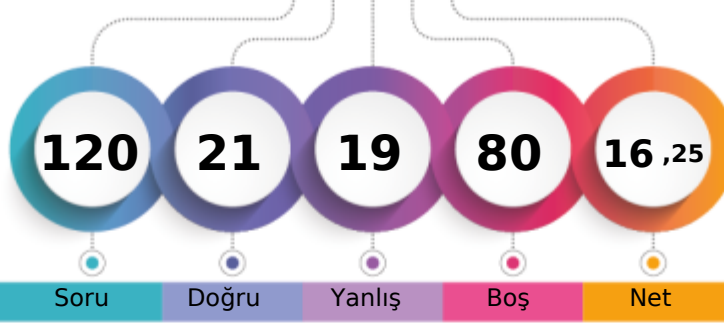

1. Öğrenci

Sizin yeriniz
(3729.)

Sonuncu Öğrenci

Soru

Doğru

Yanlış

Boş

Net

Şube

Kurum

İlçe

İl

Genel

Öğrenci Sıra No

9

45

45

45

3729 % 77,70

Sınava Katılan Öğrenci Sayısı

23

68

68

68

4799

| | | Soru | Doğru | Yanlış | Boş | Net | Başarı |
|-------------------|---|------------------------------|-------|--------|--------|------|--------|
| TYT Türkçe | | 30 | 9 | 6 | 15 | 7,50 | % 25 |
| Cevap Anahtarı | B | ADBEABACBBBDCEDEDCEDDCABBCEB | | | | | |
| Cevaplarınız | | ADc | BBabD | D | ABcdEc | | |

| | S | D | Y | B% |
|------------------------------------|---|---|---|-----|
| Türkçe | 0 | 0 | 0 | 0 |
| Metne Sözcük Yerleştirme | 1 | 1 | 0 | 100 |
| Sözcükte Anlam | 1 | 0 | 1 | 0 |
| İki Cümleyi Birleştirme | 1 | 1 | 0 | 100 |
| Şiir | 7 | 0 | 0 | 0 |
| Yazım Kuralları | 2 | 0 | 2 | 0 |
| Roman | 2 | 1 | 0 | 50 |
| Noktalama İşaretleri | 2 | 1 | 0 | 50 |
| Paragrafa Cümle Yerleştirme | 1 | 1 | 0 | 100 |
| Paragrafta Ana Düşünce (Ana Fikir) | 1 | 1 | 0 | 100 |
| Sıfat (Ön Ad) | 3 | 0 | 0 | 0 |
| Masal | 2 | 2 | 0 | 100 |
| Fabl | 2 | 0 | 2 | 0 |
| Edat (İlgeç) - Bağlaç - Ünlem | 3 | 0 | 0 | 0 |
| Hikâye | 1 | 0 | 1 | 0 |
| KONU BELİRTİLMEMİŞ | 1 | 1 | 0 | 100 |

| | | Soru | Doğru | Yanlış | Boş | Net | Başarı |
|----------------------|---|--------------------------------|-------|--------|-----|------|--------|
| TYT Matematik | | 30 | 2 | 7 | 21 | 0,25 | % 1 |
| Cevap Anahtarı | B | EDECCEAABADBEEDACDCDDACBDAECBA | | | | | |
| Cevaplarınız | | dCdcdc | ca | D | | | |

| | S | D | Y | B% |
|--|----|---|---|----|
| Matematik-1 | 0 | 0 | 0 | 0 |
| Önemler ve Bileşik Önemler | 2 | 1 | 1 | 50 |
| Kümelerde İşlemler | 3 | 0 | 2 | 0 |
| Sayı Kümeleri | 2 | 0 | 0 | 0 |
| Bölünebilme Kuralları | 4 | 0 | 3 | 0 |
| Birinci Dereceden Denklemler ve Eşitsizlikler | 7 | 1 | 1 | 14 |
| Üslü İfadeler ve Denklemler | 10 | 0 | 0 | 0 |
| Denklemler ve Eşitsizliklerle İlgili Uygulamalar | 2 | 0 | 0 | 0 |

| | | Soru | Doğru | Yanlış | Boş | Net | Başarı | | |
|-----------------------|---|-----------------------------|-------|--------|-----|------|--------|----|-----|
| Tarih-1 | | 12 | 4 | 4 | 4 | 3,00 | % 25 | | |
| Coğrafya-1 | | 12 | 2 | 1 | 9 | 1,75 | % 15 | | |
| Din Kül. ve Ahl. Bil. | | 6 | 4 | 1 | 1 | 3,75 | % 63 | | |
| TYT Sosyal | | 30 | 10 | 6 | 14 | 8,50 | % 28 | | |
| Cevap Anahtarı | B | BCEEADBABBCEADDCACCBBCDBDEA | | | | | | | |
| Cevaplarınız | | c | c | aABaAB | b | A | C | CD | eEA |

| | S | D | Y | B% |
|-----------------------------------|----|---|---|----|
| Tarih-1 | 0 | 0 | 0 | 0 |
| Tarih ve Zaman | 1 | 0 | 0 | 0 |
| İnsanlığın İlk Dönemleri | 1 | 0 | 1 | 0 |
| Orta Çağ'da Dünya | 6 | 1 | 2 | 17 |
| İlk ve Orta Çağlarda Türk Dünyası | 4 | 3 | 1 | 75 |
| Coğrafya-1 | 0 | 0 | 0 | 0 |
| Doğal Sistemler | 12 | 2 | 1 | 17 |
| Din Kül. ve Ahl. Bil. | 0 | 0 | 0 | 0 |
| Din ve İslam | 3 | 2 | 0 | 67 |
| İslam ve İbadet | 3 | 2 | 1 | 67 |

| | | Soru | Doğru | Yanlış | Boş | Net | Başarı |
|----------------|---|--------------------------------|-------|--------|-----|------|--------|
| TYT Fen | | 30 | 0 | 0 | 30 | 0,00 | % 0 |
| Cevap Anahtarı | B | DECAAEBBDDCEBCADDDCACEBCBBBDCA | | | | | |
| Cevaplarınız | | | | | | | |

| | S | D | Y | B% |
|---|---|---|---|----|
| Fizik | 0 | 0 | 0 | 0 |
| Fizik Bilimi, Alt Alanları ve Fizikğin Diğer Disiplinlerle İlişkisi | 1 | 0 | 0 | 0 |
| Düzensiz Doğrusal Hareket Kavramları | 1 | 0 | 0 | 0 |
| Düzensiz Doğrusal Hareket | 1 | 0 | 0 | 0 |
| İvme | 1 | 0 | 0 | 0 |
| Kuvvet ve Özellikleri | 1 | 0 | 0 | 0 |
| Newton'un Hareket Yasaları | 1 | 0 | 0 | 0 |
| Sürtünme Kuvveti | 1 | 0 | 0 | 0 |
| İş, Enerji ve Güç | 2 | 0 | 0 | 0 |
| KONU BELİRTİLMEMİŞ | 1 | 0 | 0 | 0 |
| Kimya | 0 | 0 | 0 | 0 |
| Kimyanın Sembolik Dili | 1 | 0 | 0 | 0 |
| Kimya Uygulamalarında İş Sağlığı ve Güvenliği | 1 | 0 | 0 | 0 |
| Atom Modelleri | 1 | 0 | 0 | 0 |
| Atomun Yapısı | 1 | 0 | 0 | 0 |
| Periyodik Sistem | 3 | 0 | 0 | 0 |
| Güçlü Etkileşimler | 2 | 0 | 0 | 0 |
| Kimyasal Türler Arası Etkileşimlerin Sınıflandırılması | 1 | 0 | 0 | 0 |
| Biyoloji | 0 | 0 | 0 | 0 |
| Hücre Teorisi | 1 | 0 | 0 | 0 |
| Hücrenin Yapısı | 5 | 0 | 0 | 0 |
| Canlılardaki Temel Bileşikler | 4 | 0 | 0 | 0 |

BAYBURT / BAYBURT MERKEZ
BAYBURT LİSESİ

-9D - 288
ZEYNEP ÇALIŞKAN

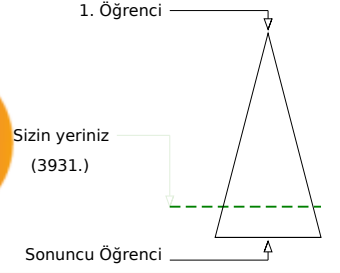
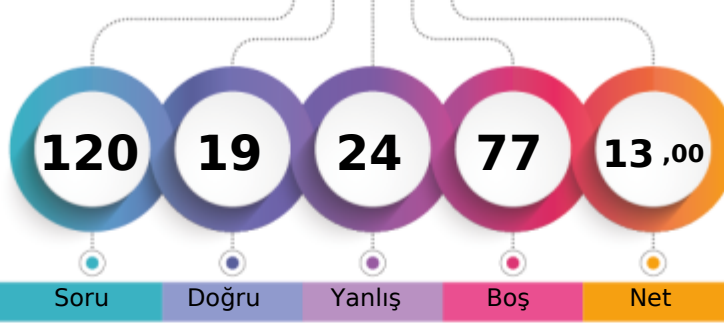

Soru Doğru Yanlış Boş Net

Şube Kurum İlçe İl Genel

Öğrenci Sıra No 12 52 52 52 3931 % 81,91

Sınava Katılan Öğrenci Sayısı 23 68 68 68 4799

| | | Soru | Doğru | Yanlış | Boş | Net | Başarı |
|-------------------|---|------------------------------|-------|----------|-----|------|--------|
| TYT Türkçe | | 30 | 11 | 11 | 8 | 8,25 | % 28 |
| Cevap Anahtarı | B | ADBEABACBBBDCEDEDCEDDCABBCEB | | | | | |
| Cevaplarınız | | AD cA | aBaD | DbbEDCde | Bc | de | |

| | S | D | Y | B% |
|------------------------------------|---|---|---|-----|
| Türkçe | 0 | 0 | 0 | 0 |
| Metne Sözcük Yerleştirme | 1 | 1 | 0 | 100 |
| Sözcükte Anlam | 1 | 0 | 0 | 0 |
| İki Cümleyi Birleştirme | 1 | 1 | 0 | 100 |
| Şiir | 7 | 2 | 2 | 29 |
| Yazım Kuralları | 2 | 1 | 0 | 50 |
| Roman | 2 | 1 | 1 | 50 |
| Noktalama İşaretleri | 2 | 0 | 2 | 0 |
| Paragrafa Cümle Yerleştirme | 1 | 1 | 0 | 100 |
| Paragrafta Ana Düşünce (Ana Fikir) | 1 | 1 | 0 | 100 |
| Sıfat (Ön Ad) | 3 | 1 | 1 | 33 |
| Masal | 2 | 1 | 0 | 50 |
| Fabl | 2 | 0 | 1 | 0 |
| Edat (İlgeç) - Bağlaç - Ünlem | 3 | 1 | 2 | 33 |
| Hikâye | 1 | 0 | 1 | 0 |
| KONU BELİRTİLMEMİŞ | 1 | 0 | 1 | 0 |

| | | Soru | Doğru | Yanlış | Boş | Net | Başarı |
|----------------------|---|--------------------------------|-------|--------|-----|------|--------|
| TYT Matematik | | 30 | 1 | 1 | 28 | 0,75 | % 3 |
| Cevap Anahtarı | B | EDECCEAABADBEEDACDCDDACBDAECBA | | | | | |
| Cevaplarınız | | a | | E | | | |

| | S | D | Y | B% |
|--|----|---|---|----|
| Matematik-1 | 0 | 0 | 0 | 0 |
| Önemler ve Bileşik Önemler | 2 | 0 | 0 | 0 |
| Kümelerde İşlemler | 3 | 0 | 1 | 0 |
| Sayı Kümeleri | 2 | 0 | 0 | 0 |
| Bölünebilme Kuralları | 4 | 1 | 0 | 25 |
| Birinci Dereceden Denklemler ve Eşitsizlikler | 7 | 0 | 0 | 0 |
| Üslü İfadeler ve Denklemler | 10 | 0 | 0 | 0 |
| Denklemler ve Eşitsizliklerle İlgili Uygulamalar | 2 | 0 | 0 | 0 |

| | | Soru | Doğru | Yanlış | Boş | Net | Başarı |
|------------------------|---|--------------------------------|-------|--------|--------|------|--------|
| Tarih-1 | | 12 | 1 | 4 | 7 | 0,00 | % 0 |
| Coğrafya-1 | | 12 | 0 | 0 | 12 | 0,00 | % 0 |
| Din Kült. ve Ahl. Bil. | | 6 | 3 | 3 | 0 | 2,25 | % 38 |
| TYT Sosyal | | 30 | 4 | 7 | 19 | 2,25 | % 8 |
| Cevap Anahtarı | B | BCEEADBADBABBCEADDCACCBBCDBDEA | | | | | |
| Cevaplarınız | | abcA | c | | aDdeEA | | |

| | S | D | Y | B% |
|-----------------------------------|----|---|---|----|
| Tarih-1 | 0 | 0 | 0 | 0 |
| Tarih ve Zaman | 1 | 0 | 1 | 0 |
| İnsanlığın İlk Dönemleri | 1 | 0 | 1 | 0 |
| Orta Çağ'da Dünya | 6 | 1 | 1 | 17 |
| İlk ve Orta Çağlarda Türk Dünyası | 4 | 0 | 1 | 0 |
| Coğrafya-1 | 0 | 0 | 0 | 0 |
| Doğal Sistemler | 12 | 0 | 0 | 0 |
| Din Kült. ve Ahl. Bil. | 0 | 0 | 0 | 0 |
| Din ve İslam | 3 | 1 | 2 | 33 |
| İslam ve İbadet | 3 | 2 | 1 | 67 |

| | | Soru | Doğru | Yanlış | Boş | Net | Başarı |
|----------------|---|--------------------------------|-------|--------|-----|-------|--------|
| Fizik | | 10 | 0 | 3 | 7 | -0,75 | % 0 |
| Kimya | | 10 | 3 | 2 | 5 | 2,50 | % 25 |
| Biyoloji | | 10 | 0 | 0 | 10 | 0,00 | % 0 |
| TYT Fen | | 30 | 3 | 5 | 22 | 1,75 | % 6 |
| Cevap Anahtarı | B | DECAEABBDDCEBCADDDCACEBCBBBDCA | | | | | |
| Cevaplarınız | | b | ecC | eC | Dd | | |

| | S | D | Y | B% |
|---|---|---|---|-----|
| Fizik | 0 | 0 | 0 | 0 |
| Fizik Bilimi, Alt Alanları ve Fizik'in Diğer Disiplinlerle İlişkisi | 1 | 0 | 0 | 0 |
| Düzenli Doğrusal Hareket Kavramları | 1 | 0 | 0 | 0 |
| Düzenli Doğrusal Hareket | 1 | 0 | 0 | 0 |
| İvme | 1 | 0 | 1 | 0 |
| Kuvvet ve Özellikleri | 1 | 0 | 1 | 0 |
| Newton'un Hareket Yasaları | 1 | 0 | 0 | 0 |
| Sürtünme Kuvveti | 1 | 0 | 1 | 0 |
| İş, Enerji ve Güç | 2 | 0 | 0 | 0 |
| KONU BELİRTİLMEMİŞ | 1 | 0 | 0 | 0 |
| Kimya | 0 | 0 | 0 | 0 |
| Kimyanın Sembolik Dili | 1 | 0 | 0 | 0 |
| Kimya Uygulamalarında İş Sağlığı ve Güvenliği | 1 | 1 | 0 | 100 |
| Atom Modelleri | 1 | 0 | 0 | 0 |
| Atomun Yapısı | 1 | 0 | 0 | 0 |
| Periyodik Sistem | 3 | 2 | 0 | 67 |
| Güçlü Etkileşimler | 2 | 0 | 2 | 0 |
| Kimyasal Türler Arası Etkileşimlerin Sınıflandırılması | 1 | 0 | 0 | 0 |
| Biyoloji | 0 | 0 | 0 | 0 |
| Hücre Teorisi | 1 | 0 | 0 | 0 |
| Hücrenin Yapısı | 5 | 0 | 0 | 0 |
| Canlılardaki Temel Bileşikler | 4 | 0 | 0 | 0 |

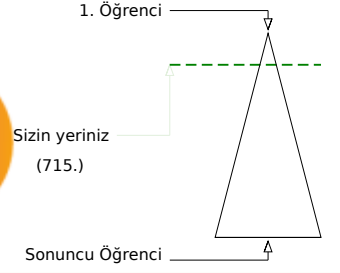
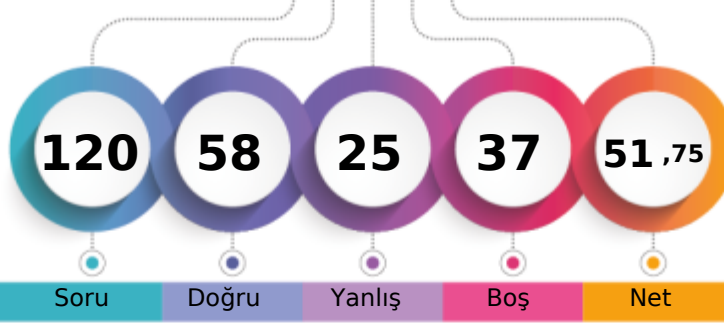

Soru Doğru Yanlış Boş Net

Şube Kurum İlçe İl Genel

Öğrenci Sıra No 2 2 2 2 715 % 14,90

Sınava Katılan Öğrenci Sayısı 25 68 68 68 4799

| | | Soru | Doğru | Yanlış | Boş | Net | Başarı | |
|-------------------|---|-------------------------------|-------|--------|-----|-------|--------|--|
| TYT Türkçe | | 30 | 21 | 6 | 3 | 19,50 | % 65 | |
| Cevap Anahtarı | B | ADBEABACBBBDCDAEDCEEDDCABBCEB | | | | | | |
| Cevaplarınız | | eDBbcBbCBBaeCDAEDCEED ABB EB | | | | | | |

| | S | D | Y | B% |
|------------------------------------|---|---|---|-----|
| Türkçe | 0 | 0 | 0 | 0 |
| Metne Sözcük Yerleştirme | 1 | 1 | 0 | 100 |
| Sözcükte Anlam | 1 | 1 | 0 | 100 |
| İki Cümleyi Birleştirme | 1 | 0 | 1 | 0 |
| Şiir | 7 | 4 | 3 | 57 |
| Yazım Kuralları | 2 | 1 | 1 | 50 |
| Roman | 2 | 2 | 0 | 100 |
| Noktalama İşaretleri | 2 | 1 | 1 | 50 |
| Paragrafa Cümle Yerleştirme | 1 | 1 | 0 | 100 |
| Paragrafta Ana Düşünce (Ana Fikir) | 1 | 1 | 0 | 100 |
| Sıfat (Ön Ad) | 3 | 2 | 0 | 67 |
| Masal | 2 | 2 | 0 | 100 |
| Fabl | 2 | 1 | 0 | 50 |
| Edat (İlgeç) - Bağlaç - Ünlem | 3 | 2 | 0 | 67 |
| Hikâye | 1 | 1 | 0 | 100 |
| KONU BELİRTİLMEMİŞ | 1 | 1 | 0 | 100 |

| | | Soru | Doğru | Yanlış | Boş | Net | Başarı | |
|----------------------|---|--------------------------------|-------|--------|-----|------|--------|--|
| TYT Matematik | | 30 | 8 | 8 | 14 | 6,00 | % 20 | |
| Cevap Anahtarı | B | EDECCEAABADBEEDACDCDDACBDAECBA | | | | | | |
| Cevaplarınız | | c ebbAAcAD E aA Dd a E | | | | | | |

| | S | D | Y | B% |
|--|----|---|---|----|
| Matematik-1 | 0 | 0 | 0 | 0 |
| Önemler ve Bileşik Önemler | 2 | 0 | 2 | 0 |
| Kümelerde İşlemler | 3 | 1 | 2 | 33 |
| Sayı Kümeleri | 2 | 0 | 0 | 0 |
| Bölünebilirlik Kuralları | 4 | 2 | 1 | 50 |
| Birinci Dereceden Denklemler ve Eşitsizlikler | 7 | 3 | 2 | 43 |
| Üslü İfadeler ve Denklemler | 10 | 2 | 1 | 20 |
| Denklemler ve Eşitsizliklerle İlgili Uygulamalar | 2 | 0 | 0 | 0 |

| | | Soru | Doğru | Yanlış | Boş | Net | Başarı | |
|-------------------------------|---|--------------------------------|-------|--------|-----|-------|--------|--|
| Tarih-1 | | 12 | 10 | 2 | 0 | 9,50 | % 79 | |
| Coğrafya-1 | | 12 | 8 | 2 | 2 | 7,50 | % 63 | |
| Din Kült. ve Ahl. Bil. | | 6 | 5 | 0 | 1 | 5,00 | % 83 | |
| TYT Sosyal | | 30 | 23 | 4 | 3 | 22,00 | % 73 | |
| Cevap Anahtarı | B | BCEEADBABBCEADDCACCCBBCCDBDEA | | | | | | |
| Cevaplarınız | | BCEEAEaABDABBdaADDC C BBC BDEA | | | | | | |

| | S | D | Y | B% |
|-----------------------------------|----|---|---|-----|
| Tarih-1 | 0 | 0 | 0 | 0 |
| Tarih ve Zaman | 1 | 1 | 0 | 100 |
| İnsanlığın İlk Dönemleri | 1 | 1 | 0 | 100 |
| Orta Çağ'da Dünya | 6 | 4 | 2 | 67 |
| İlk ve Orta Çağlarda Türk Dünyası | 4 | 4 | 0 | 100 |
| Coğrafya-1 | 0 | 0 | 0 | 0 |
| Doğal Sistemler | 12 | 8 | 2 | 67 |
| Din Kült. ve Ahl. Bil. | 0 | 0 | 0 | 0 |
| Din ve İslam | 3 | 2 | 0 | 67 |
| İslam ve İbadet | 3 | 3 | 0 | 100 |

| | | Soru | Doğru | Yanlış | Boş | Net | Başarı | |
|-----------------|---|--------------------------------|-------|--------|-----|------|--------|--|
| Fizik | | 10 | 4 | 4 | 2 | 3,00 | % 30 | |
| Kimya | | 10 | 2 | 3 | 5 | 1,25 | % 13 | |
| Biyoloji | | 10 | 0 | 0 | 10 | 0,00 | % 0 | |
| TYT Fen | | 30 | 6 | 7 | 17 | 4,25 | % 14 | |
| Cevap Anahtarı | B | DECAAEbBDDCEBCADDDCACEBCBBBDCA | | | | | | |
| Cevaplarınız | | eECeeE bD Cdbdb | | | | | | |

| | S | D | Y | B% |
|---|---|---|---|-----|
| Fizik | 0 | 0 | 0 | 0 |
| Fizik Bilimi, Alt Alanları ve Fizik'in Diğer Disiplinlerle İlişkisi | 1 | 1 | 0 | 100 |
| Düzenli Doğrusal Hareket Kavramları | 1 | 1 | 0 | 100 |
| Düzenli Doğrusal Hareket | 1 | 0 | 1 | 0 |
| İvme | 1 | 0 | 1 | 0 |
| Kuvvet ve Özellikleri | 1 | 1 | 0 | 100 |
| Newton'un Hareket Yasaları | 1 | 0 | 0 | 0 |
| Sürtünme Kuvveti | 1 | 1 | 0 | 100 |
| İş, Enerji ve Güç | 2 | 0 | 1 | 0 |
| KONU BELİRTİLMEMİŞ | 1 | 0 | 1 | 0 |
| Kimya | 0 | 0 | 0 | 0 |
| Kimyanın Sembolik Dili | 1 | 0 | 1 | 0 |
| Kimya Uygulamalarında İş Sağlığı ve Güvenliği | 1 | 1 | 0 | 100 |
| Atom Modelleri | 1 | 0 | 1 | 0 |
| Atomun Yapısı | 1 | 1 | 0 | 100 |
| Periyodik Sistem | 3 | 0 | 1 | 0 |
| Güçlü Etkileşimler | 2 | 0 | 0 | 0 |
| Kimyasal Türler Arası Etkileşimlerin Sınıflandırılması | 1 | 0 | 0 | 0 |
| Biyoloji | 0 | 0 | 0 | 0 |
| Hücre Teorisi | 1 | 0 | 0 | 0 |
| Hücrenin Yapısı | 5 | 0 | 0 | 0 |
| Canlılardaki Temel Bileşikler | 4 | 0 | 0 | 0 |

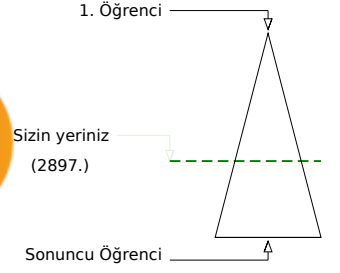
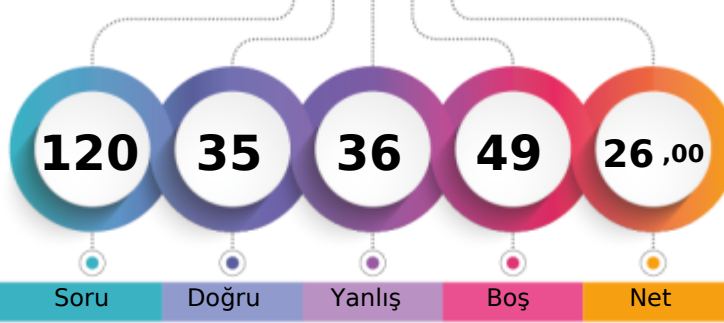

218,686 % 60,37

BAYBURT / BAYBURT MERKEZ
BAYBURT LİSESİ-9E - 493
AHSEN GÜRPINAR

Soru Doğru Yanlış Boş Net

Şube Kurum İlçe İl Genel

Öğrenci Sıra No 21 26 26 26 2897 % 60,37

Sınava Katılan Öğrenci Sayısı 25 68 68 68 4799

| | | Soru | Doğru | Yanlış | Boş | Net | Başarı |
|-------------------|---|--------------------------------|-------|--------|-----|-------|--------|
| TYT Türkçe | | 30 | 15 | 12 | 3 | 12,00 | % 40 |
| Cevap Anahtarı | B | ADBEABACBBBDCDAEDCEEDDCABBCEB | | | | | |
| Cevaplarınız | | bDbcAd d BaaeDcDEDCdEDaCe cCEB | | | | | |

| | S | D | Y | B% |
|------------------------------------|---|---|---|-----|
| Türkçe | 0 | 0 | 0 | 0 |
| Metne Sözcük Yerleştirme | 1 | 1 | 0 | 100 |
| Sözcükte Anlam | 1 | 1 | 0 | 100 |
| İki Cümleyi Birleştirme | 1 | 0 | 1 | 0 |
| Şiir | 7 | 3 | 3 | 43 |
| Yazım Kuralları | 2 | 0 | 2 | 0 |
| Roman | 2 | 1 | 1 | 50 |
| Noktalama İşaretleri | 2 | 0 | 1 | 0 |
| Paragrafa Cümle Yerleştirme | 1 | 1 | 0 | 100 |
| Paragrafta Ana Düşünce (Ana Fikir) | 1 | 1 | 0 | 100 |
| Sıfat (Ön Ad) | 3 | 2 | 1 | 67 |
| Masal | 2 | 0 | 1 | 0 |
| Fabl | 2 | 1 | 1 | 50 |
| Edat (İlgeç) - Bağlaç - Ünlem | 3 | 2 | 1 | 67 |
| Hikâye | 1 | 1 | 0 | 100 |
| KONU BELİRTİLMEMİŞ | 1 | 1 | 0 | 100 |

| | | Soru | Doğru | Yanlış | Boş | Net | Başarı |
|----------------------|---|--------------------------------|-------|--------|-----|-------|--------|
| TYT Matematik | | 30 | 1 | 6 | 23 | -0,50 | % 0 |
| Cevap Anahtarı | B | EDECCEAABADBEEDACDCDDACBDAECBA | | | | | |
| Cevaplarınız | | c ab ee d D | | | | | |

| | S | D | Y | B% |
|--|----|---|---|----|
| Matematik-1 | 0 | 0 | 0 | 0 |
| Önemler ve Bileşik Önemler | 2 | 0 | 2 | 0 |
| Kümelerde İşlemler | 3 | 0 | 2 | 0 |
| Sayı Kümeleri | 2 | 0 | 0 | 0 |
| Bölünebilirlik Kuralları | 4 | 0 | 0 | 0 |
| Birinci Dereceden Denklemler ve Eşitsizlikler | 7 | 1 | 2 | 14 |
| Üslü İfadeler ve Denklemler | 10 | 0 | 0 | 0 |
| Denklemler ve Eşitsizliklerle İlgili Uygulamalar | 2 | 0 | 0 | 0 |

| | | Soru | Doğru | Yanlış | Boş | Net | Başarı |
|------------------------|---|---------------------------------|-------|--------|-----|-------|--------|
| Tarih-1 | | 12 | 6 | 4 | 2 | 5,00 | % 42 |
| Coğrafya-1 | | 12 | 4 | 6 | 2 | 2,50 | % 21 |
| Din Kült. ve Ahl. Bil. | | 6 | 5 | 1 | 0 | 4,75 | % 79 |
| TYT Sosyal | | 30 | 15 | 11 | 4 | 12,25 | % 41 |
| Cevap Anahtarı | B | BCEEADBADBABBCEADDCCACBBCCDBDEA | | | | | |
| Cevaplarınız | | aCEcADd BD dcd eDDbc CBeCDBeEA | | | | | |

| | S | D | Y | B% |
|-----------------------------------|----|---|---|-----|
| Tarih-1 | 0 | 0 | 0 | 0 |
| Tarih ve Zaman | 1 | 0 | 1 | 0 |
| İnsanlığın İlk Dönemleri | 1 | 1 | 0 | 100 |
| Orta Çağ'da Dünya | 6 | 3 | 2 | 50 |
| İlk ve Orta Çağlarda Türk Dünyası | 4 | 2 | 1 | 50 |
| Coğrafya-1 | 0 | 0 | 0 | 0 |
| Doğal Sistemler | 12 | 4 | 6 | 33 |
| Din Kült. ve Ahl. Bil. | 0 | 0 | 0 | 0 |
| Din ve İslam | 3 | 3 | 0 | 100 |
| İslam ve İbadet | 3 | 2 | 1 | 67 |

| | | Soru | Doğru | Yanlış | Boş | Net | Başarı |
|----------------|---|--------------------------------|-------|--------|-----|-------|--------|
| Fizik | | 10 | 0 | 3 | 7 | -0,75 | % 0 |
| Kimya | | 10 | 2 | 4 | 4 | 1,00 | % 10 |
| Biyoloji | | 10 | 2 | 0 | 8 | 2,00 | % 20 |
| TYT Fen | | 30 | 4 | 7 | 19 | 2,25 | % 8 |
| Cevap Anahtarı | B | DECAAEBBDDCEBCADDCCACEBCBBBDCA | | | | | |
| Cevaplarınız | | e b b e aCe De E C | | | | | |

| | S | D | Y | B% |
|---|---|---|---|-----|
| Fizik | 0 | 0 | 0 | 0 |
| Fizik Bilimi, Alt Alanları ve Fizikğin Diğer Disiplinlerle İlişkisi | 1 | 0 | 0 | 0 |
| Düzensiz Doğrusal Hareket Kavramları | 1 | 0 | 0 | 0 |
| Düzensiz Doğrusal Hareket | 1 | 0 | 1 | 0 |
| İvme | 1 | 0 | 1 | 0 |
| Kuvvet ve Özellikleri | 1 | 0 | 0 | 0 |
| Newton'un Hareket Yasaları | 1 | 0 | 0 | 0 |
| Sürtünme Kuvveti | 1 | 0 | 1 | 0 |
| İş, Enerji ve Güç | 2 | 0 | 0 | 0 |
| KONU BELİRTİLMEMİŞ | 1 | 0 | 0 | 0 |
| Kimya | 0 | 0 | 0 | 0 |
| Kimyanın Sembolik Dili | 1 | 0 | 1 | 0 |
| Kimya Uygulamalarında İş Sağlığı ve Güvenliği | 1 | 1 | 0 | 100 |
| Atom Modelleri | 1 | 0 | 0 | 0 |
| Atomun Yapısı | 1 | 1 | 0 | 100 |
| Periyodik Sistem | 3 | 0 | 2 | 0 |
| Güçlü Etkileşimler | 2 | 0 | 1 | 0 |
| Kimyasal Türler Arası Etkileşimlerin Sınıflandırılması | 1 | 0 | 0 | 0 |
| Biyoloji | 0 | 0 | 0 | 0 |
| Hücre Teorisi | 1 | 1 | 0 | 100 |
| Hücrenin Yapısı | 5 | 1 | 0 | 20 |
| Canlılardaki Temel Bileşikler | 4 | 0 | 0 | 0 |

BAYBURT / BAYBURT MERKEZ
BAYBURT LİSESİ

-9E - 505
ALPEREN CANARS AN

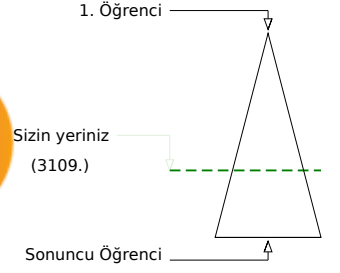
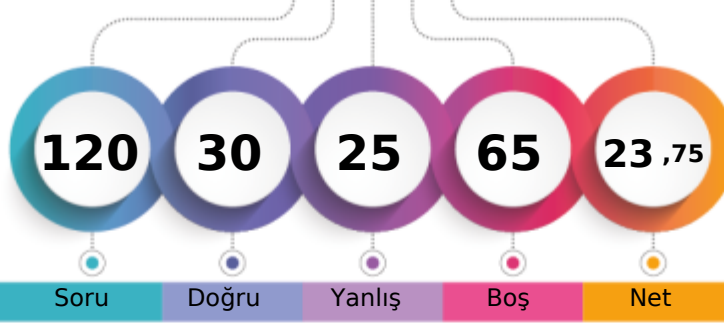

Soru Doğru Yanlış Boş Net

Şube Kurum İlçe İl Genel

Öğrenci Sıra No 23 31 31 31 3109 % 64,78

Sınava Katılan Öğrenci Sayısı 25 68 68 68 4799

| | | Soru | Doğru | Yanlış | Boş | Net | Başarı |
|-------------------|---|---------------------------------|-------|--------|-----|------|--------|
| TYT Türkçe | | 30 | 9 | 4 | 17 | 8,00 | % 27 |
| Cevap Anahtarı | A | DBABACEADDCBBBDCEADEABBCCDDCEBE | | | | | |
| Cevaplarınız | | DC C AD Adce b EBE | | | | | |

| | S | D | Y | B% |
|------------------------------------|---|---|---|-----|
| Türkçe | 0 | 0 | 0 | 0 |
| Metne Sözcük Yerleştirme | 1 | 0 | 0 | 0 |
| Sözcükte Anlam | 1 | 0 | 0 | 0 |
| İki Cümleyi Birleştirme | 1 | 0 | 0 | 0 |
| Şiir | 7 | 1 | 0 | 14 |
| Yazım Kuralları | 2 | 1 | 0 | 50 |
| Roman | 2 | 2 | 0 | 100 |
| Noktalama İşaretleri | 2 | 0 | 0 | 0 |
| Paragrafa Cümle Yerleştirme | 1 | 0 | 0 | 0 |
| Paragrafta Ana Düşünce (Ana Fikir) | 1 | 0 | 0 | 0 |
| Sıfat (Ön Ad) | 3 | 1 | 0 | 33 |
| Masal | 2 | 1 | 1 | 50 |
| Fabl | 2 | 0 | 2 | 0 |
| Edat (İlgeç) - Bağlaç - Ünlem | 3 | 1 | 1 | 33 |
| Hikâye | 1 | 1 | 0 | 100 |
| KONU BELİRTİLMEMİŞ | 1 | 1 | 0 | 100 |

| | | Soru | Doğru | Yanlış | Boş | Net | Başarı |
|----------------------|---|--------------------------------|-------|--------|-----|------|--------|
| TYT Matematik | | 30 | 6 | 9 | 15 | 3,75 | % 13 |
| Cevap Anahtarı | A | CCAEEDEEBDBAADAADDACDCEDACBBAC | | | | | |
| Cevaplarınız | | C AbEDcE de dDc ca e | | | | | |

| | S | D | Y | B% |
|--|----|---|---|----|
| Matematik-1 | 0 | 0 | 0 | 0 |
| Önemler ve Bileşik Önemler | 2 | 1 | 0 | 50 |
| Kümelerde İşlemler | 3 | 2 | 1 | 67 |
| Sayı Kümeleri | 2 | 1 | 1 | 50 |
| Bölünebilme Kuralları | 4 | 1 | 1 | 25 |
| Birinci Dereceden Denklemler ve Eşitsizlikler | 7 | 1 | 3 | 14 |
| Üslü İfadeler ve Denklemler | 10 | 0 | 3 | 0 |
| Denklemler ve Eşitsizliklerle İlgili Uygulamalar | 2 | 0 | 0 | 0 |

| | | Soru | Doğru | Yanlış | Boş | Net | Başarı |
|-------------------------------|---|--------------------------------|-------|--------|-----|-------|--------|
| Tarih-1 | | 12 | 6 | 1 | 5 | 5,75 | % 48 |
| Coğrafya-1 | | 12 | 3 | 5 | 4 | 1,75 | % 15 |
| Din Kült. ve Ahl. Bil. | | 6 | 3 | 1 | 2 | 2,75 | % 46 |
| TYT Sosyal | | 30 | 12 | 7 | 11 | 10,25 | % 34 |
| Cevap Anahtarı | A | EEBCBADAABBDDADCBACECBBCDCEADB | | | | | |
| Cevaplarınız | | E BAeAA B cdD B d ae C dADB | | | | | |

| | S | D | Y | B% |
|-----------------------------------|----|---|---|-----|
| Tarih-1 | 0 | 0 | 0 | 0 |
| Tarih ve Zaman | 1 | 1 | 0 | 100 |
| İnsanlığın İlk Dönemleri | 1 | 0 | 0 | 0 |
| Orta Çağ'da Dünya | 6 | 3 | 1 | 50 |
| İlk ve Orta Çağlarda Türk Dünyası | 4 | 2 | 0 | 50 |
| Coğrafya-1 | 0 | 0 | 0 | 0 |
| Doğal Sistemler | 12 | 3 | 5 | 25 |
| Din Kült. ve Ahl. Bil. | 0 | 0 | 0 | 0 |
| Din ve İslam | 3 | 1 | 0 | 33 |
| İslam ve İbadet | 3 | 2 | 1 | 67 |

| | | Soru | Doğru | Yanlış | Boş | Net | Başarı |
|-----------------|---|--------------------------------|-------|--------|-----|-------|--------|
| Fizik | | 10 | 2 | 3 | 5 | 1,25 | % 13 |
| Kimya | | 10 | 1 | 1 | 8 | 0,75 | % 8 |
| Biyoloji | | 10 | 0 | 1 | 9 | -0,25 | % 0 |
| TYT Fen | | 30 | 3 | 5 | 22 | 1,75 | % 6 |
| Cevap Anahtarı | A | CAEDDDBEABACDDCEBCADECCBBBACBD | | | | | |
| Cevaplarınız | | eDcaA cC b | | | | | |

| | S | D | Y | B% |
|--|---|---|---|-----|
| Fizik | 0 | 0 | 0 | 0 |
| Fizik Bilimi, Alt Alanları ve Fizikçi Diğer Disiplinlerle İlişkisi | 1 | 0 | 0 | 0 |
| Düzensiz Doğrusal Hareket Kavramları | 1 | 0 | 0 | 0 |
| Düzensiz Doğrusal Hareket | 1 | 0 | 0 | 0 |
| İvme | 1 | 0 | 1 | 0 |
| Kuvvet ve Özellikleri | 1 | 1 | 0 | 100 |
| Newton'un Hareket Yasaları | 1 | 0 | 1 | 0 |
| Sürtünme Kuvveti | 1 | 0 | 1 | 0 |
| İş, Enerji ve Güç | 2 | 1 | 0 | 50 |
| KONU BELİRTİLMEMİŞ | 1 | 0 | 0 | 0 |
| Kimya | 0 | 0 | 0 | 0 |
| Kimyanın Sembolik Dili | 1 | 0 | 1 | 0 |
| Kimya Uygulamalarında İş Sağlığı ve Güvenliği | 1 | 1 | 0 | 100 |
| Atom Modelleri | 1 | 0 | 0 | 0 |
| Atomun Yapısı | 1 | 0 | 0 | 0 |
| Periyodik Sistem | 3 | 0 | 0 | 0 |
| Güçlü Etkileşimler | 2 | 0 | 0 | 0 |
| Kimyasal Türler Arası Etkileşimlerin Sınıflandırılması | 1 | 0 | 0 | 0 |
| Biyoloji | 0 | 0 | 0 | 0 |
| Hücre Teorisi | 1 | 0 | 0 | 0 |
| Hücrenin Yapısı | 5 | 0 | 1 | 0 |
| Canlılardaki Temel Bileşikler | 4 | 0 | 0 | 0 |

BAYBURT / BAYBURT MERKEZ
BAYBURT LİSESİ

-9E - 423
ARDA SİVLİM

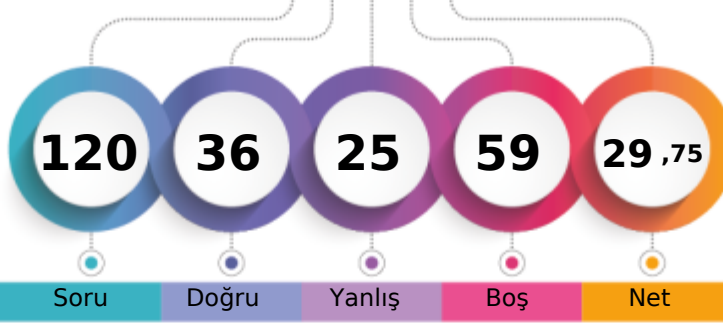

1. Öğrenci

Sizin yeriniz
(2469.)

Sonuncu Öğrenci

Soru

Doğru

Yanlış

Boş

Net

Şube

Kurum

İlçe

İl

Genel

Öğrenci Sıra No

16

18

18

18

2469 % 51,45

Sınava Katılan Öğrenci Sayısı

25

68

68

68

4799

| | | Soru | Doğru | Yanlış | Boş | Net | Başarı |
|-------------------|---|---------------------------------|-------|--------|-----|------|--------|
| TYT Türkçe | | 30 | 12 | 9 | 9 | 9,75 | % 33 |
| Cevap Anahtarı | A | DBABACEADDCBBBDCEADEABBCCDDCEBE | | | | | |
| Cevaplarınız | | DBedAbEeDDCaBDacADEb | | | | | |

| | S | D | Y | B% |
|------------------------------------|---|---|---|-----|
| Türkçe | 0 | 0 | 0 | 0 |
| Metne Sözcük Yerleştirme | 1 | 1 | 0 | 100 |
| Sözcükte Anlam | 1 | 1 | 0 | 100 |
| İki Cümleyi Birleştirme | 1 | 0 | 1 | 0 |
| Şiir | 7 | 4 | 3 | 57 |
| Yazım Kuralları | 2 | 2 | 0 | 100 |
| Roman | 2 | 2 | 0 | 100 |
| Noktalama İşaretleri | 2 | 0 | 2 | 0 |
| Paragrafa Cümle Yerleştirme | 1 | 1 | 0 | 100 |
| Paragrafta Ana Düşünce (Ana Fikir) | 1 | 1 | 0 | 100 |
| Sıfat (Ön Ad) | 3 | 0 | 2 | 0 |
| Masal | 2 | 0 | 1 | 0 |
| Fabl | 2 | 0 | 0 | 0 |
| Edat (İlgeç) - Bağlaç - Ünlem | 3 | 0 | 0 | 0 |
| Hikâye | 1 | 0 | 0 | 0 |
| KONU BELİRTİLMEMİŞ | 1 | 0 | 0 | 0 |

| | | Soru | Doğru | Yanlış | Boş | Net | Başarı |
|----------------------|---|--------------------------------|-------|--------|-----|------|--------|
| TYT Matematik | | 30 | 3 | 3 | 24 | 2,25 | % 8 |
| Cevap Anahtarı | A | CCAEEDEEBDBAADAADDACDCEDACBBAC | | | | | |
| Cevaplarınız | | CbAb E c | | | | | |

| | S | D | Y | B% |
|--|----|---|---|----|
| Matematik-1 | 0 | 0 | 0 | 0 |
| Önemler ve Bileşik Önemler | 2 | 1 | 1 | 50 |
| Kümelerde İşlemler | 3 | 1 | 1 | 33 |
| Sayı Kümeleri | 2 | 0 | 0 | 0 |
| Bölünebilme Kuralları | 4 | 1 | 0 | 25 |
| Birinci Dereceden Denklemler ve Eşitsizlikler | 7 | 0 | 1 | 0 |
| Üslü İfadeler ve Denklemler | 10 | 0 | 0 | 0 |
| Denklemler ve Eşitsizliklerle İlgili Uygulamalar | 2 | 0 | 0 | 0 |

| | | Soru | Doğru | Yanlış | Boş | Net | Başarı |
|------------------------|---|--------------------------------|-------|--------|-----|-------|--------|
| Tarih-1 | | 12 | 9 | 3 | 0 | 8,25 | % 69 |
| Coğrafya-1 | | 12 | 4 | 4 | 4 | 3,00 | % 25 |
| Din Kült. ve Ahl. Bil. | | 6 | 4 | 2 | 0 | 3,50 | % 58 |
| TYT Sosyal | | 30 | 17 | 9 | 4 | 14,75 | % 49 |
| Cevap Anahtarı | A | EEBCBADAABBDDADCBACECBBCDCEADB | | | | | |
| Cevaplarınız | | EEcCaADAABcDb bbBA eBCDdEaEb | | | | | |

| | S | D | Y | B% |
|-----------------------------------|----|---|---|-----|
| Tarih-1 | 0 | 0 | 0 | 0 |
| Tarih ve Zaman | 1 | 1 | 0 | 100 |
| İnsanlığın İlk Dönemleri | 1 | 1 | 0 | 100 |
| Orta Çağ'da Dünya | 6 | 4 | 2 | 67 |
| İlk ve Orta Çağlarda Türk Dünyası | 4 | 3 | 1 | 75 |
| Coğrafya-1 | 0 | 0 | 0 | 0 |
| Doğal Sistemler | 12 | 4 | 4 | 33 |
| Din Kült. ve Ahl. Bil. | 0 | 0 | 0 | 0 |
| Din ve İslam | 3 | 2 | 1 | 67 |
| İslam ve İbadet | 3 | 2 | 1 | 67 |

| | | Soru | Doğru | Yanlış | Boş | Net | Başarı |
|----------------|---|--------------------------------|-------|--------|-----|------|--------|
| Fizik | | 10 | 2 | 3 | 5 | 1,25 | % 13 |
| Kimya | | 10 | 2 | 1 | 7 | 1,75 | % 18 |
| Biyoloji | | 10 | 0 | 0 | 10 | 0,00 | % 0 |
| TYT Fen | | 30 | 4 | 4 | 22 | 3,00 | % 10 |
| Cevap Anahtarı | A | CAEDDDBEABACDDCEBCADECCBBBACBD | | | | | |
| Cevaplarınız | | Cdbe E C D a | | | | | |

| | S | D | Y | B% |
|--|---|---|---|-----|
| Fizik | 0 | 0 | 0 | 0 |
| Fizik Bilimi, Alt Alanları ve Fizikün Diğer Disiplinlerle İlişkisi | 1 | 1 | 0 | 100 |
| Düzenli Doğrusal Hareket Kavramları | 1 | 0 | 1 | 0 |
| Düzenli Doğrusal Hareket | 1 | 0 | 1 | 0 |
| İvme | 1 | 0 | 0 | 0 |
| Kuvvet ve Özellikleri | 1 | 0 | 0 | 0 |
| Newton'un Hareket Yasaları | 1 | 0 | 0 | 0 |
| Sürtünme Kuvveti | 1 | 1 | 0 | 100 |
| İş, Enerji ve Güç | 2 | 0 | 0 | 0 |
| KONU BELİRTİLMEMİŞ | 1 | 0 | 1 | 0 |
| Kimya | 0 | 0 | 0 | 0 |
| Kimyanın Sembolik Dili | 1 | 0 | 0 | 0 |
| Kimya Uygulamalarında İş Sağlığı ve Güvenliği | 1 | 1 | 0 | 100 |
| Atom Modelleri | 1 | 0 | 0 | 0 |
| Atomun Yapısı | 1 | 1 | 0 | 100 |
| Periyodik Sistem | 3 | 0 | 0 | 0 |
| Güçlü Etkileşimler | 2 | 0 | 1 | 0 |
| Kimyasal Türler Arası Etkileşimlerin Sınıflandırılması | 1 | 0 | 0 | 0 |
| Biyoloji | 0 | 0 | 0 | 0 |
| Hücre Teorisi | 1 | 0 | 0 | 0 |
| Hücrenin Yapısı | 5 | 0 | 0 | 0 |
| Canlılardaki Temel Bileşikler | 4 | 0 | 0 | 0 |

BAYBURT / BAYBURT MERKEZ
BAYBURT LİSESİ

-9E - 470
AYŞENUR KARAARSLAN

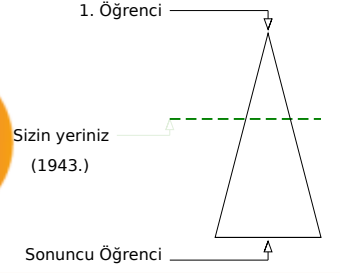
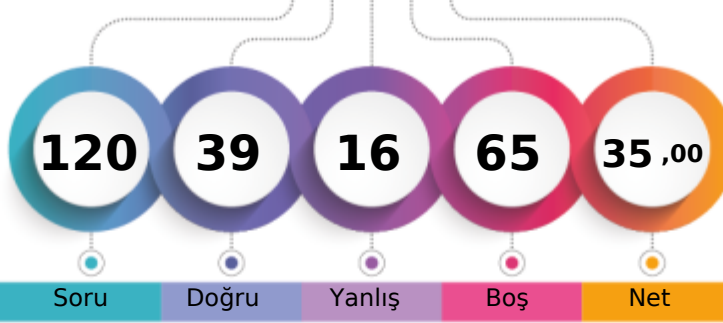

Soru Doğru Yanlış Boş Net

Şube Kurum İlçe İl Genel

Öğrenci Sıra No 10 11 11 11 1943 % 40,49

Sınava Katılan Öğrenci Sayısı 25 68 68 68 4799

| | | Soru | Doğru | Yanlış | Boş | Net | Başarı |
|-------------------|---|---------------------------------|-------|--------|-----|-------|--------|
| TYT Türkçe | | 30 | 15 | 6 | 9 | 13,50 | % 45 |
| Cevap Anahtarı | A | DBABACEADDCBBBDCEADEABBCCDDCEBE | | | | | |
| Cevaplarınız | | D e Ab DDCa BD dA ABC DDbEBE | | | | | |

| | S | D | Y | B% |
|------------------------------------|---|---|---|-----|
| Türkçe | 0 | 0 | 0 | 0 |
| Metne Sözcük Yerleştirme | 1 | 1 | 0 | 100 |
| Sözcükte Anlam | 1 | 0 | 0 | 0 |
| İki Cümleyi Birleştirme | 1 | 0 | 1 | 0 |
| Şiir | 7 | 1 | 1 | 14 |
| Yazım Kuralları | 2 | 2 | 0 | 100 |
| Roman | 2 | 2 | 0 | 100 |
| Noktalama İşaretleri | 2 | 0 | 1 | 0 |
| Paragrafa Cümle Yerleştirme | 1 | 1 | 0 | 100 |
| Paragrafta Ana Düşünce (Ana Fikir) | 1 | 1 | 0 | 100 |
| Sıfat (Ön Ad) | 3 | 0 | 2 | 0 |
| Masal | 2 | 2 | 0 | 100 |
| Fabl | 2 | 0 | 1 | 0 |
| Edat (İlgeç) - Bağlaç - Ünlem | 3 | 3 | 0 | 100 |
| Hikâye | 1 | 1 | 0 | 100 |
| KONU BELİRTİLMEMİŞ | 1 | 1 | 0 | 100 |

| | | Soru | Doğru | Yanlış | Boş | Net | Başarı |
|----------------------|---|--------------------------------|-------|--------|-----|------|--------|
| TYT Matematik | | 30 | 2 | 1 | 27 | 1,75 | % 6 |
| Cevap Anahtarı | A | CCAEEDEEBDBAADAADDACDCEDACBBAC | | | | | |
| Cevaplarınız | | Ae B | | | | | |

| | S | D | Y | B% |
|--|----|---|---|----|
| Matematik-1 | 0 | 0 | 0 | 0 |
| Önemler ve Bileşik Önemler | 2 | 0 | 0 | 0 |
| Kümelerde İşlemler | 3 | 0 | 0 | 0 |
| Sayı Kümeleri | 2 | 0 | 0 | 0 |
| Bölünebilme Kuralları | 4 | 0 | 0 | 0 |
| Birinci Dereceden Denklemler ve Eşitsizlikler | 7 | 0 | 0 | 0 |
| Üslü İfadeler ve Denklemler | 10 | 2 | 1 | 20 |
| Denklemler ve Eşitsizliklerle İlgili Uygulamalar | 2 | 0 | 0 | 0 |

| | | Soru | Doğru | Yanlış | Boş | Net | Başarı |
|-------------------------------|---|--------------------------------|-------|--------|-----|-------|--------|
| Tarih-1 | | 12 | 9 | 1 | 2 | 8,75 | % 73 |
| Coğrafya-1 | | 12 | 2 | 3 | 7 | 1,25 | % 10 |
| Din Kült. ve Ahl. Bil. | | 6 | 5 | 1 | 0 | 4,75 | % 79 |
| TYT Sosyal | | 30 | 16 | 5 | 9 | 14,75 | % 49 |
| Cevap Anahtarı | A | EEBCBADAABBDDADCBACECBBCDCEADB | | | | | |
| Cevaplarınız | | E dBADAABBdc D Be c DCEaEb | | | | | |

| | S | D | Y | B% |
|-----------------------------------|----|---|---|-----|
| Tarih-1 | 0 | 0 | 0 | 0 |
| Tarih ve Zaman | 1 | 0 | 0 | 0 |
| İnsanlığın İlk Dönemleri | 1 | 1 | 0 | 100 |
| Orta Çağ'da Dünya | 6 | 4 | 1 | 67 |
| İlk ve Orta Çağlarda Türk Dünyası | 4 | 4 | 0 | 100 |
| Coğrafya-1 | 0 | 0 | 0 | 0 |
| Doğal Sistemler | 12 | 2 | 3 | 17 |
| Din Kült. ve Ahl. Bil. | 0 | 0 | 0 | 0 |
| Din ve İslam | 3 | 3 | 0 | 100 |
| İslam ve İbadet | 3 | 2 | 1 | 67 |

| | | Soru | Doğru | Yanlış | Boş | Net | Başarı |
|-----------------|---|--------------------------------|-------|--------|-----|------|--------|
| Fizik | | 10 | 4 | 2 | 4 | 3,50 | % 35 |
| Kimya | | 10 | 1 | 1 | 8 | 0,75 | % 8 |
| Biyoloji | | 10 | 1 | 1 | 8 | 0,75 | % 8 |
| TYT Fen | | 30 | 6 | 4 | 20 | 5,00 | % 17 |
| Cevap Anahtarı | A | CAEDDDBEABACDDCEBCADECCBBBACBD | | | | | |
| Cevaplarınız | | Ce D eBE C b E a | | | | | |

| | S | D | Y | B% |
|---|---|---|---|-----|
| Fizik | 0 | 0 | 0 | 0 |
| Fizik Bilimi, Alt Alanları ve Fizikğin Diğer Disiplinlerle İlişkisi | 1 | 1 | 0 | 100 |
| Düzensiz Doğrusal Hareket Kavramları | 1 | 0 | 0 | 0 |
| Düzensiz Doğrusal Hareket | 1 | 1 | 0 | 100 |
| İvme | 1 | 0 | 0 | 0 |
| Kuvvet ve Özellikleri | 1 | 0 | 1 | 0 |
| Newton'un Hareket Yasaları | 1 | 1 | 0 | 100 |
| Sürtünme Kuvveti | 1 | 1 | 0 | 100 |
| İş, Enerji ve Güç | 2 | 0 | 0 | 0 |
| KONU BELİRTİLMEMİŞ | 1 | 0 | 1 | 0 |
| Kimya | 0 | 0 | 0 | 0 |
| Kimyanın Sembolik Dili | 1 | 0 | 0 | 0 |
| Kimya Uygulamalarında İş Sağlığı ve Güvenliği | 1 | 1 | 0 | 100 |
| Atom Modelleri | 1 | 0 | 0 | 0 |
| Atomun Yapısı | 1 | 0 | 0 | 0 |
| Periyodik Sistem | 3 | 0 | 0 | 0 |
| Güçlü Etkileşimler | 2 | 0 | 0 | 0 |
| Kimyasal Türler Arası Etkileşimlerin Sınıflandırılması | 1 | 0 | 1 | 0 |
| Biyoloji | 0 | 0 | 0 | 0 |
| Hücre Teorisi | 1 | 1 | 0 | 100 |
| Hücrenin Yapısı | 5 | 0 | 0 | 0 |
| Canlılardaki Temel Bileşikler | 4 | 0 | 1 | 0 |

BAYBURT / BAYBURT MERKEZ
BAYBURT LİSESİ

-9E - 601
BARIŞ DURAK

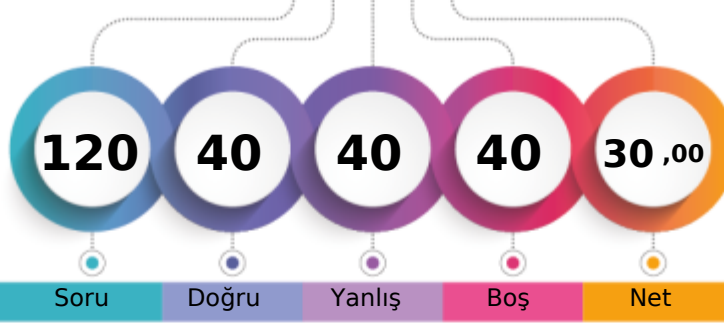

1. Öğrenci

Sizin yeriniz
(2454.)

Sonuncu Öğrenci

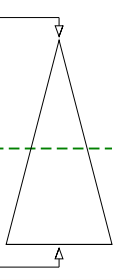

Soru Doğru Yanlış Boş Net

Şube Kurum İlçe İl Genel

Öğrenci Sıra No 15 17 17 17 2454 % 51,14

Sınava Katılan Öğrenci Sayısı 25 68 68 68 4799

| | | Soru | Doğru | Yanlış | Boş | Net | Başarı |
|-------------------|---|---------------------------------|-------|--------|-----|-------|--------|
| TYT Türkçe | | 30 | 16 | 11 | 3 | 13,25 | % 44 |
| Cevap Anahtarı | A | DBABACEADDCBBBDCEADEABBCCDDCEBE | | | | | |
| Cevaplarınız | | DcAeb cAca BaBDCEAeEABB DcCEda | | | | | |

| | S | D | Y | B% |
|------------------------------------|---|---|---|-----|
| Türkçe | 0 | 0 | 0 | 0 |
| Metne Sözcük Yerleştirme | 1 | 1 | 0 | 100 |
| Sözcükte Anlam | 1 | 0 | 1 | 0 |
| İki Cümleyi Birleştirme | 1 | 1 | 0 | 100 |
| Şiir | 7 | 2 | 4 | 29 |
| Yazım Kuralları | 2 | 0 | 1 | 0 |
| Roman | 2 | 1 | 1 | 50 |
| Noktalama İşaretleri | 2 | 1 | 1 | 50 |
| Paragrafa Cümle Yerleştirme | 1 | 1 | 0 | 100 |
| Paragrafta Ana Düşünce (Ana Fikir) | 1 | 1 | 0 | 100 |
| Sıfat (Ön Ad) | 3 | 3 | 0 | 100 |
| Masal | 2 | 2 | 0 | 100 |
| Fabl | 2 | 1 | 0 | 50 |
| Edat (İlgeç) - Bağlaç - Ünlem | 3 | 2 | 1 | 67 |
| Hikâye | 1 | 0 | 1 | 0 |
| KONU BELİRTİLMEMİŞ | 1 | 0 | 1 | 0 |

| | | Soru | Doğru | Yanlış | Boş | Net | Başarı |
|----------------------|---|--------------------------------|-------|--------|-----|------|--------|
| TYT Matematik | | 30 | 4 | 7 | 19 | 2,25 | % 8 |
| Cevap Anahtarı | A | CCAEEDEEBDBAADAADDACDCEDACBBAC | | | | | |
| Cevaplarınız | | CCAbb de bdDc | | | | | |

| | S | D | Y | B% |
|--|----|---|---|-----|
| Matematik-1 | 0 | 0 | 0 | 0 |
| Önemler ve Bileşik Önemler | 2 | 2 | 0 | 100 |
| Kümelerde İşlemler | 3 | 1 | 2 | 33 |
| Sayı Kümeleri | 2 | 0 | 0 | 0 |
| Bölünebilme Kuralları | 4 | 0 | 1 | 0 |
| Birinci Dereceden Denklemler ve Eşitsizlikler | 7 | 1 | 4 | 14 |
| Üslü İfadeler ve Denklemler | 10 | 0 | 0 | 0 |
| Denklemler ve Eşitsizliklerle İlgili Uygulamalar | 2 | 0 | 0 | 0 |

| | | Soru | Doğru | Yanlış | Boş | Net | Başarı |
|-------------------------------|---|---------------------------------|-------|--------|-----|-------|--------|
| Tarih-1 | | 12 | 9 | 3 | 0 | 8,25 | % 69 |
| Coğrafya-1 | | 12 | 2 | 10 | 0 | -0,50 | % 0 |
| Din Kült. ve Ahl. Bil. | | 6 | 4 | 2 | 0 | 3,50 | % 58 |
| TYT Sosyal | | 30 | 15 | 15 | 0 | 11,25 | % 38 |
| Cevap Anahtarı | A | EEBCBADAABBDDADCBACEBCCBDCFEADB | | | | | |
| Cevaplarınız | | EEaCdAcAABBDbcDeebCcdaaaDCEceB | | | | | |

| | S | D | Y | B% |
|-----------------------------------|----|---|----|-----|
| Tarih-1 | 0 | 0 | 0 | 0 |
| Tarih ve Zaman | 1 | 1 | 0 | 100 |
| İnsanlığın İlk Dönemleri | 1 | 1 | 0 | 100 |
| Orta Çağ'da Dünya | 6 | 3 | 3 | 50 |
| İlk ve Orta Çağlarda Türk Dünyası | 4 | 4 | 0 | 100 |
| Coğrafya-1 | 0 | 0 | 0 | 0 |
| Doğal Sistemler | 12 | 2 | 10 | 17 |
| Din Kült. ve Ahl. Bil. | 0 | 0 | 0 | 0 |
| Din ve İslam | 3 | 3 | 0 | 100 |
| İslam ve İbadet | 3 | 1 | 2 | 33 |

| | | Soru | Doğru | Yanlış | Boş | Net | Başarı |
|-----------------|---|----------------------------------|-------|--------|-----|------|--------|
| Fizik | | 10 | 3 | 5 | 2 | 1,75 | % 18 |
| Kimya | | 10 | 2 | 2 | 6 | 1,50 | % 15 |
| Biyoloji | | 10 | 0 | 0 | 10 | 0,00 | % 0 |
| TYT Fen | | 30 | 5 | 7 | 18 | 3,25 | % 11 |
| Cevap Anahtarı | A | CAEDDDBEABACDDCEBCEADCECCBBBACBD | | | | | |
| Cevaplarınız | | CdEaacdE Ce C a | | | | | |

| | S | D | Y | B% |
|---|---|---|---|-----|
| Fizik | 0 | 0 | 0 | 0 |
| Fizik Bilimi, Alt Alanları ve Fizikğin Diğer Disiplinlerle İlişkisi | 1 | 1 | 0 | 100 |
| Düzenli Doğrusal Hareket Kavramları | 1 | 1 | 0 | 100 |
| Düzenli Doğrusal Hareket | 1 | 0 | 1 | 0 |
| İvme | 1 | 0 | 1 | 0 |
| Kuvvet ve Özellikleri | 1 | 0 | 1 | 0 |
| Newton'un Hareket Yasaları | 1 | 0 | 1 | 0 |
| Sürtünme Kuvveti | 1 | 1 | 0 | 100 |
| İş, Enerji ve Güç | 2 | 0 | 0 | 0 |
| KONU BELİRTİLMEMİŞ | 1 | 0 | 1 | 0 |
| Kimya | 0 | 0 | 0 | 0 |
| Kimyanın Sembolik Dili | 1 | 0 | 0 | 0 |
| Kimya Uygulamalarında İş Sağlığı ve Güvenliği | 1 | 1 | 0 | 100 |
| Atom Modelleri | 1 | 0 | 1 | 0 |
| Atomun Yapısı | 1 | 0 | 0 | 0 |
| Periyodik Sistem | 3 | 1 | 1 | 33 |
| Güçlü Etkileşimler | 2 | 0 | 0 | 0 |
| Kimyasal Türler Arası Etkileşimlerin Sınıflandırılması | 1 | 0 | 0 | 0 |
| Biyoloji | 0 | 0 | 0 | 0 |
| Hücre Teorisi | 1 | 0 | 0 | 0 |
| Hücrenin Yapısı | 5 | 0 | 0 | 0 |
| Canlılardaki Temel Bileşikler | 4 | 0 | 0 | 0 |

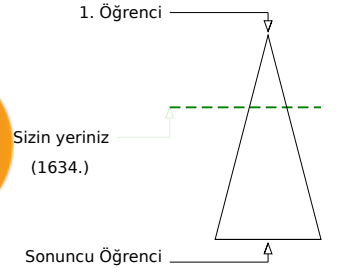
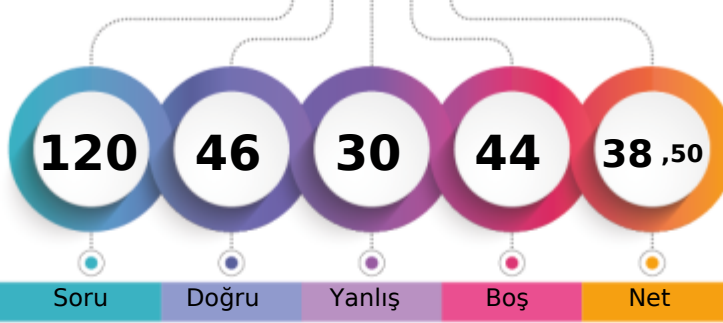

Soru Doğru Yanlış Boş Net

Şube Kurum İlçe İl Genel

Öğrenci Sıra No 7 8 8 8 1634 % 34,05

Sınava Katılan Öğrenci Sayısı 25 68 68 68 4799

| | | Soru | Doğru | Yanlış | Boş | Net | Başarı | |
|-------------------|---|-------------------------------|-------|--------|-----|-------|--------|--|
| TYT Türkçe | | 30 | 22 | 7 | 1 | 20,25 | % 68 | |
| Cevap Anahtarı | B | ADBEABACBBBDCEDEDCEDDCABBCEB | | | | | | |
| Cevaplarınız | | eDBccBbbaBBBDCEDEDCED eABBCEB | | | | | | |

| | S | D | Y | B% |
|------------------------------------|---|---|---|-----|
| Türkçe | 0 | 0 | 0 | 0 |
| Metne Sözcük Yerleştirme | 1 | 1 | 0 | 100 |
| Sözcükte Anlam | 1 | 1 | 0 | 100 |
| İki Cümleyi Birleştirme | 1 | 0 | 1 | 0 |
| Şiir | 7 | 3 | 4 | 43 |
| Yazım Kuralları | 2 | 2 | 0 | 100 |
| Roman | 2 | 2 | 0 | 100 |
| Noktalama İşaretleri | 2 | 1 | 1 | 50 |
| Paragrafa Cümle Yerleştirme | 1 | 1 | 0 | 100 |
| Paragrafta Ana Düşünce (Ana Fikir) | 1 | 1 | 0 | 100 |
| Sıfat (Ön Ad) | 3 | 2 | 1 | 67 |
| Masal | 2 | 2 | 0 | 100 |
| Fabl | 2 | 2 | 0 | 100 |
| Edat (İlgeç) - Bağlaç - Ünlem | 3 | 2 | 0 | 67 |
| Hikâye | 1 | 1 | 0 | 100 |
| KONU BELİRTİLMEMİŞ | 1 | 1 | 0 | 100 |

| | | Soru | Doğru | Yanlış | Boş | Net | Başarı | |
|----------------------|---|--------------------------------|-------|--------|-----|------|--------|--|
| TYT Matematik | | 30 | 3 | 7 | 20 | 1,25 | % 4 | |
| Cevap Anahtarı | B | EDECCEAABADBEEDACDCDDACBDAECBA | | | | | | |
| Cevaplarınız | | c e bA d D E a a a | | | | | | |

| | S | D | Y | B% |
|--|----|---|---|----|
| Matematik-1 | 0 | 0 | 0 | 0 |
| Önemler ve Bileşik Önemler | 2 | 0 | 1 | 0 |
| Kümelerde İşlemler | 3 | 1 | 2 | 33 |
| Sayı Kümeleri | 2 | 0 | 0 | 0 |
| Bölünebilme Kuralları | 4 | 2 | 1 | 50 |
| Birinci Dereceden Denklemler ve Eşitsizlikler | 7 | 0 | 2 | 0 |
| Üslü İfadeler ve Denklemler | 10 | 0 | 1 | 0 |
| Denklemler ve Eşitsizliklerle İlgili Uygulamalar | 2 | 0 | 0 | 0 |

| | | Soru | Doğru | Yanlış | Boş | Net | Başarı | |
|-----------------------|---|-------------------------------|-------|--------|-----|-------|--------|--|
| Tarih-1 | | 12 | 10 | 2 | 0 | 9,50 | % 79 | |
| Coğrafya-1 | | 12 | 4 | 4 | 4 | 3,00 | % 25 | |
| Din Kül. ve Ahl. Bil. | | 6 | 0 | 0 | 6 | 0,00 | % 0 | |
| TYT Sosyal | | 30 | 14 | 6 | 10 | 12,50 | % 42 | |
| Cevap Anahtarı | B | BCEEADABDABBCEADDCACCBBCDBDEA | | | | | | |
| Cevaplarınız | | BCEEADaAcDABbd Abbb C B | | | | | | |

| | S | D | Y | B% |
|-----------------------------------|----|---|---|-----|
| Tarih-1 | 0 | 0 | 0 | 0 |
| Tarih ve Zaman | 1 | 1 | 0 | 100 |
| İnsanlığın İlk Dönemleri | 1 | 1 | 0 | 100 |
| Orta Çağ'da Dünya | 6 | 5 | 1 | 83 |
| İlk ve Orta Çağlarda Türk Dünyası | 4 | 3 | 1 | 75 |
| Coğrafya-1 | 0 | 0 | 0 | 0 |
| Doğal Sistemler | 12 | 4 | 4 | 33 |
| Din Kül. ve Ahl. Bil. | 0 | 0 | 0 | 0 |
| Din ve İslam | 3 | 0 | 0 | 0 |
| İslam ve İbadet | 3 | 0 | 0 | 0 |

| | | Soru | Doğru | Yanlış | Boş | Net | Başarı | |
|----------------|---|--------------------------------|-------|--------|-----|-------|--------|--|
| Fizik | | 10 | 4 | 6 | 0 | 2,50 | % 25 | |
| Kimya | | 10 | 3 | 2 | 5 | 2,50 | % 25 | |
| Biyoloji | | 10 | 0 | 2 | 8 | -0,50 | % 0 | |
| TYT Fen | | 30 | 7 | 10 | 13 | 4,50 | % 15 | |
| Cevap Anahtarı | B | DECAAEBBDDCEBCADDDCACEBCBBBDCA | | | | | | |
| Cevaplarınız | | eECeeEdBbe E Cdb D da | | | | | | |

| | S | D | Y | B% |
|---|---|---|---|-----|
| Fizik | 0 | 0 | 0 | 0 |
| Fizik Bilimi, Alt Alanları ve Fizik'in Diğer Disiplinlerle İlişkisi | 1 | 1 | 0 | 100 |
| Düzensiz Doğrusal Hareket Kavramları | 1 | 1 | 0 | 100 |
| Düzensiz Doğrusal Hareket | 1 | 0 | 1 | 0 |
| İvme | 1 | 0 | 1 | 0 |
| Kuvvet ve Özellikleri | 1 | 0 | 1 | 0 |
| Newton'un Hareket Yasaları | 1 | 1 | 0 | 100 |
| Sürtünme Kuvveti | 1 | 1 | 0 | 100 |
| İş, Enerji ve Güç | 2 | 0 | 2 | 0 |
| KONU BELİRTİLMEMİŞ | 1 | 0 | 1 | 0 |
| Kimya | 0 | 0 | 0 | 0 |
| Kimyanın Sembolik Dili | 1 | 0 | 1 | 0 |
| Kimya Uygulamalarında İş Sağlığı ve Güvenliği | 1 | 1 | 0 | 100 |
| Atom Modelleri | 1 | 0 | 1 | 0 |
| Atomun Yapısı | 1 | 0 | 0 | 0 |
| Periyodik Sistem | 3 | 2 | 0 | 67 |
| Güçlü Etkileşimler | 2 | 0 | 0 | 0 |
| Kimyasal Türler Arası Etkileşimlerin Sınıflandırılması | 1 | 0 | 0 | 0 |
| Biyoloji | 0 | 0 | 0 | 0 |
| Hücre Teorisi | 1 | 0 | 0 | 0 |
| Hücrenin Yapısı | 5 | 0 | 1 | 0 |
| Canlılardaki Temel Bileşikler | 4 | 0 | 1 | 0 |

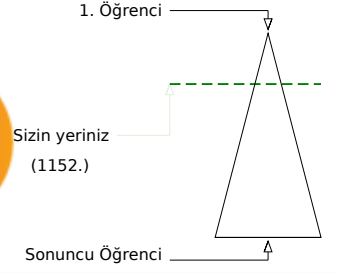
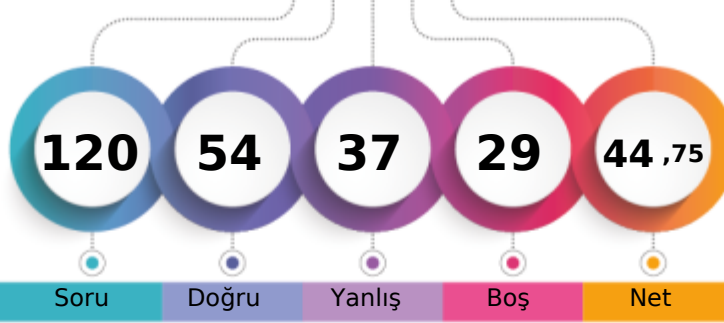

Soru Doğru Yanlış Boş Net

Şube Kurum İlçe İl Genel

Öğrenci Sıra No 4 4 4 4 1152 % 24,01

Sınava Katılan Öğrenci Sayısı 25 68 68 68 4799

| | | Soru | Doğru | Yanlış | Boş | Net | Başarı |
|-------------------|---|---------------------------------|-------|--------|-----|-------|--------|
| TYT Türkçe | | 30 | 25 | 5 | 0 | 23,75 | % 79 |
| Cevap Anahtarı | A | DBABACEADDCBBBDCEADEABBCCDDCEBE | | | | | |
| Cevaplarınız | | DBAcAdcADDCBBBDCEcDEABcCDDCEBE | | | | | |

| | S | D | Y | B% |
|------------------------------------|---|---|---|-----|
| Türkçe | 0 | 0 | 0 | 0 |
| Metne Sözcük Yerleştirme | 1 | 1 | 0 | 100 |
| Sözcükte Anlam | 1 | 1 | 0 | 100 |
| İki Cümleyi Birleştirme | 1 | 1 | 0 | 100 |
| Şiir | 7 | 4 | 3 | 57 |
| Yazım Kuralları | 2 | 2 | 0 | 100 |
| Roman | 2 | 1 | 1 | 50 |
| Noktalama İşaretleri | 2 | 2 | 0 | 100 |
| Paragrafa Cümle Yerleştirme | 1 | 1 | 0 | 100 |
| Paragrafta Ana Düşünce (Ana Fikir) | 1 | 1 | 0 | 100 |
| Sıfat (Ön Ad) | 3 | 3 | 0 | 100 |
| Masal | 2 | 2 | 0 | 100 |
| Fabl | 2 | 1 | 1 | 50 |
| Edat (İlgeç) - Bağlaç - Ünlem | 3 | 3 | 0 | 100 |
| Hikâye | 1 | 1 | 0 | 100 |
| KONU BELİRTİLMEMİŞ | 1 | 1 | 0 | 100 |

| | | Soru | Doğru | Yanlış | Boş | Net | Başarı |
|----------------------|---|--------------------------------|-------|--------|-----|-------|--------|
| TYT Matematik | | 30 | 2 | 11 | 17 | -0,75 | % 0 |
| Cevap Anahtarı | A | CCAEEDEEBDBAADAADDACDCEDACBBAC | | | | | |
| Cevaplarınız | | abe cDab De ca ce | | | | | |

| | S | D | Y | B% |
|--|----|---|---|----|
| Matematik-1 | 0 | 0 | 0 | 0 |
| Önemler ve Bileşik Önemler | 2 | 0 | 2 | 0 |
| Kümelerde İşlemler | 3 | 0 | 2 | 0 |
| Sayı Kümeleri | 2 | 1 | 1 | 50 |
| Bölünebilme Kuralları | 4 | 1 | 2 | 25 |
| Birinci Dereceden Denklemler ve Eşitsizlikler | 7 | 0 | 3 | 0 |
| Üslü İfadeler ve Denklemler | 10 | 0 | 1 | 0 |
| Denklemler ve Eşitsizliklerle İlgili Uygulamalar | 2 | 0 | 0 | 0 |

| | | Soru | Doğru | Yanlış | Boş | Net | Başarı |
|------------------------|---|--------------------------------|-------|--------|-----|-------|--------|
| Tarih-1 | | 12 | 9 | 3 | 0 | 8,25 | % 69 |
| Coğrafya-1 | | 12 | 3 | 9 | 0 | 0,75 | % 6 |
| Din Kült. ve Ahl. Bil. | | 6 | 5 | 1 | 0 | 4,75 | % 79 |
| TYT Sosyal | | 30 | 17 | 13 | 0 | 13,75 | % 46 |
| Cevap Anahtarı | A | EEBCBADAABBDDADCBACECBBCDCEADB | | | | | |
| Cevaplarınız | | cEaCdADAABBDDcDbceacCeeaDCEaEb | | | | | |

| | S | D | Y | B% |
|-----------------------------------|----|---|---|-----|
| Tarih-1 | 0 | 0 | 0 | 0 |
| Tarih ve Zaman | 1 | 0 | 1 | 0 |
| İnsanlığın İlk Dönemleri | 1 | 1 | 0 | 100 |
| Orta Çağ'da Dünya | 6 | 4 | 2 | 67 |
| İlk ve Orta Çağlarda Türk Dünyası | 4 | 4 | 0 | 100 |
| Coğrafya-1 | 0 | 0 | 0 | 0 |
| Doğal Sistemler | 12 | 3 | 9 | 25 |
| Din Kült. ve Ahl. Bil. | 0 | 0 | 0 | 0 |
| Din ve İslam | 3 | 3 | 0 | 100 |
| İslam ve İbadet | 3 | 2 | 1 | 67 |

| | | Soru | Doğru | Yanlış | Boş | Net | Başarı |
|----------------|---|--------------------------------|-------|--------|-----|------|--------|
| Fizik | | 10 | 3 | 3 | 4 | 2,25 | % 23 |
| Kimya | | 10 | 2 | 3 | 5 | 1,25 | % 13 |
| Biyoloji | | 10 | 5 | 2 | 3 | 4,50 | % 45 |
| TYT Fen | | 30 | 10 | 8 | 12 | 8,00 | % 27 |
| Cevap Anahtarı | A | CAEDDDBEABACDDCEBCADECCBBBACBD | | | | | |
| Cevaplarınız | | eaDbD E eCe AeEbC BBA a | | | | | |

| | S | D | Y | B% |
|---|---|---|---|-----|
| Fizik | 0 | 0 | 0 | 0 |
| Fizik Bilimi, Alt Alanları ve Fizikğin Diğer Disiplinlerle İlişkisi | 1 | 0 | 0 | 0 |
| Düzensiz Doğrusal Hareket Kavramları | 1 | 0 | 1 | 0 |
| Düzensiz Doğrusal Hareket | 1 | 1 | 0 | 100 |
| İvme | 1 | 0 | 1 | 0 |
| Kuvvet ve Özellikleri | 1 | 1 | 0 | 100 |
| Newton'un Hareket Yasaları | 1 | 0 | 0 | 0 |
| Sürtünme Kuvveti | 1 | 1 | 0 | 100 |
| İş, Enerji ve Güç | 2 | 0 | 0 | 0 |
| KONU BELİRTİLMEMİŞ | 1 | 0 | 1 | 0 |
| Kimya | 0 | 0 | 0 | 0 |
| Kimyanın Sembolik Dili | 1 | 0 | 1 | 0 |
| Kimya Uygulamalarında İş Sağlığı ve Güvenliği | 1 | 1 | 0 | 100 |
| Atom Modelleri | 1 | 0 | 1 | 0 |
| Atomun Yapısı | 1 | 0 | 0 | 0 |
| Periyodik Sistem | 3 | 0 | 1 | 0 |
| Güçlü Etkileşimler | 2 | 0 | 0 | 0 |
| Kimyasal Türler Arası Etkileşimlerin Sınıflandırılması | 1 | 1 | 0 | 100 |
| Biyoloji | 0 | 0 | 0 | 0 |
| Hücre Teorisi | 1 | 1 | 0 | 100 |
| Hücrenin Yapısı | 5 | 2 | 1 | 40 |
| Canlılardaki Temel Bileşikler | 4 | 2 | 1 | 50 |

BAYBURT / BAYBURT MERKEZ
BAYBURT LİSESİ

-9E - 485
EBRAR SAKA

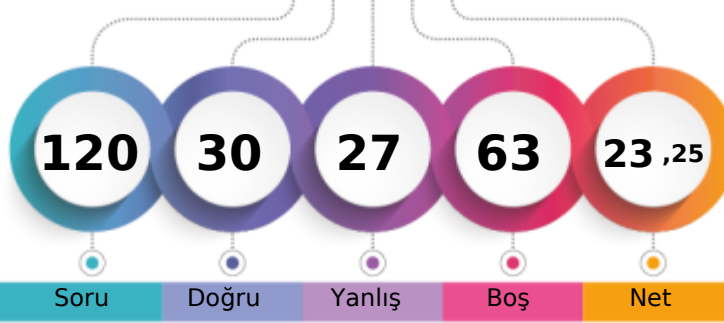

1. Öğrenci

Sizin yeriniz
(3167.)

Sonuncu Öğrenci

Soru

Doğru

Yanlış

Boş

Net

Şube

Kurum

İlçe

İl

Genel

Öğrenci Sıra No

24

32

32

32

3167 % 65,99

Sınava Katılan Öğrenci Sayısı

25

68

68

68

4799

| | | Soru | Doğru | Yanlış | Boş | Net | Başarı |
|-------------------|---|--------------------------------|-------|--------|-----|------|--------|
| TYT Türkçe | | 30 | 12 | 11 | 7 | 9,25 | % 31 |
| Cevap Anahtarı | B | ADBEABACBBBDCDAEDDCEEDDCABBCEB | | | | | |
| Cevaplarınız | | Da dACaBBaCeAecbCdEc ABc E | | | | | |

| | S | D | Y | B% |
|------------------------------------|---|---|---|-----|
| Türkçe | 0 | 0 | 0 | 0 |
| Metne Sözcük Yerleştirme | 1 | 1 | 0 | 100 |
| Sözcükte Anlam | 1 | 0 | 1 | 0 |
| İki Cümleyi Birleştirme | 1 | 0 | 0 | 0 |
| Şiir | 7 | 2 | 3 | 29 |
| Yazım Kuralları | 2 | 1 | 1 | 50 |
| Roman | 2 | 1 | 1 | 50 |
| Noktalama İşaretleri | 2 | 1 | 1 | 50 |
| Paragrafa Cümle Yerleştirme | 1 | 1 | 0 | 100 |
| Paragrafta Ana Düşünce (Ana Fikir) | 1 | 0 | 1 | 0 |
| Sıfat (Ön Ad) | 3 | 1 | 1 | 33 |
| Masal | 2 | 2 | 0 | 100 |
| Fabl | 2 | 0 | 1 | 0 |
| Edat (İlgeç) - Bağlaç - Ünlem | 3 | 1 | 1 | 33 |
| Hikâye | 1 | 0 | 0 | 0 |
| KONU BELİRTİLMEMİŞ | 1 | 1 | 0 | 100 |

| | | Soru | Doğru | Yanlış | Boş | Net | Başarı |
|----------------------|---|--------------------------------|-------|--------|-----|------|--------|
| TYT Matematik | | 30 | 0 | 0 | 30 | 0,00 | % 0 |
| Cevap Anahtarı | B | EDECCEAABADBEEDACDCDDACBDAECBA | | | | | |
| Cevaplarınız | | | | | | | |

| | S | D | Y | B% |
|--|----|---|---|----|
| Matematik-1 | 0 | 0 | 0 | 0 |
| Önemler ve Bileşik Önemler | 2 | 0 | 0 | 0 |
| Kümelerde İşlemler | 3 | 0 | 0 | 0 |
| Sayı Kümeleri | 2 | 0 | 0 | 0 |
| Bölünebilirlik Kuralları | 4 | 0 | 0 | 0 |
| Birinci Dereceden Denklemler ve Eşitsizlikler | 7 | 0 | 0 | 0 |
| Üslü İfadeler ve Denklemler | 10 | 0 | 0 | 0 |
| Denklemler ve Eşitsizliklerle İlgili Uygulamalar | 2 | 0 | 0 | 0 |

| | | Soru | Doğru | Yanlış | Boş | Net | Başarı |
|------------------------|---|--------------------------------|-------|--------|-----|-------|--------|
| Tarih-1 | | 12 | 6 | 3 | 3 | 5,25 | % 44 |
| Coğrafya-1 | | 12 | 3 | 3 | 6 | 2,25 | % 19 |
| Din Kült. ve Ahl. Bil. | | 6 | 5 | 1 | 0 | 4,75 | % 79 |
| TYT Sosyal | | 30 | 14 | 7 | 9 | 12,25 | % 41 |
| Cevap Anahtarı | B | BCEEADBADBABBCEADDACCBBBCDBDEA | | | | | |
| Cevaplarınız | | aEcADaA D B b DDe e BCDBeEA | | | | | |

| | S | D | Y | B% |
|-----------------------------------|----|---|---|-----|
| Tarih-1 | 0 | 0 | 0 | 0 |
| Tarih ve Zaman | 1 | 0 | 1 | 0 |
| İnsanlığın İlk Dönemleri | 1 | 1 | 0 | 100 |
| Orta Çağ'da Dünya | 6 | 3 | 2 | 50 |
| İlk ve Orta Çağlarda Türk Dünyası | 4 | 2 | 0 | 50 |
| Coğrafya-1 | 0 | 0 | 0 | 0 |
| Doğal Sistemler | 12 | 3 | 3 | 25 |
| Din Kült. ve Ahl. Bil. | 0 | 0 | 0 | 0 |
| Din ve İslam | 3 | 3 | 0 | 100 |
| İslam ve İbadet | 3 | 2 | 1 | 67 |

| | | Soru | Doğru | Yanlış | Boş | Net | Başarı |
|----------------|---|--------------------------------|-------|--------|-----|-------|--------|
| Fizik | | 10 | 3 | 3 | 4 | 2,25 | % 23 |
| Kimya | | 10 | 1 | 5 | 4 | -0,25 | % 0 |
| Biyoloji | | 10 | 0 | 1 | 9 | -0,25 | % 0 |
| TYT Fen | | 30 | 4 | 9 | 17 | 1,75 | % 6 |
| Cevap Anahtarı | B | DECAAEBBDDCEBCADDCCACEBCBBBDCA | | | | | |
| Cevaplarınız | | cCe E a DcdcdD d | | | | | |

| | S | D | Y | B% |
|---|---|---|---|-----|
| Fizik | 0 | 0 | 0 | 0 |
| Fizik Bilimi, Alt Alanları ve Fizik'in Diğer Disiplinlerle İlişkisi | 1 | 1 | 0 | 100 |
| Düzenli Doğrusal Hareket Kavramları | 1 | 0 | 1 | 0 |
| Düzenli Doğrusal Hareket | 1 | 0 | 0 | 0 |
| İvme | 1 | 0 | 0 | 0 |
| Kuvvet ve Özellikleri | 1 | 1 | 0 | 100 |
| Newton'un Hareket Yasaları | 1 | 0 | 1 | 0 |
| Sürtünme Kuvveti | 1 | 1 | 0 | 100 |
| İş, Enerji ve Güç | 2 | 0 | 0 | 0 |
| KONU BELİRTİLMEMİŞ | 1 | 0 | 1 | 0 |
| Kimya | 0 | 0 | 0 | 0 |
| Kimyanın Sembolik Dili | 1 | 0 | 1 | 0 |
| Kimya Uygulamalarında İş Sağlığı ve Güvenliği | 1 | 0 | 1 | 0 |
| Atom Modelleri | 1 | 1 | 0 | 100 |
| Atomun Yapısı | 1 | 0 | 0 | 0 |
| Periyodik Sistem | 3 | 0 | 2 | 0 |
| Güçlü Etkileşimler | 2 | 0 | 1 | 0 |
| Kimyasal Türler Arası Etkileşimlerin Sınıflandırılması | 1 | 0 | 0 | 0 |
| Biyoloji | 0 | 0 | 0 | 0 |
| Hücre Teorisi | 1 | 0 | 0 | 0 |
| Hücrenin Yapısı | 5 | 0 | 1 | 0 |
| Canlılardaki Temel Bileşikler | 4 | 0 | 0 | 0 |

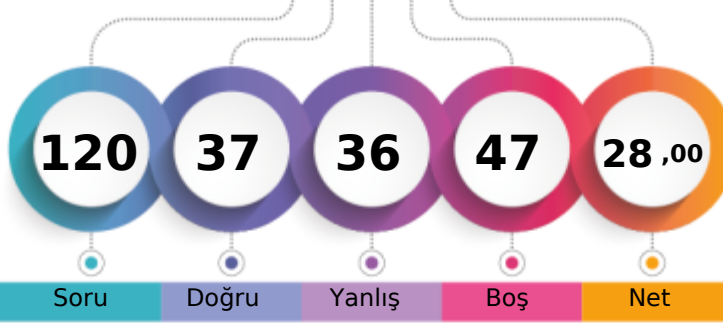

225,231 % 55,57

BAYBURT / BAYBURT MERKEZ
BAYBURT LİSESİ-9E - 582
ENES YASIN HATİPOĞLU

1. Öğrenci

Sizin yeriniz
(2667.)

Sonuncu Öğrenci

Soru Doğru Yanlış Boş Net

Şube Kurum İlçe İl Genel

Öğrenci Sıra No 17 19 19 19 2667 % 55,57

Sınava Katılan Öğrenci Sayısı 25 68 68 68 4799

| | | Soru | Doğru | Yanlış | Boş | Net | Başarı |
|-------------------|---|-------------------------------|-------|--------|-----|------|--------|
| TYT Türkçe | | 30 | 12 | 13 | 5 | 8,75 | % 29 |
| Cevap Anahtarı | B | ADBEABACBBBDCDAEDCEEDDCABBCEB | | | | | |
| Cevaplarınız | | ADccAeb B cbaAcEeCE cb ABBCae | | | | | |

| | S | D | Y | B% |
|------------------------------------|---|---|---|-----|
| Türkçe | 0 | 0 | 0 | 0 |
| Metne Sözcük Yerleştirme | 1 | 1 | 0 | 100 |
| Sözcükte Anlam | 1 | 0 | 1 | 0 |
| İki Cümleyi Birleştirme | 1 | 1 | 0 | 100 |
| Şiir | 7 | 2 | 4 | 29 |
| Yazım Kuralları | 2 | 0 | 2 | 0 |
| Roman | 2 | 1 | 1 | 50 |
| Noktalama İşaretleri | 2 | 1 | 0 | 50 |
| Paragrafa Cümle Yerleştirme | 1 | 0 | 0 | 0 |
| Paragrafta Ana Düşünce (Ana Fikir) | 1 | 0 | 1 | 0 |
| Sıfat (Ön Ad) | 3 | 2 | 0 | 67 |
| Masal | 2 | 2 | 0 | 100 |
| Fabl | 2 | 2 | 0 | 100 |
| Edat (İlgeç) - Bağlaç - Ünlem | 3 | 0 | 2 | 0 |
| Hikâye | 1 | 0 | 1 | 0 |
| KONU BELİRTİLMEMİŞ | 1 | 0 | 1 | 0 |

| | | Soru | Doğru | Yanlış | Boş | Net | Başarı |
|----------------------|---|--------------------------------|-------|--------|-----|------|--------|
| TYT Matematik | | 30 | 4 | 6 | 20 | 2,50 | % 8 |
| Cevap Anahtarı | B | EDECCEAABADBEEDACDCDDACBDAECBA | | | | | |
| Cevaplarınız | | b CCbA dA a c e | | | | | |

| | S | D | Y | B% |
|--|----|---|---|-----|
| Matematik-1 | 0 | 0 | 0 | 0 |
| Önemler ve Bileşik Önemler | 2 | 2 | 0 | 100 |
| Kümelerde İşlemler | 3 | 1 | 2 | 33 |
| Sayı Kümeleri | 2 | 0 | 0 | 0 |
| Bölünebilme Kuralları | 4 | 0 | 1 | 0 |
| Birinci Dereceden Denklemler ve Eşitsizlikler | 7 | 1 | 2 | 14 |
| Üslü İfadeler ve Denklemler | 10 | 0 | 1 | 0 |
| Denklemler ve Eşitsizliklerle İlgili Uygulamalar | 2 | 0 | 0 | 0 |

| | | Soru | Doğru | Yanlış | Boş | Net | Başarı |
|------------------------|---|--------------------------------|-------|--------|-----|-------|--------|
| Tarih-1 | | 12 | 9 | 3 | 0 | 8,25 | % 69 |
| Coğrafya-1 | | 12 | 0 | 5 | 7 | -1,25 | % 0 |
| Din Kült. ve Ahl. Bil. | | 6 | 5 | 1 | 0 | 4,75 | % 79 |
| TYT Sosyal | | 30 | 14 | 9 | 7 | 11,75 | % 39 |
| Cevap Anahtarı | B | BCEEADBADBABBCEADDCACCCBBDBDEA | | | | | |
| Cevaplarınız | | aCEEAbdABDABe cceb dDBDEA | | | | | |

| | S | D | Y | B% |
|-----------------------------------|----|---|---|-----|
| Tarih-1 | 0 | 0 | 0 | 0 |
| Tarih ve Zaman | 1 | 1 | 0 | 100 |
| İnsanlığın İlk Dönemleri | 1 | 1 | 0 | 100 |
| Orta Çağ'da Dünya | 6 | 3 | 3 | 50 |
| İlk ve Orta Çağlarda Türk Dünyası | 4 | 4 | 0 | 100 |
| Coğrafya-1 | 0 | 0 | 0 | 0 |
| Doğal Sistemler | 12 | 0 | 5 | 0 |
| Din Kült. ve Ahl. Bil. | 0 | 0 | 0 | 0 |
| Din ve İslam | 3 | 2 | 1 | 67 |
| İslam ve İbadet | 3 | 3 | 0 | 100 |

| | | Soru | Doğru | Yanlış | Boş | Net | Başarı |
|----------------|---|--------------------------------|-------|--------|-----|------|--------|
| Fizik | | 10 | 4 | 5 | 1 | 2,75 | % 28 |
| Kimya | | 10 | 2 | 2 | 6 | 1,50 | % 15 |
| Biyoloji | | 10 | 1 | 1 | 8 | 0,75 | % 8 |
| TYT Fen | | 30 | 7 | 8 | 15 | 5,00 | % 17 |
| Cevap Anahtarı | B | DECAAEBBDDCEBCADDDCACEBCBBBDCA | | | | | |
| Cevaplarınız | | cECdE BacC C e a b A | | | | | |

| | S | D | Y | B% |
|---|---|---|---|-----|
| Fizik | 0 | 0 | 0 | 0 |
| Fizik Bilimi, Alt Alanları ve Fizikğin Diğer Disiplinlerle İlişkisi | 1 | 1 | 0 | 100 |
| Düzenli Doğrusal Hareket Kavramları | 1 | 1 | 0 | 100 |
| Düzenli Doğrusal Hareket | 1 | 0 | 1 | 0 |
| İvme | 1 | 0 | 1 | 0 |
| Kuvvet ve Özellikleri | 1 | 0 | 1 | 0 |
| Newton'un Hareket Yasaları | 1 | 1 | 0 | 100 |
| Sürtünme Kuvveti | 1 | 1 | 0 | 100 |
| İş, Enerji ve Güç | 2 | 0 | 1 | 0 |
| KONU BELİRTİLMEMİŞ | 1 | 0 | 1 | 0 |
| Kimya | 0 | 0 | 0 | 0 |
| Kimyanın Sembolik Dili | 1 | 0 | 0 | 0 |
| Kimya Uygulamalarında İş Sağlığı ve Güvenliği | 1 | 1 | 0 | 100 |
| Atom Modelleri | 1 | 0 | 1 | 0 |
| Atomun Yapısı | 1 | 0 | 0 | 0 |
| Periyodik Sistem | 3 | 1 | 1 | 33 |
| Güçlü Etkileşimler | 2 | 0 | 0 | 0 |
| Kimyasal Türler Arası Etkileşimlerin Sınıflandırılması | 1 | 0 | 0 | 0 |
| Biyoloji | 0 | 0 | 0 | 0 |
| Hücre Teorisi | 1 | 0 | 1 | 0 |
| Hücrenin Yapısı | 5 | 1 | 0 | 20 |
| Canlılardaki Temel Bileşikler | 4 | 0 | 0 | 0 |

BAYBURT / BAYBURT MERKEZ
BAYBURT LİSESİ

-9E - 373
EREN EFE PEKMEZCİ

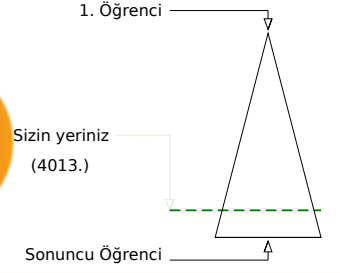
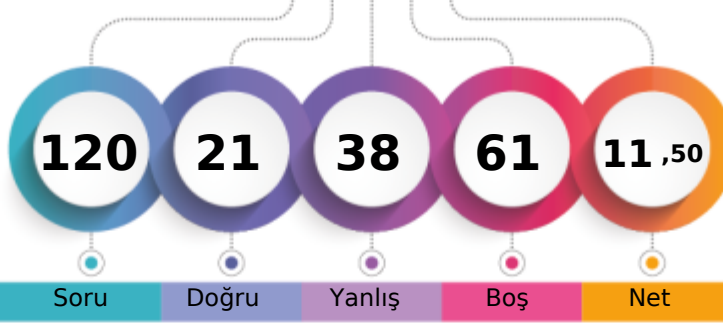

Soru Doğru Yanlış Boş Net

Şube Kurum İlçe İl Genel

Öğrenci Sıra No 25 54 54 54 4013 % 83,62

Sınava Katılan Öğrenci Sayısı 25 68 68 68 4799

| | | Soru | Doğru | Yanlış | Boş | Net | Başarı |
|-------------------|---|---------------------------------|-------|--------|-----|------|--------|
| TYT Türkçe | | 30 | 3 | 4 | 23 | 2,00 | % 7 |
| Cevap Anahtarı | A | DBABACEADDCBBBDCEADEABBCCDDCEBE | | | | | |
| Cevaplarınız | | Dabcb DE | | | | | |

| | S | D | Y | B% |
|------------------------------------|---|---|---|-----|
| Türkçe | 0 | 0 | 0 | 0 |
| Metne Sözcük Yerleştirme | 1 | 1 | 0 | 100 |
| Sözcükte Anlam | 1 | 0 | 1 | 0 |
| İki Cümleyi Birleştirme | 1 | 0 | 1 | 0 |
| Şiir | 7 | 2 | 2 | 29 |
| Yazım Kuralları | 2 | 0 | 0 | 0 |
| Roman | 2 | 0 | 0 | 0 |
| Noktalama İşaretleri | 2 | 0 | 0 | 0 |
| Paragrafa Cümle Yerleştirme | 1 | 0 | 0 | 0 |
| Paragrafta Ana Düşünce (Ana Fikir) | 1 | 0 | 0 | 0 |
| Sıfat (Ön Ad) | 3 | 0 | 0 | 0 |
| Masal | 2 | 0 | 0 | 0 |
| Fabl | 2 | 0 | 0 | 0 |
| Edat (İlgeç) - Bağlaç - Ünlem | 3 | 0 | 0 | 0 |
| Hikâye | 1 | 0 | 0 | 0 |
| KONU BELİRTİLMEMİŞ | 1 | 0 | 0 | 0 |

| | | Soru | Doğru | Yanlış | Boş | Net | Başarı |
|----------------------|---|--------------------------------|-------|--------|-----|------|--------|
| TYT Matematik | | 30 | 8 | 12 | 10 | 5,00 | % 17 |
| Cevap Anahtarı | A | CCAEEDEEBDBAADAADDACDCEDACBBAC | | | | | |
| Cevaplarınız | | CbAEaaEdaDcdAeE De d a a | | | | | |

| | S | D | Y | B% |
|--|----|---|---|----|
| Matematik-1 | 0 | 0 | 0 | 0 |
| Önemler ve Bileşik Önemler | 2 | 1 | 1 | 50 |
| Kümelerde İşlemler | 3 | 2 | 1 | 67 |
| Sayı Kümeleri | 2 | 1 | 1 | 50 |
| Bölünebilme Kuralları | 4 | 1 | 3 | 25 |
| Birinci Dereceden Denklemler ve Eşitsizlikler | 7 | 3 | 3 | 43 |
| Üslü İfadeler ve Denklemler | 10 | 0 | 2 | 0 |
| Denklemler ve Eşitsizliklerle İlgili Uygulamalar | 2 | 0 | 1 | 0 |

| | | Soru | Doğru | Yanlış | Boş | Net | Başarı |
|-------------------------------|---|--------------------------------|-------|--------|-----|-------|--------|
| Tarih-1 | | 12 | 2 | 4 | 6 | 1,00 | % 8 |
| Coğrafya-1 | | 12 | 0 | 7 | 5 | -1,75 | % 0 |
| Din Kült. ve Ahl. Bil. | | 6 | 1 | 3 | 2 | 0,25 | % 4 |
| TYT Sosyal | | 30 | 3 | 14 | 13 | -0,50 | % 0 |
| Cevap Anahtarı | A | EEBCBADAABBDDADCBACECBBCDCEADB | | | | | |
| Cevaplarınız | | cd d A Bd c cb e dceD ced | | | | | |

| | S | D | Y | B% |
|-----------------------------------|----|---|---|----|
| Tarih-1 | 0 | 0 | 0 | 0 |
| Tarih ve Zaman | 1 | 0 | 0 | 0 |
| İnsanlığın İlk Dönemleri | 1 | 0 | 0 | 0 |
| Orta Çağ'da Dünya | 6 | 1 | 3 | 17 |
| İlk ve Orta Çağlarda Türk Dünyası | 4 | 1 | 1 | 25 |
| Coğrafya-1 | 0 | 0 | 0 | 0 |
| Doğal Sistemler | 12 | 0 | 7 | 0 |
| Din Kült. ve Ahl. Bil. | 0 | 0 | 0 | 0 |
| Din ve İslam | 3 | 1 | 1 | 33 |
| İslam ve İbadet | 3 | 0 | 2 | 0 |

| | | Soru | Doğru | Yanlış | Boş | Net | Başarı |
|-----------------|---|--------------------------------|-------|--------|-----|-------|--------|
| Fizik | | 10 | 4 | 2 | 4 | 3,50 | % 35 |
| Kimya | | 10 | 3 | 4 | 3 | 2,00 | % 20 |
| Biyoloji | | 10 | 0 | 2 | 8 | -0,50 | % 0 |
| TYT Fen | | 30 | 7 | 8 | 15 | 5,00 | % 17 |
| Cevap Anahtarı | A | CAEDDDBEABACDDCEBCADECCBBBACBD | | | | | |
| Cevaplarınız | | CbE D b BAC bbca Dad | | | | | |

| | S | D | Y | B% |
|--|---|---|---|-----|
| Fizik | 0 | 0 | 0 | 0 |
| Fizik Bilimi, Alt Alanları ve Fizikçi Diğer Disiplinlerle İlişkisi | 1 | 1 | 0 | 100 |
| Düzensiz Doğrusal Hareket Kavramları | 1 | 1 | 0 | 100 |
| Düzensiz Doğrusal Hareket | 1 | 0 | 0 | 0 |
| İvme | 1 | 0 | 0 | 0 |
| Kuvvet ve Özellikleri | 1 | 1 | 0 | 100 |
| Newton'un Hareket Yasaları | 1 | 0 | 0 | 0 |
| Sürtünme Kuvveti | 1 | 0 | 1 | 0 |
| İş, Enerji ve Güç | 2 | 1 | 0 | 50 |
| KONU BELİRTİLMEMİŞ | 1 | 0 | 1 | 0 |
| Kimya | 0 | 0 | 0 | 0 |
| Kimyanın Sembolik Dili | 1 | 1 | 0 | 100 |
| Kimya Uygulamalarında İş Sağlığı ve Güvenliği | 1 | 1 | 0 | 100 |
| Atom Modelleri | 1 | 0 | 0 | 0 |
| Atomun Yapısı | 1 | 0 | 1 | 0 |
| Periyodik Sistem | 3 | 1 | 2 | 33 |
| Güçlü Etkileşimler | 2 | 0 | 1 | 0 |
| Kimyasal Türler Arası Etkileşimlerin Sınıflandırılması | 1 | 0 | 0 | 0 |
| Biyoloji | 0 | 0 | 0 | 0 |
| Hücre Teorisi | 1 | 0 | 1 | 0 |
| Hücrenin Yapısı | 5 | 0 | 1 | 0 |
| Canlılardaki Temel Bileşikler | 4 | 0 | 0 | 0 |

BAYBURT / BAYBURT MERKEZ
BAYBURT LİSESİ

-9E - 549
GÖKDENİZ YILD*

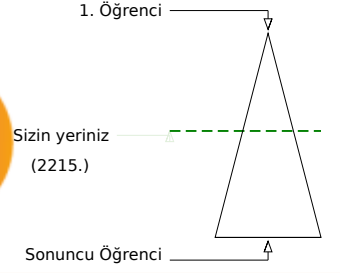
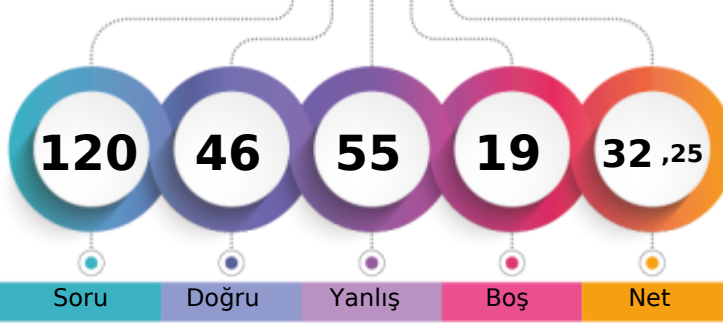

Soru Doğru Yanlış Boş Net

Şube Kurum İlçe İl Genel

Öğrenci Sıra No 11 12 12 12 2215 % 46,16

Sınava Katılan Öğrenci Sayısı 25 68 68 68 4799

| | | Soru | Doğru | Yanlış | Boş | Net | Başarı |
|-------------------|---|---------------------------------|-------|--------|-----|-------|--------|
| TYT Türkçe | | 30 | 18 | 12 | 0 | 15,00 | % 50 |
| Cevap Anahtarı | B | ADBEABACBBBDCDAEDDCCEEDDCABBCEB | | | | | |
| Cevaplarınız | | ADccbdACacaeCDAEDDCcEDebABBE | | | | | |

| | S | D | Y | B% |
|------------------------------------|---|---|---|-----|
| Türkçe | 0 | 0 | 0 | 0 |
| Metne Sözcük Yerleştirme | 1 | 1 | 0 | 100 |
| Sözcükte Anlam | 1 | 0 | 1 | 0 |
| İki Cümleyi Birleştirme | 1 | 1 | 0 | 100 |
| Şiir | 7 | 4 | 3 | 57 |
| Yazım Kuralları | 2 | 1 | 1 | 50 |
| Roman | 2 | 2 | 0 | 100 |
| Noktalama İşaretleri | 2 | 0 | 2 | 0 |
| Paragrafa Cümle Yerleştirme | 1 | 0 | 1 | 0 |
| Paragrafta Ana Düşünce (Ana Fikir) | 1 | 1 | 0 | 100 |
| Sıfat (Ön Ad) | 3 | 1 | 2 | 33 |
| Masal | 2 | 2 | 0 | 100 |
| Fabl | 2 | 1 | 1 | 50 |
| Edat (İlgeç) - Bağlaç - Ünlem | 3 | 2 | 1 | 67 |
| Hikâye | 1 | 1 | 0 | 100 |
| KONU BELİRTİLMEMİŞ | 1 | 1 | 0 | 100 |

| | | Soru | Doğru | Yanlış | Boş | Net | Başarı |
|----------------------|---|--------------------------------|-------|--------|-----|------|--------|
| TYT Matematik | | 30 | 7 | 4 | 19 | 6,00 | % 20 |
| Cevap Anahtarı | B | EDECCEAABADBEEDACDCDDACBDAECBA | | | | | |
| Cevaplarınız | | dDE EAA DA e e a | | | | | |

| | S | D | Y | B% |
|--|----|---|---|-----|
| Matematik-1 | 0 | 0 | 0 | 0 |
| Önemler ve Bileşik Önemler | 2 | 0 | 0 | 0 |
| Kümelerde İşlemler | 3 | 2 | 1 | 67 |
| Sayı Kümeleri | 2 | 2 | 0 | 100 |
| Bölünebilme Kuralları | 4 | 0 | 0 | 0 |
| Birinci Dereceden Denklemler ve Eşitsizlikler | 7 | 2 | 1 | 29 |
| Üslü İfadeler ve Denklemler | 10 | 1 | 2 | 10 |
| Denklemler ve Eşitsizliklerle İlgili Uygulamalar | 2 | 0 | 0 | 0 |

| | | Soru | Doğru | Yanlış | Boş | Net | Başarı |
|-------------------------------|---|--------------------------------|-------|--------|-----|-------|--------|
| Tarih-1 | | 12 | 6 | 6 | 0 | 4,50 | % 38 |
| Coğrafya-1 | | 12 | 4 | 8 | 0 | 2,00 | % 17 |
| Din Kült. ve Ahl. Bil. | | 6 | 4 | 2 | 0 | 3,50 | % 58 |
| TYT Sosyal | | 30 | 14 | 16 | 0 | 10,00 | % 33 |
| Cevap Anahtarı | B | BCEEADBADBABBCEADDACCBBBCDBDEA | | | | | |
| Cevaplarınız | | aCcEAecAcaABBCcbcebbeCdBCDBeEc | | | | | |

| | S | D | Y | B% |
|-----------------------------------|----|---|---|-----|
| Tarih-1 | 0 | 0 | 0 | 0 |
| Tarih ve Zaman | 1 | 1 | 0 | 100 |
| İnsanlığın İlk Dönemleri | 1 | 0 | 1 | 0 |
| Orta Çağ'da Dünya | 6 | 3 | 3 | 50 |
| İlk ve Orta Çağlarda Türk Dünyası | 4 | 2 | 2 | 50 |
| Coğrafya-1 | 0 | 0 | 0 | 0 |
| Doğal Sistemler | 12 | 4 | 8 | 33 |
| Din Kült. ve Ahl. Bil. | 0 | 0 | 0 | 0 |
| Din ve İslam | 3 | 3 | 0 | 100 |
| İslam ve İbadet | 3 | 1 | 2 | 33 |

| | | Soru | Doğru | Yanlış | Boş | Net | Başarı |
|-----------------|---|--------------------------------|-------|--------|-----|-------|--------|
| Fizik | | 10 | 4 | 6 | 0 | 2,50 | % 25 |
| Kimya | | 10 | 2 | 8 | 0 | 0,00 | % 0 |
| Biyoloji | | 10 | 1 | 9 | 0 | -1,25 | % 0 |
| TYT Fen | | 30 | 7 | 23 | 0 | 1,25 | % 4 |
| Cevap Anahtarı | B | DECAAEBBDDCEBCADDDCACEBCBBBDCA | | | | | |
| Cevaplarınız | | eECeeEBecebdacDcDebdCdeaedeced | | | | | |

| | S | D | Y | B% |
|--|---|---|---|-----|
| Fizik | 0 | 0 | 0 | 0 |
| Fizik Bilimi, Alt Alanları ve Fiziyin Diğer Disiplinlerle İlişkisi | 1 | 1 | 0 | 100 |
| Düzenli Doğrusal Hareket Kavramları | 1 | 1 | 0 | 100 |
| Düzenli Doğrusal Hareket | 1 | 0 | 1 | 0 |
| İvme | 1 | 0 | 1 | 0 |
| Kuvvet ve Özellikleri | 1 | 0 | 1 | 0 |
| Newton'un Hareket Yasaları | 1 | 0 | 1 | 0 |
| Sürtünme Kuvveti | 1 | 1 | 0 | 100 |
| İş, Enerji ve Güç | 2 | 1 | 1 | 50 |
| KONU BELİRTİLMEMİŞ | 1 | 0 | 1 | 0 |
| Kimya | 0 | 0 | 0 | 0 |
| Kimyanın Sembolik Dili | 1 | 0 | 1 | 0 |
| Kimya Uygulamalarında İş Sağlığı ve Güvenliği | 1 | 1 | 0 | 100 |
| Atom Modelleri | 1 | 0 | 1 | 0 |
| Atomun Yapısı | 1 | 1 | 0 | 100 |
| Periyodik Sistem | 3 | 0 | 3 | 0 |
| Güçlü Etkileşimler | 2 | 0 | 2 | 0 |
| Kimyasal Türler Arası Etkileşimlerin Sınıflandırılması | 1 | 0 | 1 | 0 |
| Biyoloji | 0 | 0 | 0 | 0 |
| Hücre Teorisi | 1 | 0 | 1 | 0 |
| Hücrenin Yapısı | 5 | 1 | 4 | 20 |
| Canlılardaki Temel Bileşikler | 4 | 0 | 4 | 0 |

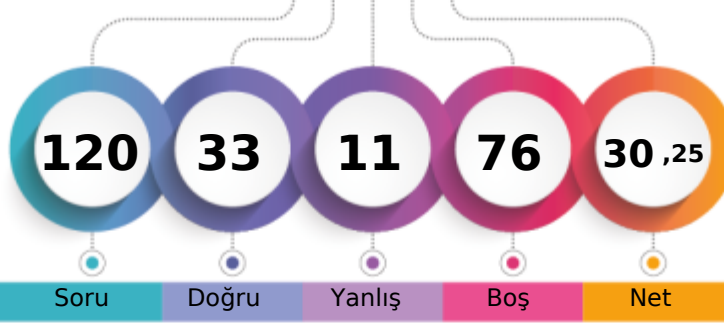

1. Öğrenci

Sizin yeriniz
(2438.)

Sonuncu Öğrenci

Soru Doğru Yanlış Boş Net

Şube Kurum İlçe İl Genel

Öğrenci Sıra No 14 16 16 16 2438 % 50,80

Sınava Katılan Öğrenci Sayısı 25 68 68 68 4799

| | | Soru | Doğru | Yanlış | Boş | Net | Başarı |
|-------------------|---|-------------------------------|-------|--------|-----|-------|--------|
| TYT Türkçe | | 30 | 16 | 4 | 10 | 15,00 | % 50 |
| Cevap Anahtarı | B | ADBEABACBBBDCDAEDCEEDDCABBCEB | | | | | |
| Cevaplarınız | | eDBc C BBc DADED E ABBCEa | | | | | |

| | S | D | Y | B% |
|------------------------------------|---|---|---|-----|
| Türkçe | 0 | 0 | 0 | 0 |
| Metne Sözcük Yerleştirme | 1 | 1 | 0 | 100 |
| Sözcükte Anlam | 1 | 1 | 0 | 100 |
| İki Cümleyi Birleştirme | 1 | 0 | 1 | 0 |
| Şiir | 7 | 3 | 1 | 43 |
| Yazım Kuralları | 2 | 0 | 1 | 0 |
| Roman | 2 | 2 | 0 | 100 |
| Noktalama İşaretleri | 2 | 1 | 0 | 50 |
| Paragrafa Cümle Yerleştirme | 1 | 1 | 0 | 100 |
| Paragrafta Ana Düşünce (Ana Fikir) | 1 | 1 | 0 | 100 |
| Sıfat (Ön Ad) | 3 | 0 | 0 | 0 |
| Masal | 2 | 2 | 0 | 100 |
| Fabl | 2 | 2 | 0 | 100 |
| Edat (İlgeç) - Bağlaç - Ünlem | 3 | 1 | 0 | 33 |
| Hikâye | 1 | 0 | 1 | 0 |
| KONU BELİRTİLMEMİŞ | 1 | 1 | 0 | 100 |

| | | Soru | Doğru | Yanlış | Boş | Net | Başarı |
|----------------------|---|--------------------------------|-------|--------|-----|------|--------|
| TYT Matematik | | 30 | 0 | 0 | 30 | 0,00 | % 0 |
| Cevap Anahtarı | B | EDECCEAABADBEEDACDCDDACBDAECBA | | | | | |
| Cevaplarınız | | | | | | | |

| | S | D | Y | B% |
|--|----|---|---|----|
| Matematik-1 | 0 | 0 | 0 | 0 |
| Önemler ve Bileşik Önemler | 2 | 0 | 0 | 0 |
| Kümelerde İşlemler | 3 | 0 | 0 | 0 |
| Sayı Kümeleri | 2 | 0 | 0 | 0 |
| Bölünebilirlik Kuralları | 4 | 0 | 0 | 0 |
| Birinci Dereceden Denklemler ve Eşitsizlikler | 7 | 0 | 0 | 0 |
| Üslü İfadeler ve Denklemler | 10 | 0 | 0 | 0 |
| Denklemler ve Eşitsizliklerle İlgili Uygulamalar | 2 | 0 | 0 | 0 |

| | | Soru | Doğru | Yanlış | Boş | Net | Başarı |
|------------------------|---|--------------------------------|-------|--------|-----|-------|--------|
| Tarih-1 | | 12 | 7 | 2 | 3 | 6,50 | % 54 |
| Coğrafya-1 | | 12 | 3 | 1 | 8 | 2,75 | % 23 |
| Din Kült. ve Ahl. Bil. | | 6 | 5 | 0 | 1 | 5,00 | % 83 |
| TYT Sosyal | | 30 | 15 | 3 | 12 | 14,25 | % 48 |
| Cevap Anahtarı | B | BCEEADBADBABBCEADDCACCCBBDBDEA | | | | | |
| Cevaplarınız | | aE Ae ABDAB D Ce B DBDEA | | | | | |

| | S | D | Y | B% |
|-----------------------------------|----|---|---|-----|
| Tarih-1 | 0 | 0 | 0 | 0 |
| Tarih ve Zaman | 1 | 0 | 0 | 0 |
| İnsanlığın İlk Dönemleri | 1 | 1 | 0 | 100 |
| Orta Çağ'da Dünya | 6 | 2 | 2 | 33 |
| İlk ve Orta Çağlarda Türk Dünyası | 4 | 4 | 0 | 100 |
| Coğrafya-1 | 0 | 0 | 0 | 0 |
| Doğal Sistemler | 12 | 3 | 1 | 25 |
| Din Kült. ve Ahl. Bil. | 0 | 0 | 0 | 0 |
| Din ve İslam | 3 | 2 | 0 | 67 |
| İslam ve İbadet | 3 | 3 | 0 | 100 |

| | | Soru | Doğru | Yanlış | Boş | Net | Başarı |
|----------------|---|--------------------------------|-------|--------|-----|------|--------|
| Fizik | | 10 | 1 | 4 | 5 | 0,00 | % 0 |
| Kimya | | 10 | 1 | 0 | 9 | 1,00 | % 10 |
| Biyoloji | | 10 | 0 | 0 | 10 | 0,00 | % 0 |
| TYT Fen | | 30 | 2 | 4 | 24 | 1,00 | % 3 |
| Cevap Anahtarı | B | DECAAEBBDDCEBCADDDCACEBCBBBDCA | | | | | |
| Cevaplarınız | | adC b c C | | | | | |

| | S | D | Y | B% |
|--|---|---|---|-----|
| Fizik | 0 | 0 | 0 | 0 |
| Fizik Bilimi, Alt Alanları ve Fizikçi Diğer Disiplinlerle İlişkisi | 1 | 1 | 0 | 100 |
| Düzenli Doğrusal Hareket Kavramları | 1 | 0 | 1 | 0 |
| Düzenli Doğrusal Hareket | 1 | 0 | 1 | 0 |
| İvme | 1 | 0 | 0 | 0 |
| Kuvvet ve Özellikleri | 1 | 0 | 1 | 0 |
| Newton'un Hareket Yasaları | 1 | 0 | 0 | 0 |
| Sürtünme Kuvveti | 1 | 0 | 1 | 0 |
| İş, Enerji ve Güç | 2 | 0 | 0 | 0 |
| KONU BELİRTİLMEMİŞ | 1 | 0 | 0 | 0 |
| Kimya | 0 | 0 | 0 | 0 |
| Kimyanın Sembolik Dili | 1 | 0 | 0 | 0 |
| Kimya Uygulamalarında İş Sağlığı ve Güvenliği | 1 | 1 | 0 | 100 |
| Atom Modelleri | 1 | 0 | 0 | 0 |
| Atomun Yapısı | 1 | 0 | 0 | 0 |
| Periyodik Sistem | 3 | 0 | 0 | 0 |
| Güçlü Etkileşimler | 2 | 0 | 0 | 0 |
| Kimyasal Türler Arası Etkileşimlerin Sınıflandırılması | 1 | 0 | 0 | 0 |
| Biyoloji | 0 | 0 | 0 | 0 |
| Hücre Teorisi | 1 | 0 | 0 | 0 |
| Hücrenin Yapısı | 5 | 0 | 0 | 0 |
| Canlılardaki Temel Bileşikler | 4 | 0 | 0 | 0 |

BAYBURT / BAYBURT MERKEZ
BAYBURT LİSESİ

-9E - 575
KEREM ANTIKA

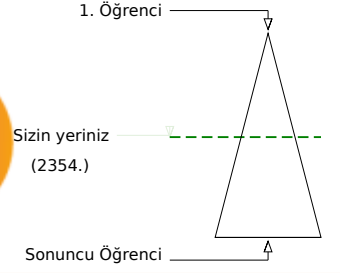
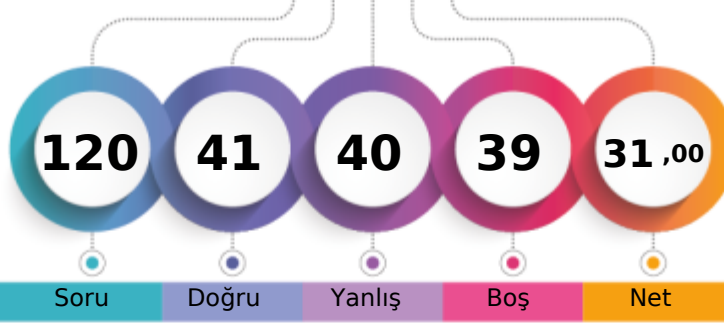

Soru Doğru Yanlış Boş Net

Şube Kurum İlçe İl Genel

Öğrenci Sıra No 12 13 13 13 2354 % 49,05

Sınava Katılan Öğrenci Sayısı 25 68 68 68 4799

| | | Soru | Doğru | Yanlış | Boş | Net | Başarı |
|-------------------|---|-------------------------------|-------|--------|-----|-------|--------|
| TYT Türkçe | | 30 | 16 | 8 | 6 | 14,00 | % 47 |
| Cevap Anahtarı | B | ADBEABACBBBDCDAEDCEEDDCABBCEB | | | | | |
| Cevaplarınız | | ADBd AbBB aCDA EDbdEcc ABd EB | | | | | |

| | S | D | Y | B% |
|------------------------------------|---|---|---|-----|
| Türkçe | 0 | 0 | 0 | 0 |
| Metne Sözcük Yerleştirme | 1 | 1 | 0 | 100 |
| Sözcükte Anlam | 1 | 1 | 0 | 100 |
| İki Cümleyi Birleştirme | 1 | 1 | 0 | 100 |
| Şiir | 7 | 2 | 2 | 29 |
| Yazım Kuralları | 2 | 1 | 1 | 50 |
| Roman | 2 | 2 | 0 | 100 |
| Noktalama İşaretleri | 2 | 1 | 0 | 50 |
| Paragrafa Cümle Yerleştirme | 1 | 1 | 0 | 100 |
| Paragrafta Ana Düşünce (Ana Fikir) | 1 | 1 | 0 | 100 |
| Sıfat (Ön Ad) | 3 | 0 | 2 | 0 |
| Masal | 2 | 2 | 0 | 100 |
| Fabl | 2 | 0 | 1 | 0 |
| Edat (İlgeç) - Bağlaç - Ünlem | 3 | 1 | 2 | 33 |
| Hikâye | 1 | 1 | 0 | 100 |
| KONU BELİRTİLMEMİŞ | 1 | 1 | 0 | 100 |

| | | Soru | Doğru | Yanlış | Boş | Net | Başarı |
|----------------------|---|--------------------------------|-------|--------|-----|------|--------|
| TYT Matematik | | 30 | 8 | 7 | 15 | 6,25 | % 21 |
| Cevap Anahtarı | B | EDECCEAABADBEEDACDCDDACBDAECBA | | | | | |
| Cevaplarınız | | EDc b Ae AD E aAd cDd | | | | | |

| | S | D | Y | B% |
|--|----|---|---|----|
| Matematik-1 | 0 | 0 | 0 | 0 |
| Önemler ve Bileşik Önemler | 2 | 0 | 1 | 0 |
| Kümelerde İşlemler | 3 | 2 | 0 | 67 |
| Sayı Kümeleri | 2 | 1 | 1 | 50 |
| Bölünebilme Kuralları | 4 | 2 | 0 | 50 |
| Birinci Dereceden Denklemler ve Eşitsizlikler | 7 | 2 | 4 | 29 |
| Üslü İfadeler ve Denklemler | 10 | 1 | 1 | 10 |
| Denklemler ve Eşitsizliklerle İlgili Uygulamalar | 2 | 0 | 0 | 0 |

| | | Soru | Doğru | Yanlış | Boş | Net | Başarı |
|-----------------------|---|--------------------------------|-------|--------|-----|------|--------|
| Tarih-1 | | 12 | 7 | 2 | 3 | 6,50 | % 54 |
| Coğrafya-1 | | 12 | 2 | 6 | 4 | 0,50 | % 4 |
| Din Kül. ve Ahl. Bil. | | 6 | 1 | 4 | 1 | 0,00 | % 0 |
| TYT Sosyal | | 30 | 10 | 12 | 8 | 7,00 | % 23 |
| Cevap Anahtarı | B | BCEEADBABDABBCEADDCACCCBBDBDEA | | | | | |
| Cevaplarınız | | CEE eBA DbB b cDd CbecdcBe e | | | | | |

| | S | D | Y | B% |
|-----------------------------------|----|---|---|-----|
| Tarih-1 | 0 | 0 | 0 | 0 |
| Tarih ve Zaman | 1 | 1 | 0 | 100 |
| İnsanlığın İlk Dönemleri | 1 | 1 | 0 | 100 |
| Orta Çağ'da Dünya | 6 | 3 | 1 | 50 |
| İlk ve Orta Çağlarda Türk Dünyası | 4 | 2 | 1 | 50 |
| Coğrafya-1 | 0 | 0 | 0 | 0 |
| Doğal Sistemler | 12 | 2 | 6 | 17 |
| Din Kül. ve Ahl. Bil. | 0 | 0 | 0 | 0 |
| Din ve İslam | 3 | 1 | 2 | 33 |
| İslam ve İbadet | 3 | 0 | 2 | 0 |

| | | Soru | Doğru | Yanlış | Boş | Net | Başarı |
|----------------|---|--------------------------------|-------|--------|-----|-------|--------|
| Fizik | | 10 | 4 | 3 | 3 | 3,25 | % 33 |
| Kimya | | 10 | 2 | 5 | 3 | 0,75 | % 8 |
| Biyoloji | | 10 | 1 | 5 | 4 | -0,25 | % 0 |
| TYT Fen | | 30 | 7 | 13 | 10 | 3,75 | % 13 |
| Cevap Anahtarı | B | DECAAEBBDDCEBCADDDCACEBCBBBDCA | | | | | |
| Cevaplarınız | | EC eE ceD c CceDb d Eab e eb | | | | | |

| | S | D | Y | B% |
|--|---|---|---|-----|
| Fizik | 0 | 0 | 0 | 0 |
| Fizik Bilimi, Alt Alanları ve Fizikün Diğer Disiplinlerle İlişkisi | 1 | 1 | 0 | 100 |
| Düzenli Doğrusal Hareket Kavramları | 1 | 1 | 0 | 100 |
| Düzenli Doğrusal Hareket | 1 | 0 | 0 | 0 |
| İvme | 1 | 0 | 1 | 0 |
| Kuvvet ve Özellikleri | 1 | 1 | 0 | 100 |
| Newton'un Hareket Yasaları | 1 | 0 | 1 | 0 |
| Sürtünme Kuvveti | 1 | 1 | 0 | 100 |
| İş, Enerji ve Güç | 2 | 0 | 1 | 0 |
| KONU BELİRTİLMEMİŞ | 1 | 0 | 0 | 0 |
| Kimya | 0 | 0 | 0 | 0 |
| Kimyanın Sembolik Dili | 1 | 0 | 1 | 0 |
| Kimya Uygulamalarında İş Sağlığı ve Güvenliği | 1 | 1 | 0 | 100 |
| Atom Modelleri | 1 | 0 | 1 | 0 |
| Atomun Yapısı | 1 | 1 | 0 | 100 |
| Periyodik Sistem | 3 | 0 | 2 | 0 |
| Güçlü Etkileşimler | 2 | 0 | 0 | 0 |
| Kimyasal Türler Arası Etkileşimlerin Sınıflandırılması | 1 | 0 | 1 | 0 |
| Biyoloji | 0 | 0 | 0 | 0 |
| Hücre Teorisi | 1 | 1 | 0 | 100 |
| Hücrenin Yapısı | 5 | 0 | 3 | 0 |
| Canlılardaki Temel Bileşikler | 4 | 0 | 2 | 0 |

BAYBURT / BAYBURT MERKEZ
BAYBURT LİSESİ

-9E - 553
KEREM BÜYÜKDAĞ

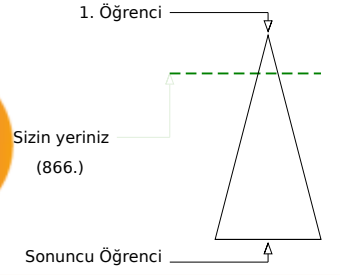
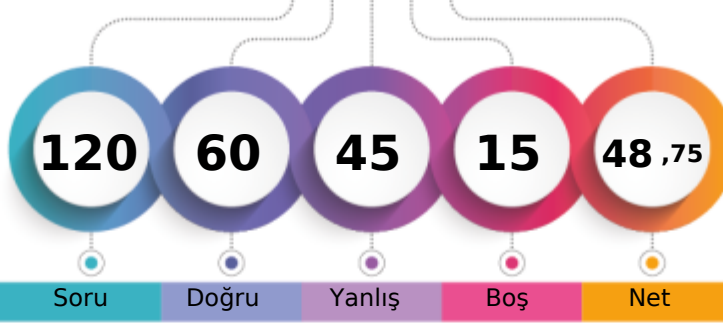

Soru Doğru Yanlış Boş Net

Şube Kurum İlçe İl Genel

Öğrenci Sıra No 3 3 3 3 866 % 18,05

Sınava Katılan Öğrenci Sayısı 25 68 68 68 4799

| | | Soru | Doğru | Yanlış | Boş | Net | Başarı |
|-------------------|---|---------------------------------|-------|--------|-----|-------|--------|
| TYT Türkçe | | 30 | 17 | 8 | 5 | 15,00 | % 50 |
| Cevap Anahtarı | A | DBABACEADDCBBBDCEADEABBCCDDCEBE | | | | | |
| Cevaplarınız | | DBe A d eDCaBDC ADEAdBeDb EBE | | | | | |

| | S | D | Y | B% |
|------------------------------------|---|---|---|-----|
| Türkçe | 0 | 0 | 0 | 0 |
| Metne Sözcük Yerleştirme | 1 | 1 | 0 | 100 |
| Sözcükte Anlam | 1 | 1 | 0 | 100 |
| İki Cümleyi Birleştirme | 1 | 0 | 1 | 0 |
| Şiir | 7 | 3 | 1 | 43 |
| Yazım Kuralları | 2 | 1 | 1 | 50 |
| Roman | 2 | 2 | 0 | 100 |
| Noktalama İşaretleri | 2 | 0 | 2 | 0 |
| Paragrafa Cümle Yerleştirme | 1 | 1 | 0 | 100 |
| Paragrafta Ana Düşünce (Ana Fikir) | 1 | 1 | 0 | 100 |
| Sıfat (Ön Ad) | 3 | 1 | 0 | 33 |
| Masal | 2 | 1 | 1 | 50 |
| Fabl | 2 | 1 | 1 | 50 |
| Edat (İlgeç) - Bağlaç - Ünlem | 3 | 2 | 1 | 67 |
| Hikâye | 1 | 1 | 0 | 100 |
| KONU BELİRTİLMEMİŞ | 1 | 1 | 0 | 100 |

| | | Soru | Doğru | Yanlış | Boş | Net | Başarı |
|----------------------|---|--------------------------------|-------|--------|-----|------|--------|
| TYT Matematik | | 30 | 12 | 17 | 1 | 7,75 | % 26 |
| Cevap Anahtarı | A | CCAEEDEEBDBAADAEDDADDCEDACBBAC | | | | | |
| Cevaplarınız | | CbAEEDcEaDeeAaadDcAae aDdeBeed | | | | | |

| | S | D | Y | B% |
|--|----|---|---|-----|
| Matematik-1 | 0 | 0 | 0 | 0 |
| Önemler ve Bileşik Önemler | 2 | 1 | 1 | 50 |
| Kümelerde İşlemler | 3 | 3 | 0 | 100 |
| Sayı Kümeleri | 2 | 1 | 1 | 50 |
| Bölünebilirlik Kuralları | 4 | 2 | 2 | 50 |
| Birinci Dereceden Denklemler ve Eşitsizlikler | 7 | 2 | 5 | 29 |
| Üslü İfadeler ve Denklemler | 10 | 3 | 6 | 30 |
| Denklemler ve Eşitsizliklerle İlgili Uygulamalar | 2 | 0 | 2 | 0 |

| | | Soru | Doğru | Yanlış | Boş | Net | Başarı |
|------------------------|---|--------------------------------|-------|--------|-----|-------|--------|
| Tarih-1 | | 12 | 11 | 1 | 0 | 10,75 | % 90 |
| Coğrafya-1 | | 12 | 4 | 7 | 1 | 2,25 | % 19 |
| Din Kült. ve Ahl. Bil. | | 6 | 6 | 0 | 0 | 6,00 | % 100 |
| TYT Sosyal | | 30 | 21 | 8 | 1 | 19,00 | % 63 |
| Cevap Anahtarı | A | EEBCBADAABBDDADCBACEBBDCEADB | | | | | |
| Cevaplarınız | | EEBCBAeAABBDCdDdBAddae CDCEADB | | | | | |

| | S | D | Y | B% |
|-----------------------------------|----|---|---|-----|
| Tarih-1 | 0 | 0 | 0 | 0 |
| Tarih ve Zaman | 1 | 1 | 0 | 100 |
| İnsanlığın İlk Dönemleri | 1 | 1 | 0 | 100 |
| Orta Çağ'da Dünya | 6 | 5 | 1 | 83 |
| İlk ve Orta Çağlarda Türk Dünyası | 4 | 4 | 0 | 100 |
| Coğrafya-1 | 0 | 0 | 0 | 0 |
| Doğal Sistemler | 12 | 4 | 7 | 33 |
| Din Kült. ve Ahl. Bil. | 0 | 0 | 0 | 0 |
| Din ve İslam | 3 | 3 | 0 | 100 |
| İslam ve İbadet | 3 | 3 | 0 | 100 |

| | | Soru | Doğru | Yanlış | Boş | Net | Başarı |
|----------------|---|--------------------------------|-------|--------|-----|------|--------|
| Fizik | | 10 | 5 | 3 | 2 | 4,25 | % 43 |
| Kimya | | 10 | 3 | 5 | 2 | 1,75 | % 18 |
| Biyoloji | | 10 | 2 | 4 | 4 | 1,00 | % 10 |
| TYT Fen | | 30 | 10 | 12 | 8 | 7,00 | % 23 |
| Cevap Anahtarı | A | CAEDDDBEABACDDCEBCADECCBBBACBD | | | | | |
| Cevaplarınız | | CAE eDcaA cCeDe a dDEeb eB e | | | | | |

| | S | D | Y | B% |
|---|---|---|---|-----|
| Fizik | 0 | 0 | 0 | 0 |
| Fizik Bilimi, Alt Alanları ve Fizik'in Diğer Disiplinlerle İlişkisi | 1 | 1 | 0 | 100 |
| Düzensiz Doğrusal Hareket Kavramları | 1 | 1 | 0 | 100 |
| Düzensiz Doğrusal Hareket | 1 | 0 | 0 | 0 |
| İvme | 1 | 0 | 1 | 0 |
| Kuvvet ve Özellikleri | 1 | 1 | 0 | 100 |
| Newton'un Hareket Yasaları | 1 | 0 | 1 | 0 |
| Sürtünme Kuvveti | 1 | 0 | 1 | 0 |
| İş, Enerji ve Güç | 2 | 1 | 0 | 50 |
| KONU BELİRTİLMEMİŞ | 1 | 1 | 0 | 100 |
| Kimya | 0 | 0 | 0 | 0 |
| Kimyanın Sembolik Dili | 1 | 0 | 1 | 0 |
| Kimya Uygulamalarında İş Sağlığı ve Güvenliği | 1 | 1 | 0 | 100 |
| Atom Modelleri | 1 | 0 | 1 | 0 |
| Atomun Yapısı | 1 | 1 | 0 | 100 |
| Periyodik Sistem | 3 | 1 | 1 | 33 |
| Güçlü Etkileşimler | 2 | 0 | 1 | 0 |
| Kimyasal Türler Arası Etkileşimlerin Sınıflandırılması | 1 | 0 | 1 | 0 |
| Biyoloji | 0 | 0 | 0 | 0 |
| Hücre Teorisi | 1 | 1 | 0 | 100 |
| Hücrenin Yapısı | 5 | 0 | 2 | 0 |
| Canlılardaki Temel Bileşikler | 4 | 1 | 2 | 25 |

BAYBURT / BAYBURT MERKEZ
BAYBURT LİSESİ

-9E - 515
M EMİN ÖZER

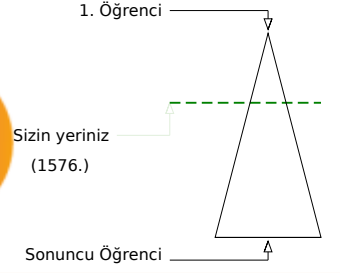
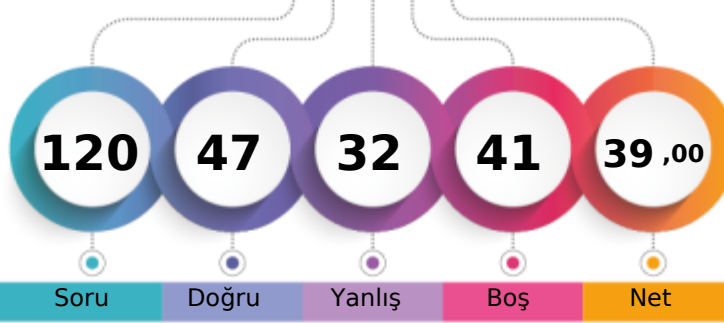

Soru Doğru Yanlış Boş Net

Şube Kurum İlçe İl Genel

Öğrenci Sıra No 6 6 6 6 1576 % 32,84

Sınava Katılan Öğrenci Sayısı 25 68 68 68 4799

| | | Soru | Doğru | Yanlış | Boş | Net | Başarı |
|-------------------|---|---------------------------------|-------|--------|-----|-------|--------|
| TYT Türkçe | | 30 | 18 | 5 | 7 | 16,75 | % 56 |
| Cevap Anahtarı | A | DBABACEADDCBBBDCEADEABBCCDDCEBE | | | | | |
| Cevaplarınız | | DBABbCcceDCBaBD AD ABB EBE | | | | | |

| | S | D | Y | B% |
|------------------------------------|---|---|---|-----|
| Türkçe | 0 | 0 | 0 | 0 |
| Metne Sözcük Yerleştirme | 1 | 1 | 0 | 100 |
| Sözcükte Anlam | 1 | 1 | 0 | 100 |
| İki Cümleyi Birleştirme | 1 | 1 | 0 | 100 |
| Şiir | 7 | 3 | 3 | 43 |
| Yazım Kuralları | 2 | 1 | 1 | 50 |
| Roman | 2 | 2 | 0 | 100 |
| Noktalama İşaretleri | 2 | 1 | 1 | 50 |
| Paragrafa Cümle Yerleştirme | 1 | 1 | 0 | 100 |
| Paragrafta Ana Düşünce (Ana Fikir) | 1 | 1 | 0 | 100 |
| Sıfat (Ön Ad) | 3 | 0 | 0 | 0 |
| Masal | 2 | 2 | 0 | 100 |
| Fabl | 2 | 1 | 0 | 50 |
| Edat (İlgeç) - Bağlaç - Ünlem | 3 | 1 | 0 | 33 |
| Hikâye | 1 | 1 | 0 | 100 |
| KONU BELİRTİLMEMİŞ | 1 | 1 | 0 | 100 |

| | | Soru | Doğru | Yanlış | Boş | Net | Başarı |
|----------------------|---|--------------------------------|-------|--------|-----|------|--------|
| TYT Matematik | | 30 | 7 | 16 | 7 | 3,00 | % 10 |
| Cevap Anahtarı | A | CCAEEDEEBDBAADAADDACDCEDACBBAC | | | | | |
| Cevaplarınız | | ebAbEDEbeDcAAadb*c b db c a | | | | | |

| | S | D | Y | B% |
|--|----|---|---|-----|
| Matematik-1 | 0 | 0 | 0 | 0 |
| Önemler ve Bileşik Önemler | 2 | 0 | 2 | 0 |
| Kümelerde İşlemler | 3 | 2 | 1 | 67 |
| Sayı Kümeleri | 2 | 2 | 0 | 100 |
| Bölünebilme Kuralları | 4 | 1 | 3 | 25 |
| Birinci Dereceden Denklemler ve Eşitsizlikler | 7 | 2 | 5 | 29 |
| Üslü İfadeler ve Denklemler | 10 | 0 | 5 | 0 |
| Denklemler ve Eşitsizliklerle İlgili Uygulamalar | 2 | 0 | 0 | 0 |

| | | Soru | Doğru | Yanlış | Boş | Net | Başarı |
|-------------------------------|---|--------------------------------|-------|--------|-----|-------|--------|
| Tarih-1 | | 12 | 11 | 1 | 0 | 10,75 | % 90 |
| Coğrafya-1 | | 12 | 4 | 1 | 7 | 3,75 | % 31 |
| Din Kült. ve Ahl. Bil. | | 6 | 3 | 2 | 1 | 2,50 | % 42 |
| TYT Sosyal | | 30 | 18 | 4 | 8 | 17,00 | % 57 |
| Cevap Anahtarı | A | EEBCBADAABBDDADCBACECBBCDCEADB | | | | | |
| Cevaplarınız | | EEBCaADAABBDD DCB c DaEb B | | | | | |

| | S | D | Y | B% |
|-----------------------------------|----|---|---|-----|
| Tarih-1 | 0 | 0 | 0 | 0 |
| Tarih ve Zaman | 1 | 1 | 0 | 100 |
| İnsanlığın İlk Dönemleri | 1 | 1 | 0 | 100 |
| Orta Çağ'da Dünya | 6 | 5 | 1 | 83 |
| İlk ve Orta Çağlarda Türk Dünyası | 4 | 4 | 0 | 100 |
| Coğrafya-1 | 0 | 0 | 0 | 0 |
| Doğal Sistemler | 12 | 4 | 1 | 33 |
| Din Kült. ve Ahl. Bil. | 0 | 0 | 0 | 0 |
| Din ve İslam | 3 | 2 | 1 | 67 |
| İslam ve İbadet | 3 | 1 | 1 | 33 |

| | | Soru | Doğru | Yanlış | Boş | Net | Başarı |
|-----------------|---|--------------------------------|-------|--------|-----|-------|--------|
| Fizik | | 10 | 1 | 6 | 3 | -0,50 | % 0 |
| Kimya | | 10 | 3 | 0 | 7 | 3,00 | % 30 |
| Biyoloji | | 10 | 0 | 1 | 9 | -0,25 | % 0 |
| TYT Fen | | 30 | 4 | 7 | 19 | 2,25 | % 8 |
| Cevap Anahtarı | A | CAEDDDBEABACDDCEBCADECCBBBACBD | | | | | |
| Cevaplarınız | | Ce eeb b c c D B b | | | | | |

| | S | D | Y | B% |
|---|---|---|---|-----|
| Fizik | 0 | 0 | 0 | 0 |
| Fizik Bilimi, Alt Alanları ve Fizikğin Diğer Disiplinlerle İlişkisi | 1 | 1 | 0 | 100 |
| Düzensiz Doğrusal Hareket Kavramları | 1 | 0 | 0 | 0 |
| Düzensiz Doğrusal Hareket | 1 | 0 | 1 | 0 |
| İvme | 1 | 0 | 1 | 0 |
| Kuvvet ve Özellikleri | 1 | 0 | 1 | 0 |
| Newton'un Hareket Yasaları | 1 | 0 | 0 | 0 |
| Sürtünme Kuvveti | 1 | 0 | 1 | 0 |
| İş, Enerji ve Güç | 2 | 0 | 1 | 0 |
| KONU BELİRTİLMEMİŞ | 1 | 0 | 1 | 0 |
| Kimya | 0 | 0 | 0 | 0 |
| Kimyanın Sembolik Dili | 1 | 0 | 0 | 0 |
| Kimya Uygulamalarında İş Sağlığı ve Güvenliği | 1 | 1 | 0 | 100 |
| Atom Modelleri | 1 | 0 | 0 | 0 |
| Atomun Yapısı | 1 | 1 | 0 | 100 |
| Periyodik Sistem | 3 | 0 | 0 | 0 |
| Güçlü Etkileşimler | 2 | 1 | 0 | 50 |
| Kimyasal Türler Arası Etkileşimlerin Sınıflandırılması | 1 | 0 | 0 | 0 |
| Biyoloji | 0 | 0 | 0 | 0 |
| Hücre Teorisi | 1 | 0 | 0 | 0 |
| Hücrenin Yapısı | 5 | 0 | 1 | 0 |
| Canlılardaki Temel Bileşikler | 4 | 0 | 0 | 0 |

BAYBURT / BAYBURT MERKEZ
BAYBURT LİSESİ

-9E - 469
MEHMET AKKOY*L U

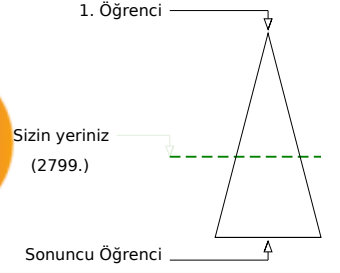
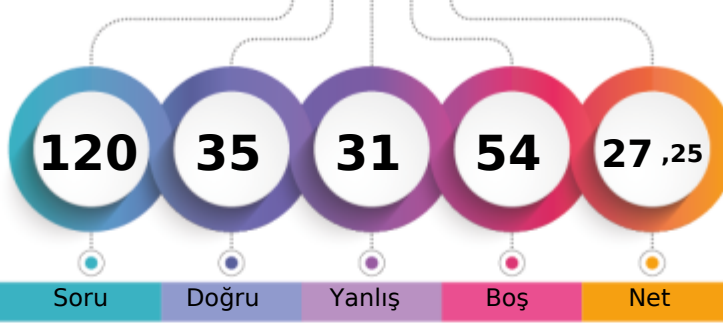

Soru Doğru Yanlış Boş Net

Şube Kurum İlçe İl Genel

Öğrenci Sıra No 19 24 24 24 2799 % 58,32

Sınava Katılan Öğrenci Sayısı 25 68 68 68 4799

| | | Soru | Doğru | Yanlış | Boş | Net | Başarı | |
|-------------------|---|--------------------------------|-------|--------|-----|-------|--------|--|
| TYT Türkçe | | 30 | 20 | 9 | 1 | 17,75 | % 59 | |
| Cevap Anahtarı | B | ADBEABACBBBDCDAEDCEEDDCABBCEB | | | | | | |
| Cevaplarınız | | bdacABbbaBBDCDADbd EEDbCABcCEB | | | | | | |

| | S | D | Y | B% |
|------------------------------------|---|---|---|-----|
| Türkçe | 0 | 0 | 0 | 0 |
| Metne Sözcük Yerleştirme | 1 | 1 | 0 | 100 |
| Sözcükte Anlam | 1 | 0 | 1 | 0 |
| İki Cümleyi Birleştirme | 1 | 0 | 1 | 0 |
| Şiir | 7 | 3 | 4 | 43 |
| Yazım Kuralları | 2 | 2 | 0 | 100 |
| Roman | 2 | 2 | 0 | 100 |
| Noktalama İşaretleri | 2 | 1 | 1 | 50 |
| Paragrafa Cümle Yerleştirme | 1 | 1 | 0 | 100 |
| Paragrafta Ana Düşünce (Ana Fikir) | 1 | 1 | 0 | 100 |
| Sıfat (Ön Ad) | 3 | 2 | 0 | 67 |
| Masal | 2 | 2 | 0 | 100 |
| Fabl | 2 | 1 | 1 | 50 |
| Edat (İlgeç) - Bağlaç - Ünlem | 3 | 2 | 1 | 67 |
| Hikâye | 1 | 1 | 0 | 100 |
| KONU BELİRTİLMEMİŞ | 1 | 1 | 0 | 100 |

| | | Soru | Doğru | Yanlış | Boş | Net | Başarı | |
|----------------------|---|--------------------------------|-------|--------|-----|------|--------|--|
| TYT Matematik | | 30 | 8 | 14 | 8 | 4,50 | % 15 | |
| Cevap Anahtarı | B | EDECCEAABADBEEDACDCDDACBDAECBA | | | | | | |
| Cevaplarınız | | EDdCbBcAcAcaadbAdDaeD a | | | | | | |

| | S | D | Y | B% |
|--|----|---|---|----|
| Matematik-1 | 0 | 0 | 0 | 0 |
| Önemler ve Bileşik Önemler | 2 | 1 | 1 | 50 |
| Kümelerde İşlemler | 3 | 1 | 2 | 33 |
| Sayı Kümeleri | 2 | 1 | 1 | 50 |
| Bölünebilirlik Kuralları | 4 | 0 | 4 | 0 |
| Birinci Dereceden Denklemler ve Eşitsizlikler | 7 | 3 | 3 | 43 |
| Üslü İfadeler ve Denklemler | 10 | 2 | 2 | 20 |
| Denklemler ve Eşitsizliklerle İlgili Uygulamalar | 2 | 0 | 1 | 0 |

| | | Soru | Doğru | Yanlış | Boş | Net | Başarı | |
|-------------------------------|---|--------------------------------|-------|--------|-----|------|--------|--|
| Tarih-1 | | 12 | 5 | 2 | 5 | 4,50 | % 38 | |
| Coğrafya-1 | | 12 | 0 | 0 | 12 | 0,00 | % 0 | |
| Din Kült. ve Ahl. Bil. | | 6 | 0 | 0 | 6 | 0,00 | % 0 | |
| TYT Sosyal | | 30 | 5 | 2 | 23 | 4,50 | % 15 | |
| Cevap Anahtarı | B | BCEEADBADBABBCEADDCACCBBCDBDEA | | | | | | |
| Cevaplarınız | | daEE A D B | | | | | | |

| | S | D | Y | B% |
|-----------------------------------|----|---|---|-----|
| Tarih-1 | 0 | 0 | 0 | 0 |
| Tarih ve Zaman | 1 | 1 | 0 | 100 |
| İnsanlığın İlk Dönemleri | 1 | 1 | 0 | 100 |
| Orta Çağ'da Dünya | 6 | 1 | 2 | 17 |
| İlk ve Orta Çağlarda Türk Dünyası | 4 | 2 | 0 | 50 |
| Coğrafya-1 | 0 | 0 | 0 | 0 |
| Doğal Sistemler | 12 | 0 | 0 | 0 |
| Din Kült. ve Ahl. Bil. | 0 | 0 | 0 | 0 |
| Din ve İslam | 3 | 0 | 0 | 0 |
| İslam ve İbadet | 3 | 0 | 0 | 0 |

| | | Soru | Doğru | Yanlış | Boş | Net | Başarı | |
|-----------------|---|--------------------------------|-------|--------|-----|-------|--------|--|
| Fizik | | 10 | 0 | 1 | 9 | -0,25 | % 0 | |
| Kimya | | 10 | 2 | 5 | 3 | 0,75 | % 8 | |
| Biyoloji | | 10 | 0 | 0 | 10 | 0,00 | % 0 | |
| TYT Fen | | 30 | 2 | 6 | 22 | 0,50 | % 2 | |
| Cevap Anahtarı | B | DECAAEbBDDCEBCADDDCACEBCBBBDCA | | | | | | |
| Cevaplarınız | | a bcaCAab | | | | | | |

| | S | D | Y | B% |
|--|---|---|---|-----|
| Fizik | 0 | 0 | 0 | 0 |
| Fizik Bilimi, Alt Alanları ve Fizikçi Diğer Disiplinlerle İlişkisi | 1 | 0 | 0 | 0 |
| Düzensiz Doğrusal Hareket Kavramları | 1 | 0 | 0 | 0 |
| Düzensiz Doğrusal Hareket | 1 | 0 | 1 | 0 |
| İvme | 1 | 0 | 0 | 0 |
| Kuvvet ve Özellikleri | 1 | 0 | 0 | 0 |
| Newton'un Hareket Yasaları | 1 | 0 | 0 | 0 |
| Sürtünme Kuvveti | 1 | 0 | 0 | 0 |
| İş, Enerji ve Güç | 2 | 0 | 0 | 0 |
| KONU BELİRTİLMEMİŞ | 1 | 0 | 0 | 0 |
| Kimya | 0 | 0 | 0 | 0 |
| Kimyanın Sembolik Dili | 1 | 1 | 0 | 100 |
| Kimya Uygulamalarında İş Sağlığı ve Güvenliği | 1 | 1 | 0 | 100 |
| Atom Modelleri | 1 | 0 | 1 | 0 |
| Atomun Yapısı | 1 | 0 | 1 | 0 |
| Periyodik Sistem | 3 | 0 | 2 | 0 |
| Güçlü Etkileşimler | 2 | 0 | 1 | 0 |
| Kimyasal Türler Arası Etkileşimlerin Sınıflandırılması | 1 | 0 | 0 | 0 |
| Biyoloji | 0 | 0 | 0 | 0 |
| Hücre Teorisi | 1 | 0 | 0 | 0 |
| Hücrenin Yapısı | 5 | 0 | 0 | 0 |
| Canlılardaki Temel Bileşikler | 4 | 0 | 0 | 0 |

BAYBURT / BAYBURT MERKEZ
BAYBURT LİSESİ

-9E - 484
MUHAMMED EFE ERDEM

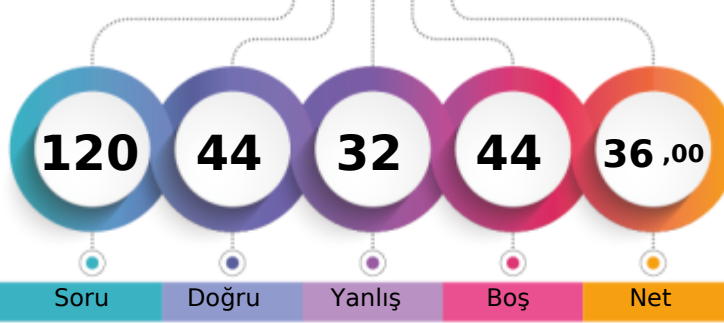

Soru Doğru Yanlış Boş Net

Şube Kurum İlçe İl Genel

Öğrenci Sıra No 8 9 9 9 1870 % 38,97

Sınava Katılan Öğrenci Sayısı 25 68 68 68 4799

| | | Soru | Doğru | Yanlış | Boş | Net | Başarı |
|-------------------|---|----------------------------------|-------|--------|-----|-------|--------|
| TYT Türkçe | | 30 | 21 | 8 | 1 | 19,00 | % 63 |
| Cevap Anahtarı | A | DBABACEADDCBBBDCEADEABBCCDDCEBE | | | | | |
| Cevaplarınız | | DBeBbbccceDCBBBDCEADEABBCCD eaBE | | | | | |

| | S | D | Y | B% |
|------------------------------------|---|---|---|-----|
| Türkçe | 0 | 0 | 0 | 0 |
| Metne Sözcük Yerleştirme | 1 | 1 | 0 | 100 |
| Sözcükte Anlam | 1 | 1 | 0 | 100 |
| İki Cümleyi Birleştirme | 1 | 0 | 1 | 0 |
| Şiir | 7 | 3 | 4 | 43 |
| Yazım Kuralları | 2 | 1 | 1 | 50 |
| Roman | 2 | 2 | 0 | 100 |
| Noktalama İşaretleri | 2 | 2 | 0 | 100 |
| Paragrafa Cümle Yerleştirme | 1 | 1 | 0 | 100 |
| Paragrafta Ana Düşünce (Ana Fikir) | 1 | 1 | 0 | 100 |
| Sıfat (Ön Ad) | 3 | 2 | 1 | 67 |
| Masal | 2 | 2 | 0 | 100 |
| Fabl | 2 | 2 | 0 | 100 |
| Edat (İlgeç) - Bağlaç - Ünlem | 3 | 1 | 1 | 33 |
| Hikâye | 1 | 1 | 0 | 100 |
| KONU BELİRTİLMEMİŞ | 1 | 1 | 0 | 100 |

| | | Soru | Doğru | Yanlış | Boş | Net | Başarı |
|----------------------|---|--------------------------------|-------|--------|-----|------|--------|
| TYT Matematik | | 30 | 3 | 8 | 19 | 1,00 | % 3 |
| Cevap Anahtarı | A | CCAEEDEEBDBAADAADDACDCEDACBBAC | | | | | |
| Cevaplarınız | | e Abc E Dc a a c a | | | | | |

| | S | D | Y | B% |
|--|----|---|---|----|
| Matematik-1 | 0 | 0 | 0 | 0 |
| Önemler ve Bileşik Önemler | 2 | 0 | 1 | 0 |
| Kümelerde İşlemler | 3 | 1 | 2 | 33 |
| Sayı Kümeleri | 2 | 0 | 0 | 0 |
| Bölünebilirlik Kuralları | 4 | 2 | 1 | 50 |
| Birinci Dereceden Denklemler ve Eşitsizlikler | 7 | 0 | 2 | 0 |
| Üslü İfadeler ve Denklemler | 10 | 0 | 2 | 0 |
| Denklemler ve Eşitsizliklerle İlgili Uygulamalar | 2 | 0 | 0 | 0 |

| | | Soru | Doğru | Yanlış | Boş | Net | Başarı |
|------------------------|---|------------------------------|-------|--------|-----|-------|--------|
| Tarih-1 | | 12 | 10 | 2 | 0 | 9,50 | % 79 |
| Coğrafya-1 | | 12 | 4 | 4 | 4 | 3,00 | % 25 |
| Din Kült. ve Ahl. Bil. | | 6 | 0 | 0 | 6 | 0,00 | % 0 |
| TYT Sosyal | | 30 | 14 | 6 | 10 | 12,50 | % 42 |
| Cevap Anahtarı | A | EEBCBADAABBDDADCBACEBBDCEADB | | | | | |
| Cevaplarınız | | EEBCaADAABcDb bbBaD BC | | | | | |

| | S | D | Y | B% |
|-----------------------------------|----|---|---|-----|
| Tarih-1 | 0 | 0 | 0 | 0 |
| Tarih ve Zaman | 1 | 1 | 0 | 100 |
| İnsanlığın İlk Dönemleri | 1 | 1 | 0 | 100 |
| Orta Çağ'da Dünya | 6 | 5 | 1 | 83 |
| İlk ve Orta Çağlarda Türk Dünyası | 4 | 3 | 1 | 75 |
| Coğrafya-1 | 0 | 0 | 0 | 0 |
| Doğal Sistemler | 12 | 4 | 4 | 33 |
| Din Kült. ve Ahl. Bil. | 0 | 0 | 0 | 0 |
| Din ve İslam | 3 | 0 | 0 | 0 |
| İslam ve İbadet | 3 | 0 | 0 | 0 |

| | | Soru | Doğru | Yanlış | Boş | Net | Başarı |
|----------------|---|--------------------------------|-------|--------|-----|-------|--------|
| Fizik | | 10 | 4 | 6 | 0 | 2,50 | % 25 |
| Kimya | | 10 | 2 | 2 | 6 | 1,50 | % 15 |
| Biyoloji | | 10 | 0 | 2 | 8 | -0,50 | % 0 |
| TYT Fen | | 30 | 6 | 10 | 14 | 3,50 | % 12 |
| Cevap Anahtarı | A | CAEDDDBEABACDDCEBCADECCBBBACBD | | | | | |
| Cevaplarınız | | CeEeBeBEeddCb D da | | | | | |

| | S | D | Y | B% |
|---|---|---|---|-----|
| Fizik | 0 | 0 | 0 | 0 |
| Fizik Bilimi, Alt Alanları ve Fizikğin Diğer Disiplinlerle İlişkisi | 1 | 1 | 0 | 100 |
| Düzenli Doğrusal Hareket Kavramları | 1 | 1 | 0 | 100 |
| Düzenli Doğrusal Hareket | 1 | 0 | 1 | 0 |
| İvme | 1 | 0 | 1 | 0 |
| Kuvvet ve Özellikleri | 1 | 0 | 1 | 0 |
| Newton'un Hareket Yasaları | 1 | 1 | 0 | 100 |
| Sürtünme Kuvveti | 1 | 1 | 0 | 100 |
| İş, Enerji ve Güç | 2 | 0 | 2 | 0 |
| KONU BELİRTİLMEMİŞ | 1 | 0 | 1 | 0 |
| Kimya | 0 | 0 | 0 | 0 |
| Kimyanın Sembolik Dili | 1 | 0 | 1 | 0 |
| Kimya Uygulamalarında İş Sağlığı ve Güvenliği | 1 | 1 | 0 | 100 |
| Atom Modelleri | 1 | 0 | 1 | 0 |
| Atomun Yapısı | 1 | 0 | 0 | 0 |
| Periyodik Sistem | 3 | 1 | 0 | 33 |
| Güçlü Etkileşimler | 2 | 0 | 0 | 0 |
| Kimyasal Türler Arası Etkileşimlerin Sınıflandırılması | 1 | 0 | 0 | 0 |
| Biyoloji | 0 | 0 | 0 | 0 |
| Hücre Teorisi | 1 | 0 | 0 | 0 |
| Hücrenin Yapısı | 5 | 0 | 1 | 0 |
| Canlılardaki Temel Bileşikler | 4 | 0 | 1 | 0 |

BAYBURT / BAYBURT MERKEZ
BAYBURT LİSESİ

-9E - 460
MUHAMMET BÜYÜK AĞ

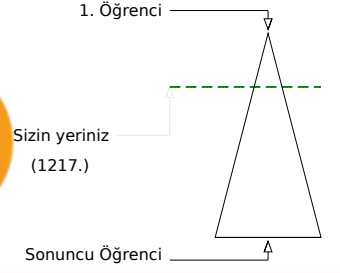
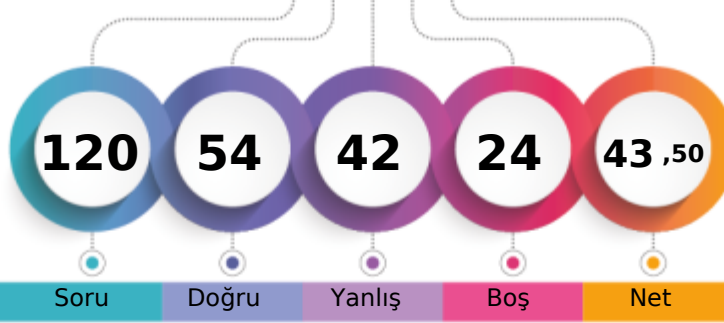

Soru Doğru Yanlış Boş Net

Şube Kurum İlçe İl Genel

Öğrenci Sıra No 5 5 5 5 1217 % 25,36

Sınava Katılan Öğrenci Sayısı 25 68 68 68 4799

| | | Soru | Doğru | Yanlış | Boş | Net | Başarı | |
|-------------------|---|---------------------------------|-------|--------|-----|-------|--------|--|
| TYT Türkçe | | 30 | 17 | 13 | 0 | 13,75 | % 46 | |
| Cevap Anahtarı | B | ADBEABACBBBDCDAEDCEEDDCABBCEB | | | | | | |
| Cevaplarınız | | eDBccdcCacBDCbcDEDECEEcaCABcbEB | | | | | | |

| | S | D | Y | B% |
|------------------------------------|---|---|---|-----|
| Türkçe | 0 | 0 | 0 | 0 |
| Metne Sözcük Yerleştirme | 1 | 1 | 0 | 100 |
| Sözcükte Anlam | 1 | 1 | 0 | 100 |
| İki Cümleyi Birleştirme | 1 | 0 | 1 | 0 |
| Şiir | 7 | 3 | 4 | 43 |
| Yazım Kuralları | 2 | 2 | 0 | 100 |
| Roman | 2 | 0 | 2 | 0 |
| Noktalama İşaretleri | 2 | 1 | 1 | 50 |
| Paragrafa Cümle Yerleştirme | 1 | 0 | 1 | 0 |
| Paragrafta Ana Düşünce (Ana Fikir) | 1 | 1 | 0 | 100 |
| Sıfat (Ön Ad) | 3 | 3 | 0 | 100 |
| Masal | 2 | 2 | 0 | 100 |
| Fabl | 2 | 0 | 2 | 0 |
| Edat (İlgeç) - Bağlaç - Ünlem | 3 | 1 | 2 | 33 |
| Hikâye | 1 | 1 | 0 | 100 |
| KONU BELİRTİLMEMİŞ | 1 | 1 | 0 | 100 |

| | | Soru | Doğru | Yanlış | Boş | Net | Başarı | |
|----------------------|---|--------------------------------|-------|--------|-----|------|--------|--|
| TYT Matematik | | 30 | 9 | 8 | 13 | 7,00 | % 23 | |
| Cevap Anahtarı | B | EDECCEAABADBEEDACDCDDACBDAECBA | | | | | | |
| Cevaplarınız | | cDEe Ac DeE aAd Dd cD E | | | | | | |

| | S | D | Y | B% |
|--|----|---|---|-----|
| Matematik-1 | 0 | 0 | 0 | 0 |
| Önemler ve Bileşik Önemler | 2 | 0 | 1 | 0 |
| Kümelerde İşlemler | 3 | 0 | 1 | 0 |
| Sayı Kümeleri | 2 | 2 | 0 | 100 |
| Bölünebilme Kuralları | 4 | 2 | 2 | 50 |
| Birinci Dereceden Denklemler ve Eşitsizlikler | 7 | 2 | 2 | 29 |
| Üslü İfadeler ve Denklemler | 10 | 3 | 2 | 30 |
| Denklemler ve Eşitsizliklerle İlgili Uygulamalar | 2 | 0 | 0 | 0 |

| | | Soru | Doğru | Yanlış | Boş | Net | Başarı | |
|------------------------------|---|--------------------------------|-------|--------|-----|-------|--------|--|
| Tarih-1 | | 12 | 9 | 3 | 0 | 8,25 | % 69 | |
| Coğrafya-1 | | 12 | 4 | 8 | 0 | 2,00 | % 17 | |
| Din Kül. ve Ahl. Bil. | | 6 | 5 | 1 | 0 | 4,75 | % 79 | |
| TYT Sosyal | | 30 | 18 | 12 | 0 | 15,00 | % 50 | |
| Cevap Anahtarı | B | BCEEADBADBABBCEADDCACCCBBDBDEA | | | | | | |
| Cevaplarınız | | BCEEAEaAdDABBCaeDDebbeeeCDBaEA | | | | | | |

| | S | D | Y | B% |
|-----------------------------------|----|---|---|-----|
| Tarih-1 | 0 | 0 | 0 | 0 |
| Tarih ve Zaman | 1 | 1 | 0 | 100 |
| İnsanlığın İlk Dönemleri | 1 | 1 | 0 | 100 |
| Orta Çağ'da Dünya | 6 | 4 | 2 | 67 |
| İlk ve Orta Çağlarda Türk Dünyası | 4 | 3 | 1 | 75 |
| Coğrafya-1 | 0 | 0 | 0 | 0 |
| Doğal Sistemler | 12 | 4 | 8 | 33 |
| Din Kül. ve Ahl. Bil. | 0 | 0 | 0 | 0 |
| Din ve İslam | 3 | 3 | 0 | 100 |
| İslam ve İbadet | 3 | 2 | 1 | 67 |

| | | Soru | Doğru | Yanlış | Boş | Net | Başarı | |
|-----------------|---|--------------------------------|-------|--------|-----|------|--------|--|
| Fizik | | 10 | 3 | 3 | 4 | 2,25 | % 23 | |
| Kimya | | 10 | 3 | 3 | 4 | 2,25 | % 23 | |
| Biyoloji | | 10 | 4 | 3 | 3 | 3,25 | % 33 | |
| TYT Fen | | 30 | 10 | 9 | 11 | 7,75 | % 26 | |
| Cevap Anahtarı | B | DECAEABBDDCEBCADDDCACEBCBBBDCA | | | | | | |
| Cevaplarınız | | bEC E eb * BcE Db bEa BcDC | | | | | | |

| | S | D | Y | B% |
|---|---|---|---|-----|
| Fizik | 0 | 0 | 0 | 0 |
| Fizik Bilimi, Alt Alanları ve Fizikğin Diğer Disiplinlerle İlişkisi | 1 | 1 | 0 | 100 |
| Düzensiz Doğrusal Hareket Kavramları | 1 | 1 | 0 | 100 |
| Düzensiz Doğrusal Hareket | 1 | 0 | 1 | 0 |
| İvme | 1 | 0 | 1 | 0 |
| Kuvvet ve Özellikleri | 1 | 0 | 0 | 0 |
| Newton'un Hareket Yasaları | 1 | 0 | 1 | 0 |
| Sürtünme Kuvveti | 1 | 1 | 0 | 100 |
| İş, Enerji ve Güç | 2 | 0 | 0 | 0 |
| KONU BELİRTİLMEMİŞ | 1 | 0 | 0 | 0 |
| Kimya | 0 | 0 | 0 | 0 |
| Kimyanın Sembolik Dili | 1 | 0 | 1 | 0 |
| Kimya Uygulamalarında İş Sağlığı ve Güvenliği | 1 | 1 | 0 | 100 |
| Atom Modelleri | 1 | 0 | 0 | 0 |
| Atomun Yapısı | 1 | 1 | 0 | 100 |
| Periyodik Sistem | 3 | 0 | 2 | 0 |
| Güçlü Etkileşimler | 2 | 1 | 0 | 50 |
| Kimyasal Türler Arası Etkileşimlerin Sınıflandırılması | 1 | 0 | 0 | 0 |
| Biyoloji | 0 | 0 | 0 | 0 |
| Hücre Teorisi | 1 | 1 | 0 | 100 |
| Hücrenin Yapısı | 5 | 2 | 1 | 40 |
| Canlılardaki Temel Bileşikler | 4 | 1 | 2 | 25 |

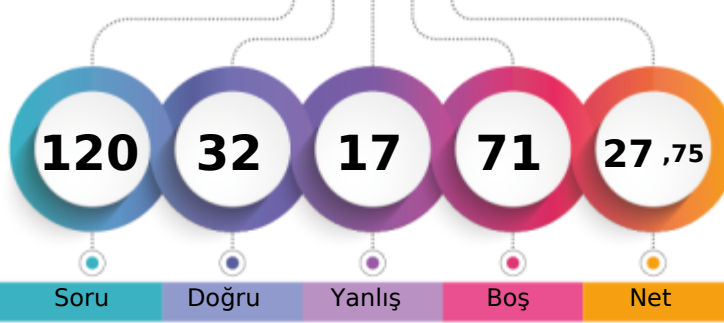

1. Öğrenci

Sizin yeriniz
(2740.)

Sonuncu Öğrenci

Soru

Doğru

Yanlış

Boş

Net

Şube

Kurum

İlçe

İl

Genel

Öğrenci Sıra No

18

21

21

21

2740 % 57,10

Sınava Katılan Öğrenci Sayısı

25

68

68

68

4799

| | | Soru | Doğru | Yanlış | Boş | Net | Başarı |
|-------------------|---|---------------------------------|-------|--------|-----|-------|--------|
| TYT Türkçe | | 30 | 19 | 6 | 5 | 17,50 | % 58 |
| Cevap Anahtarı | A | DBABACEADDCBBBDCEADEABBCCDDCEBE | | | | | |
| Cevaplarınız | | DBA bCc DeCaaBDCdADEABBC EBE | | | | | |

| | S | D | Y | B% |
|------------------------------------|---|---|---|-----|
| Türkçe | 0 | 0 | 0 | 0 |
| Metne Sözcük Yerleştirme | 1 | 1 | 0 | 100 |
| Sözcükte Anlam | 1 | 1 | 0 | 100 |
| İki Cümleyi Birleştirme | 1 | 1 | 0 | 100 |
| Şiir | 7 | 3 | 2 | 43 |
| Yazım Kuralları | 2 | 2 | 0 | 100 |
| Roman | 2 | 1 | 1 | 50 |
| Noktalama İşaretleri | 2 | 0 | 2 | 0 |
| Paragrafa Cümle Yerleştirme | 1 | 1 | 0 | 100 |
| Paragrafta Ana Düşünce (Ana Fikir) | 1 | 1 | 0 | 100 |
| Sıfat (Ön Ad) | 3 | 1 | 1 | 33 |
| Masal | 2 | 2 | 0 | 100 |
| Fabl | 2 | 2 | 0 | 100 |
| Edat (İlgeç) - Bağlaç - Ünlem | 3 | 1 | 0 | 33 |
| Hikâye | 1 | 1 | 0 | 100 |
| KONU BELİRTİLMEMİŞ | 1 | 1 | 0 | 100 |

| | | Soru | Doğru | Yanlış | Boş | Net | Başarı |
|----------------------|---|-------------------------------|-------|--------|-----|------|--------|
| TYT Matematik | | 30 | 0 | 0 | 30 | 0,00 | % 0 |
| Cevap Anahtarı | A | CCAEEDEEBDBADEADDACDCEDACBBAC | | | | | |
| Cevaplarınız | | | | | | | |

| | S | D | Y | B% |
|--|----|---|---|----|
| Matematik-1 | 0 | 0 | 0 | 0 |
| Önemler ve Bileşik Önemler | 2 | 0 | 0 | 0 |
| Kümelerde İşlemler | 3 | 0 | 0 | 0 |
| Sayı Kümeleri | 2 | 0 | 0 | 0 |
| Bölünebilme Kuralları | 4 | 0 | 0 | 0 |
| Birinci Dereceden Denklemler ve Eşitsizlikler | 7 | 0 | 0 | 0 |
| Üslü İfadeler ve Denklemler | 10 | 0 | 0 | 0 |
| Denklemler ve Eşitsizliklerle İlgili Uygulamalar | 2 | 0 | 0 | 0 |

| | | Soru | Doğru | Yanlış | Boş | Net | Başarı |
|------------------------|---|--------------------------------|-------|--------|-----|-------|--------|
| Tarih-1 | | 12 | 5 | 5 | 2 | 3,75 | % 31 |
| Coğrafya-1 | | 12 | 3 | 2 | 7 | 2,50 | % 21 |
| Din Kült. ve Ahl. Bil. | | 6 | 4 | 1 | 1 | 3,75 | % 63 |
| TYT Sosyal | | 30 | 12 | 8 | 10 | 10,00 | % 33 |
| Cevap Anahtarı | A | EEBCBADAABBDDADCBACECBBCDCEADB | | | | | |
| Cevaplarınız | | cEda AeAbB Db Dd C B DdEA B | | | | | |

| | S | D | Y | B% |
|-----------------------------------|----|---|---|-----|
| Tarih-1 | 0 | 0 | 0 | 0 |
| Tarih ve Zaman | 1 | 0 | 1 | 0 |
| İnsanlığın İlk Dönemleri | 1 | 1 | 0 | 100 |
| Orta Çağ'da Dünya | 6 | 2 | 3 | 33 |
| İlk ve Orta Çağlarda Türk Dünyası | 4 | 2 | 1 | 50 |
| Coğrafya-1 | 0 | 0 | 0 | 0 |
| Doğal Sistemler | 12 | 3 | 2 | 25 |
| Din Kült. ve Ahl. Bil. | 0 | 0 | 0 | 0 |
| Din ve İslam | 3 | 2 | 1 | 67 |
| İslam ve İbadet | 3 | 2 | 0 | 67 |

| | | Soru | Doğru | Yanlış | Boş | Net | Başarı |
|----------------|---|--------------------------------|-------|--------|-----|-------|--------|
| Fizik | | 10 | 0 | 1 | 9 | -0,25 | % 0 |
| Kimya | | 10 | 1 | 2 | 7 | 0,50 | % 5 |
| Biyoloji | | 10 | 0 | 0 | 10 | 0,00 | % 0 |
| TYT Fen | | 30 | 1 | 3 | 26 | 0,25 | % 1 |
| Cevap Anahtarı | A | CAEDDDBEABACDDCEBCADECCBBBACBD | | | | | |
| Cevaplarınız | | c eC e | | | | | |

| | S | D | Y | B% |
|---|---|---|---|-----|
| Fizik | 0 | 0 | 0 | 0 |
| Fizik Bilimi, Alt Alanları ve Fizikğin Diğer Disiplinlerle İlişkisi | 1 | 0 | 0 | 0 |
| Düzensiz Doğrusal Hareket Kavramları | 1 | 0 | 1 | 0 |
| Düzensiz Doğrusal Hareket | 1 | 0 | 0 | 0 |
| İvme | 1 | 0 | 0 | 0 |
| Kuvvet ve Özellikleri | 1 | 0 | 0 | 0 |
| Newton'un Hareket Yasaları | 1 | 0 | 0 | 0 |
| Sürtünme Kuvveti | 1 | 0 | 0 | 0 |
| İş, Enerji ve Güç | 2 | 0 | 0 | 0 |
| KONU BELİRTİLMEMİŞ | 1 | 0 | 0 | 0 |
| Kimya | 0 | 0 | 0 | 0 |
| Kimyanın Sembolik Dili | 1 | 0 | 1 | 0 |
| Kimya Uygulamalarında İş Sağlığı ve Güvenliği | 1 | 1 | 0 | 100 |
| Atom Modelleri | 1 | 0 | 0 | 0 |
| Atomun Yapısı | 1 | 0 | 0 | 0 |
| Periyodik Sistem | 3 | 0 | 1 | 0 |
| Güçlü Etkileşimler | 2 | 0 | 0 | 0 |
| Kimyasal Türler Arası Etkileşimlerin Sınıflandırılması | 1 | 0 | 0 | 0 |
| Biyoloji | 0 | 0 | 0 | 0 |
| Hücre Teorisi | 1 | 0 | 0 | 0 |
| Hücrenin Yapısı | 5 | 0 | 0 | 0 |
| Canlılardaki Temel Bileşikler | 4 | 0 | 0 | 0 |

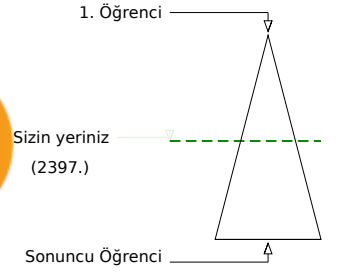
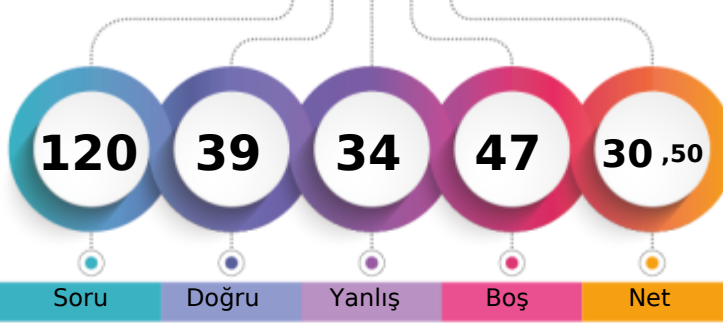

Soru Doğru Yanlış Boş Net

Şube Kurum İlçe İl Genel

Öğrenci Sıra No 13 14 14 14 2397 % 49,95

Sınava Katılan Öğrenci Sayısı 25 68 68 68 4799

| | | Soru | Doğru | Yanlış | Boş | Net | Başarı |
|-------------------|---|---------------------------------|-------|--------|-----|-------|--------|
| TYT Türkçe | | 30 | 14 | 11 | 5 | 11,25 | % 38 |
| Cevap Anahtarı | B | ADBEABACBBBDCDADEDCCEEDDCABBCEB | | | | | |
| Cevaplarınız | | eDbcA ACcceaDbDED dE a AaB EB | | | | | |

| | S | D | Y | B% |
|------------------------------------|---|---|---|-----|
| Türkçe | 0 | 0 | 0 | 0 |
| Metne Sözcük Yerleştirme | 1 | 1 | 0 | 100 |
| Sözcükte Anlam | 1 | 1 | 0 | 100 |
| İki Cümleyi Birleştirme | 1 | 0 | 1 | 0 |
| Şiir | 7 | 5 | 1 | 71 |
| Yazım Kuralları | 2 | 0 | 2 | 0 |
| Roman | 2 | 1 | 1 | 50 |
| Noktalama İşaretleri | 2 | 0 | 2 | 0 |
| Paragrafa Cümle Yerleştirme | 1 | 0 | 1 | 0 |
| Paragrafta Ana Düşünce (Ana Fikir) | 1 | 1 | 0 | 100 |
| Sıfat (Ön Ad) | 3 | 0 | 1 | 0 |
| Masal | 2 | 1 | 1 | 50 |
| Fabl | 2 | 1 | 0 | 50 |
| Edat (İlgeç) - Bağlaç - Ünlem | 3 | 1 | 1 | 33 |
| Hikâye | 1 | 1 | 0 | 100 |
| KONU BELİRTİLMEMİŞ | 1 | 1 | 0 | 100 |

| | | Soru | Doğru | Yanlış | Boş | Net | Başarı |
|----------------------|---|--------------------------------|-------|--------|-----|------|--------|
| TYT Matematik | | 30 | 6 | 7 | 17 | 4,25 | % 14 |
| Cevap Anahtarı | B | EDECCEAABADBEEDACDCDDACBDAECBA | | | | | |
| Cevaplarınız | | c be A c DeE a Db C D | | | | | |

| | S | D | Y | B% |
|--|----|---|---|----|
| Matematik-1 | 0 | 0 | 0 | 0 |
| Önemler ve Bileşik Önemler | 2 | 0 | 1 | 0 |
| Kümelerde İşlemler | 3 | 1 | 1 | 33 |
| Sayı Kümeleri | 2 | 0 | 1 | 0 |
| Bölünebilirlik Kuralları | 4 | 2 | 2 | 50 |
| Birinci Dereceden Denklemler ve Eşitsizlikler | 7 | 0 | 1 | 0 |
| Üslü İfadeler ve Denklemler | 10 | 3 | 1 | 30 |
| Denklemler ve Eşitsizliklerle İlgili Uygulamalar | 2 | 0 | 0 | 0 |

| | | Soru | Doğru | Yanlış | Boş | Net | Başarı |
|-------------------------------|---|-------------------------------|-------|--------|-----|-------|--------|
| Tarih-1 | | 12 | 10 | 1 | 1 | 9,75 | % 81 |
| Coğrafya-1 | | 12 | 2 | 3 | 7 | 1,25 | % 10 |
| Din Kült. ve Ahl. Bil. | | 6 | 3 | 2 | 1 | 2,50 | % 42 |
| TYT Sosyal | | 30 | 15 | 6 | 9 | 13,50 | % 45 |
| Cevap Anahtarı | B | BCEEADABDABBCEADDACCBBBCDBDEA | | | | | |
| Cevaplarınız | | BCEEADaABD BB c D dda BeEA | | | | | |

| | S | D | Y | B% |
|-----------------------------------|----|---|---|-----|
| Tarih-1 | 0 | 0 | 0 | 0 |
| Tarih ve Zaman | 1 | 1 | 0 | 100 |
| İnsanlığın İlk Dönemleri | 1 | 1 | 0 | 100 |
| Orta Çağ'da Dünya | 6 | 5 | 1 | 83 |
| İlk ve Orta Çağlarda Türk Dünyası | 4 | 3 | 0 | 75 |
| Coğrafya-1 | 0 | 0 | 0 | 0 |
| Doğal Sistemler | 12 | 2 | 3 | 17 |
| Din Kült. ve Ahl. Bil. | 0 | 0 | 0 | 0 |
| Din ve İslam | 3 | 1 | 1 | 33 |
| İslam ve İbadet | 3 | 2 | 1 | 67 |

| | | Soru | Doğru | Yanlış | Boş | Net | Başarı |
|-----------------|---|--------------------------------|-------|--------|-----|-------|--------|
| Fizik | | 10 | 2 | 5 | 3 | 0,75 | % 8 |
| Kimya | | 10 | 2 | 4 | 4 | 1,00 | % 10 |
| Biyoloji | | 10 | 0 | 1 | 9 | -0,25 | % 0 |
| TYT Fen | | 30 | 4 | 10 | 16 | 1,50 | % 5 |
| Cevap Anahtarı | B | DECAAEBBDDCEBCADDCCACEBCBBBDCA | | | | | |
| Cevaplarınız | | aEC bc ecebaC D a d | | | | | |

| | S | D | Y | B% |
|--|---|---|---|-----|
| Fizik | 0 | 0 | 0 | 0 |
| Fizik Bilimi, Alt Alanları ve Fizikçi Diğer Disiplinlerle İlişkisi | 1 | 1 | 0 | 100 |
| Düzenli Doğrusal Hareket Kavramları | 1 | 1 | 0 | 100 |
| Düzenli Doğrusal Hareket | 1 | 0 | 1 | 0 |
| İvme | 1 | 0 | 1 | 0 |
| Kuvvet ve Özellikleri | 1 | 0 | 1 | 0 |
| Newton'un Hareket Yasaları | 1 | 0 | 0 | 0 |
| Sürtünme Kuvveti | 1 | 0 | 1 | 0 |
| İş, Enerji ve Güç | 2 | 0 | 1 | 0 |
| KONU BELİRTİLMEMİŞ | 1 | 0 | 0 | 0 |
| Kimya | 0 | 0 | 0 | 0 |
| Kimyanın Sembolik Dili | 1 | 0 | 0 | 0 |
| Kimya Uygulamalarında İş Sağlığı ve Güvenliği | 1 | 1 | 0 | 100 |
| Atom Modelleri | 1 | 1 | 0 | 100 |
| Atomun Yapısı | 1 | 0 | 0 | 0 |
| Periyodik Sistem | 3 | 0 | 3 | 0 |
| Güçlü Etkileşimler | 2 | 0 | 1 | 0 |
| Kimyasal Türler Arası Etkileşimlerin Sınıflandırılması | 1 | 0 | 0 | 0 |
| Biyoloji | 0 | 0 | 0 | 0 |
| Hücre Teorisi | 1 | 0 | 0 | 0 |
| Hücrenin Yapısı | 5 | 0 | 1 | 0 |
| Canlılardaki Temel Bileşikler | 4 | 0 | 0 | 0 |

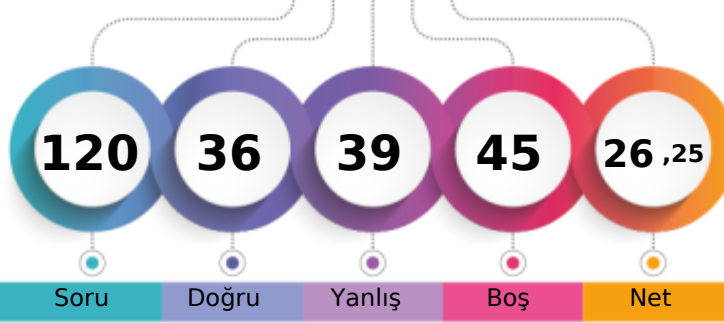

220,333 % 59,14

BAYBURT / BAYBURT MERKEZ
BAYBURT LİSESİ-9E - 488
SAMET BOYACI

1. Öğrenci

Sizin yeriniz
(2838.)

Sonuncu Öğrenci

Soru

Doğru

Yanlış

Boş

Net

Şube

Kurum

İlçe

İl

Genel

Öğrenci Sıra No

20

25

25

25

2838 % 59,14

Sınava Katılan Öğrenci Sayısı

25

68

68

68

4799

| | | Soru | Doğru | Yanlış | Boş | Net | Başarı |
|-------------------|---|---------------------------------|-------|--------|-----|------|--------|
| TYT Türkçe | | 30 | 10 | 14 | 6 | 6,50 | % 22 |
| Cevap Anahtarı | A | DBABACEADDCBBBDCEADEABBCCDDCEBE | | | | | |
| Cevaplarınız | | cBe ceeeCaBcDe cDccBB ca EBE | | | | | |

| | S | D | Y | B% |
|------------------------------------|---|---|---|-----|
| Türkçe | 0 | 0 | 0 | 0 |
| Metne Sözcük Yerleştirme | 1 | 0 | 1 | 0 |
| Sözcükte Anlam | 1 | 1 | 0 | 100 |
| İki Cümleyi Birleştirme | 1 | 0 | 1 | 0 |
| Şiir | 7 | 1 | 3 | 14 |
| Yazım Kuralları | 2 | 1 | 1 | 50 |
| Roman | 2 | 0 | 2 | 0 |
| Noktalama İşaretleri | 2 | 1 | 1 | 50 |
| Paragrafa Cümle Yerleştirme | 1 | 0 | 1 | 0 |
| Paragrafta Ana Düşünce (Ana Fikir) | 1 | 1 | 0 | 100 |
| Sıfat (Ön Ad) | 3 | 0 | 1 | 0 |
| Masal | 2 | 1 | 1 | 50 |
| Fabl | 2 | 1 | 0 | 50 |
| Edat (İlgeç) - Bağlaç - Ünlem | 3 | 1 | 2 | 33 |
| Hikâye | 1 | 1 | 0 | 100 |
| KONU BELİRTİLMEMİŞ | 1 | 1 | 0 | 100 |

| | | Soru | Doğru | Yanlış | Boş | Net | Başarı |
|----------------------|---|--------------------------------|-------|--------|-----|------|--------|
| TYT Matematik | | 30 | 6 | 10 | 14 | 3,50 | % 12 |
| Cevap Anahtarı | A | CCAEEDEEBDBAADAADDACDCEDACBBAC | | | | | |
| Cevaplarınız | | e AEE eDc aa ACa cd c c | | | | | |

| | S | D | Y | B% |
|--|----|---|---|-----|
| Matematik-1 | 0 | 0 | 0 | 0 |
| Önemler ve Bileşik Önemler | 2 | 0 | 1 | 0 |
| Kümelerde İşlemler | 3 | 3 | 0 | 100 |
| Sayı Kümeleri | 2 | 0 | 0 | 0 |
| Bölünebilirlik Kuralları | 4 | 1 | 2 | 25 |
| Birinci Dereceden Denklemler ve Eşitsizlikler | 7 | 0 | 2 | 0 |
| Üslü İfadeler ve Denklemler | 10 | 2 | 4 | 20 |
| Denklemler ve Eşitsizliklerle İlgili Uygulamalar | 2 | 0 | 1 | 0 |

| | | Soru | Doğru | Yanlış | Boş | Net | Başarı |
|------------------------|---|--------------------------------|-------|--------|-----|------|--------|
| Tarih-1 | | 12 | 7 | 5 | 0 | 5,75 | % 48 |
| Coğrafya-1 | | 12 | 0 | 0 | 12 | 0,00 | % 0 |
| Din Kült. ve Ahl. Bil. | | 6 | 4 | 1 | 1 | 3,75 | % 63 |
| TYT Sosyal | | 30 | 11 | 6 | 13 | 9,50 | % 32 |
| Cevap Anahtarı | A | EEBCBADAABBDDADCBACECBBCDCEADB | | | | | |
| Cevaplarınız | | EbcCaAeAABdD D EAeB | | | | | |

| | S | D | Y | B% |
|-----------------------------------|----|---|---|-----|
| Tarih-1 | 0 | 0 | 0 | 0 |
| Tarih ve Zaman | 1 | 1 | 0 | 100 |
| İnsanlığın İlk Dönemleri | 1 | 0 | 1 | 0 |
| Orta Çağ'da Dünya | 6 | 3 | 3 | 50 |
| İlk ve Orta Çağlarda Türk Dünyası | 4 | 3 | 1 | 75 |
| Coğrafya-1 | 0 | 0 | 0 | 0 |
| Doğal Sistemler | 12 | 0 | 0 | 0 |
| Din Kült. ve Ahl. Bil. | 0 | 0 | 0 | 0 |
| Din ve İslam | 3 | 2 | 0 | 67 |
| İslam ve İbadet | 3 | 2 | 1 | 67 |

| | | Soru | Doğru | Yanlış | Boş | Net | Başarı |
|----------------|---|--------------------------------|-------|--------|-----|------|--------|
| Fizik | | 10 | 3 | 3 | 4 | 2,25 | % 23 |
| Kimya | | 10 | 4 | 4 | 2 | 3,00 | % 30 |
| Biyoloji | | 10 | 2 | 2 | 6 | 1,50 | % 15 |
| TYT Fen | | 30 | 9 | 9 | 12 | 6,75 | % 23 |
| Cevap Anahtarı | A | CAEDDDBEABACDDCEBCADECCBBBACBD | | | | | |
| Cevaplarınız | | Ccc DBb eCDDe e cDE aB a | | | | | |

| | S | D | Y | B% |
|---|---|---|---|-----|
| Fizik | 0 | 0 | 0 | 0 |
| Fizik Bilimi, Alt Alanları ve Fizikğin Diğer Disiplinlerle İlişkisi | 1 | 1 | 0 | 100 |
| Düzensiz Doğrusal Hareket Kavramları | 1 | 0 | 1 | 0 |
| Düzensiz Doğrusal Hareket | 1 | 0 | 0 | 0 |
| İvme | 1 | 0 | 0 | 0 |
| Kuvvet ve Özellikleri | 1 | 1 | 0 | 100 |
| Newton'un Hareket Yasaları | 1 | 1 | 0 | 100 |
| Sürtünme Kuvveti | 1 | 0 | 1 | 0 |
| İş, Enerji ve Güç | 2 | 0 | 0 | 0 |
| KONU BELİRTİLMEMİŞ | 1 | 0 | 1 | 0 |
| Kimya | 0 | 0 | 0 | 0 |
| Kimyanın Sembolik Dili | 1 | 0 | 1 | 0 |
| Kimya Uygulamalarında İş Sağlığı ve Güvenliği | 1 | 1 | 0 | 100 |
| Atom Modelleri | 1 | 1 | 0 | 100 |
| Atomun Yapısı | 1 | 1 | 0 | 100 |
| Periyodik Sistem | 3 | 1 | 1 | 33 |
| Güçlü Etkileşimler | 2 | 0 | 1 | 0 |
| Kimyasal Türler Arası Etkileşimlerin Sınıflandırılması | 1 | 0 | 1 | 0 |
| Biyoloji | 0 | 0 | 0 | 0 |
| Hücre Teorisi | 1 | 1 | 0 | 100 |
| Hücrenin Yapısı | 5 | 0 | 1 | 0 |
| Canlılardaki Temel Bileşikler | 4 | 1 | 1 | 25 |

BAYBURT / BAYBURT MERKEZ
BAYBURT LİSESİ

-9E - 588
SUDENUR ELÇİ

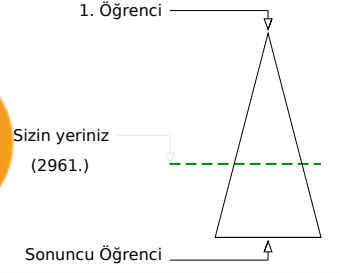
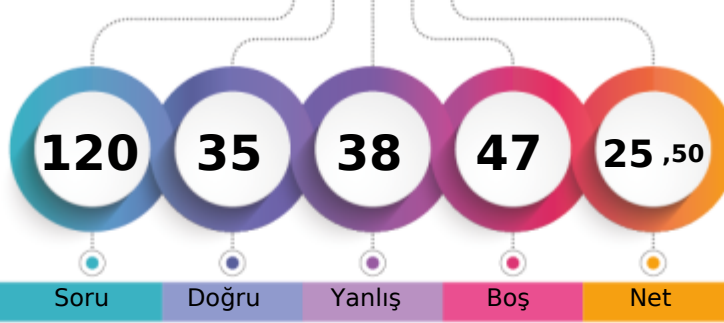

Soru Doğru Yanlış Boş Net

Şube Kurum İlçe İl Genel

Öğrenci Sıra No 22 27 27 27 2961 % 61,70

Sınava Katılan Öğrenci Sayısı 25 68 68 68 4799

| | | Soru | Doğru | Yanlış | Boş | Net | Başarı |
|-------------------|---|---------------------------------|-------|--------|-----|-------|--------|
| TYT Türkçe | | 30 | 16 | 8 | 6 | 14,00 | % 47 |
| Cevap Anahtarı | A | DBABACEADDCBBBDCEADEABBCCDDCEBE | | | | | |
| Cevaplarınız | | D b A deeDCcecDC AD ABB DDeEBE | | | | | |

| | S | D | Y | B% |
|------------------------------------|---|---|---|-----|
| Türkçe | 0 | 0 | 0 | 0 |
| Metne Sözcük Yerleştirme | 1 | 1 | 0 | 100 |
| Sözcükte Anlam | 1 | 0 | 0 | 0 |
| İki Cümleyi Birleştirme | 1 | 0 | 1 | 0 |
| Şiir | 7 | 2 | 2 | 29 |
| Yazım Kuralları | 2 | 1 | 1 | 50 |
| Roman | 2 | 2 | 0 | 100 |
| Noktalama İşaretleri | 2 | 0 | 2 | 0 |
| Paragrafa Cümle Yerleştirme | 1 | 0 | 1 | 0 |
| Paragrafta Ana Düşünce (Ana Fikir) | 1 | 1 | 0 | 100 |
| Sıfat (Ön Ad) | 3 | 1 | 1 | 33 |
| Masal | 2 | 2 | 0 | 100 |
| Fabl | 2 | 1 | 0 | 50 |
| Edat (İlgeç) - Bağlaç - Ünlem | 3 | 3 | 0 | 100 |
| Hikâye | 1 | 1 | 0 | 100 |
| KONU BELİRTİLMEMİŞ | 1 | 1 | 0 | 100 |

| | | Soru | Doğru | Yanlış | Boş | Net | Başarı |
|----------------------|---|-------------------------------|-------|--------|-----|------|--------|
| TYT Matematik | | 30 | 7 | 7 | 16 | 5,25 | % 18 |
| Cevap Anahtarı | A | CCAEEDEEBDBADEADDACDCEDACBBAC | | | | | |
| Cevaplarınız | | CCCaEcE DcA D a c e | | | | | |

| | S | D | Y | B% |
|--|----|---|---|-----|
| Matematik-1 | 0 | 0 | 0 | 0 |
| Önemler ve Bileşik Önemler | 2 | 2 | 0 | 100 |
| Kümelerde İşlemler | 3 | 1 | 2 | 33 |
| Sayı Kümeleri | 2 | 1 | 1 | 50 |
| Bölünebilirlik Kuralları | 4 | 1 | 1 | 25 |
| Birinci Dereceden Denklemler ve Eşitsizlikler | 7 | 2 | 0 | 29 |
| Üslü İfadeler ve Denklemler | 10 | 0 | 3 | 0 |
| Denklemler ve Eşitsizliklerle İlgili Uygulamalar | 2 | 0 | 0 | 0 |

| | | Soru | Doğru | Yanlış | Boş | Net | Başarı |
|------------------------|---|--------------------------------|-------|--------|-----|------|--------|
| Tarih-1 | | 12 | 5 | 6 | 1 | 3,50 | % 29 |
| Coğrafya-1 | | 12 | 3 | 6 | 3 | 1,50 | % 13 |
| Din Kült. ve Ahl. Bil. | | 6 | 3 | 3 | 0 | 2,25 | % 38 |
| TYT Sosyal | | 30 | 11 | 15 | 4 | 7,25 | % 24 |
| Cevap Anahtarı | A | EEBCBADAABBDDADCBACECBBCDCEADB | | | | | |
| Cevaplarınız | | cEcCB acAcDDecDd b ECee DCEbea | | | | | |

| | S | D | Y | B% |
|-----------------------------------|----|---|---|-----|
| Tarih-1 | 0 | 0 | 0 | 0 |
| Tarih ve Zaman | 1 | 0 | 1 | 0 |
| İnsanlığın İlk Dönemleri | 1 | 1 | 0 | 100 |
| Orta Çağ'da Dünya | 6 | 2 | 3 | 33 |
| İlk ve Orta Çağlarda Türk Dünyası | 4 | 2 | 2 | 50 |
| Coğrafya-1 | 0 | 0 | 0 | 0 |
| Doğal Sistemler | 12 | 3 | 6 | 25 |
| Din Kült. ve Ahl. Bil. | 0 | 0 | 0 | 0 |
| Din ve İslam | 3 | 2 | 1 | 67 |
| İslam ve İbadet | 3 | 1 | 2 | 33 |

| | | Soru | Doğru | Yanlış | Boş | Net | Başarı |
|----------------|---|--------------------------------|-------|--------|-----|-------|--------|
| Fizik | | 10 | 0 | 6 | 4 | -1,50 | % 0 |
| Kimya | | 10 | 1 | 2 | 7 | 0,50 | % 5 |
| Biyoloji | | 10 | 0 | 0 | 10 | 0,00 | % 0 |
| TYT Fen | | 30 | 1 | 8 | 21 | -1,00 | % 0 |
| Cevap Anahtarı | A | CAEDDDBEABACDDCEBCADECCBBBACBD | | | | | |
| Cevaplarınız | | be eb b c a D e | | | | | |

| | S | D | Y | B% |
|---|---|---|---|-----|
| Fizik | 0 | 0 | 0 | 0 |
| Fizik Bilimi, Alt Alanları ve Fizikğin Diğer Disiplinlerle İlişkisi | 1 | 0 | 1 | 0 |
| Düzensiz Doğrusal Hareket Kavramları | 1 | 0 | 0 | 0 |
| Düzensiz Doğrusal Hareket | 1 | 0 | 1 | 0 |
| İvme | 1 | 0 | 1 | 0 |
| Kuvvet ve Özellikleri | 1 | 0 | 0 | 0 |
| Newton'un Hareket Yasaları | 1 | 0 | 0 | 0 |
| Sürtünme Kuvveti | 1 | 0 | 1 | 0 |
| İş, Enerji ve Güç | 2 | 0 | 1 | 0 |
| KONU BELİRTİLMEMİŞ | 1 | 0 | 1 | 0 |
| Kimya | 0 | 0 | 0 | 0 |
| Kimyanın Sembolik Dili | 1 | 0 | 0 | 0 |
| Kimya Uygulamalarında İş Sağlığı ve Güvenliği | 1 | 0 | 1 | 0 |
| Atom Modelleri | 1 | 0 | 0 | 0 |
| Atomun Yapısı | 1 | 1 | 0 | 100 |
| Periyodik Sistem | 3 | 0 | 1 | 0 |
| Güçlü Etkileşimler | 2 | 0 | 0 | 0 |
| Kimyasal Türler Arası Etkileşimlerin Sınıflandırılması | 1 | 0 | 0 | 0 |
| Biyoloji | 0 | 0 | 0 | 0 |
| Hücre Teorisi | 1 | 0 | 0 | 0 |
| Hücrenin Yapısı | 5 | 0 | 0 | 0 |
| Canlılardaki Temel Bileşikler | 4 | 0 | 0 | 0 |

BAYBURT / BAYBURT MERKEZ
BAYBURT LİSESİ

-9E - 411
ŞÜKRAN ELA BATMAZ

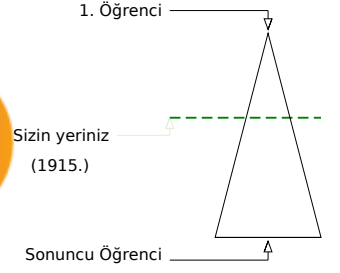
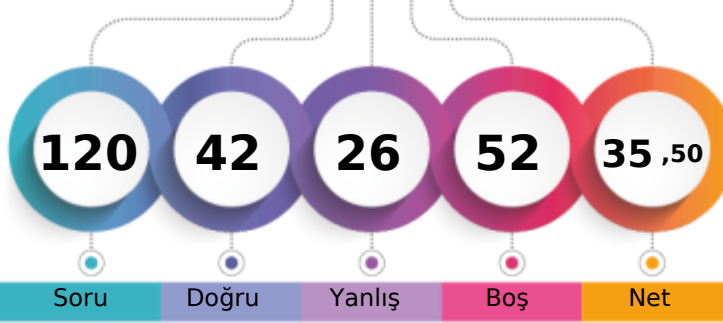

Soru Doğru Yanlış Boş Net

Şube Kurum İlçe İl Genel

Öğrenci Sıra No 9 10 10 10 1915 % 39,90

Sınava Katılan Öğrenci Sayısı 25 68 68 68 4799

| | | Soru | Doğru | Yanlış | Boş | Net | Başarı |
|-------------------|---|-------------------------------|-------|--------|-----|-------|--------|
| TYT Türkçe | | 30 | 19 | 7 | 4 | 17,25 | % 58 |
| Cevap Anahtarı | B | ADBEABACBBBDCDAEDCEEDDCABBCEB | | | | | |
| Cevaplarınız | | eDbcA ACaBaDCDAEDDCe b ABc EB | | | | | |

| | S | D | Y | B% |
|------------------------------------|---|---|---|-----|
| Türkçe | 0 | 0 | 0 | 0 |
| Metne Sözcük Yerleştirme | 1 | 1 | 0 | 100 |
| Sözcükte Anlam | 1 | 1 | 0 | 100 |
| İki Cümleyi Birleştirme | 1 | 0 | 1 | 0 |
| Şiir | 7 | 5 | 1 | 71 |
| Yazım Kuralları | 2 | 2 | 0 | 100 |
| Roman | 2 | 2 | 0 | 100 |
| Noktalama İşaretleri | 2 | 0 | 2 | 0 |
| Paragrafa Cümle Yerleştirme | 1 | 1 | 0 | 100 |
| Paragrafta Ana Düşünce (Ana Fikir) | 1 | 1 | 0 | 100 |
| Sıfat (Ön Ad) | 3 | 1 | 1 | 33 |
| Masal | 2 | 2 | 0 | 100 |
| Fabl | 2 | 0 | 1 | 0 |
| Edat (İlgeç) - Bağlaç - Ünlem | 3 | 1 | 1 | 33 |
| Hikâye | 1 | 1 | 0 | 100 |
| KONU BELİRTİLMEMİŞ | 1 | 1 | 0 | 100 |

| | | Soru | Doğru | Yanlış | Boş | Net | Başarı |
|----------------------|---|--------------------------------|-------|--------|-----|------|--------|
| TYT Matematik | | 30 | 4 | 5 | 21 | 2,75 | % 9 |
| Cevap Anahtarı | B | EDECCEAABADBEEDACDCDDACBDAECBA | | | | | |
| Cevaplarınız | | EDd caac A D | | | | | |

| | S | D | Y | B% |
|--|----|---|---|----|
| Matematik-1 | 0 | 0 | 0 | 0 |
| Önemler ve Bileşik Önemler | 2 | 0 | 0 | 0 |
| Kümelerde İşlemler | 3 | 1 | 0 | 33 |
| Sayı Kümeleri | 2 | 1 | 1 | 50 |
| Bölünebilirlik Kuralları | 4 | 0 | 3 | 0 |
| Birinci Dereceden Denklemler ve Eşitsizlikler | 7 | 0 | 1 | 0 |
| Üslü İfadeler ve Denklemler | 10 | 2 | 0 | 20 |
| Denklemler ve Eşitsizliklerle İlgili Uygulamalar | 2 | 0 | 0 | 0 |

| | | Soru | Doğru | Yanlış | Boş | Net | Başarı |
|------------------------|---|----------------------------------|-------|--------|-----|-------|--------|
| Tarih-1 | | 12 | 6 | 4 | 2 | 5,00 | % 42 |
| Coğrafya-1 | | 12 | 3 | 4 | 5 | 2,00 | % 17 |
| Din Kült. ve Ahl. Bil. | | 6 | 5 | 1 | 0 | 4,75 | % 79 |
| TYT Sosyal | | 30 | 14 | 9 | 7 | 11,75 | % 39 |
| Cevap Anahtarı | B | BCEEADBADBABBCEADDCCACBBCCBDBDEA | | | | | |
| Cevaplarınız | | aEcAe AcDABBec D b e BCDBeEA | | | | | |

| | S | D | Y | B% |
|-----------------------------------|----|---|---|-----|
| Tarih-1 | 0 | 0 | 0 | 0 |
| Tarih ve Zaman | 1 | 0 | 1 | 0 |
| İnsanlığın İlk Dönemleri | 1 | 1 | 0 | 100 |
| Orta Çağ'da Dünya | 6 | 2 | 2 | 33 |
| İlk ve Orta Çağlarda Türk Dünyası | 4 | 3 | 1 | 75 |
| Coğrafya-1 | 0 | 0 | 0 | 0 |
| Doğal Sistemler | 12 | 3 | 4 | 25 |
| Din Kült. ve Ahl. Bil. | 0 | 0 | 0 | 0 |
| Din ve İslam | 3 | 3 | 0 | 100 |
| İslam ve İbadet | 3 | 2 | 1 | 67 |

| | | Soru | Doğru | Yanlış | Boş | Net | Başarı |
|----------------|---|--------------------------------|-------|--------|-----|------|--------|
| Fizik | | 10 | 2 | 2 | 6 | 1,50 | % 15 |
| Kimya | | 10 | 2 | 2 | 6 | 1,50 | % 15 |
| Biyoloji | | 10 | 1 | 1 | 8 | 0,75 | % 8 |
| TYT Fen | | 30 | 5 | 5 | 20 | 3,75 | % 13 |
| Cevap Anahtarı | B | DECAAEBBDDCEBCADDDCACEBCBBDDCA | | | | | |
| Cevaplarınız | | Cc Ec e Ce AbE | | | | | |

| | S | D | Y | B% |
|--|---|---|---|-----|
| Fizik | 0 | 0 | 0 | 0 |
| Fizik Bilimi, Alt Alanları ve Fizikçi Diğer Disiplinlerle İlişkisi | 1 | 1 | 0 | 100 |
| Düzensiz Doğrusal Hareket Kavramları | 1 | 0 | 0 | 0 |
| Düzensiz Doğrusal Hareket | 1 | 0 | 0 | 0 |
| İvme | 1 | 0 | 0 | 0 |
| Kuvvet ve Özellikleri | 1 | 0 | 0 | 0 |
| Newton'un Hareket Yasaları | 1 | 0 | 0 | 0 |
| Sürtünme Kuvveti | 1 | 1 | 0 | 100 |
| İş, Enerji ve Güç | 2 | 0 | 1 | 0 |
| KONU BELİRTİLMEMİŞ | 1 | 0 | 1 | 0 |
| Kimya | 0 | 0 | 0 | 0 |
| Kimyanın Sembolik Dili | 1 | 0 | 1 | 0 |
| Kimya Uygulamalarında İş Sağlığı ve Güvenliği | 1 | 1 | 0 | 100 |
| Atom Modelleri | 1 | 0 | 0 | 0 |
| Atomun Yapısı | 1 | 0 | 0 | 0 |
| Periyodik Sistem | 3 | 0 | 1 | 0 |
| Güçlü Etkileşimler | 2 | 0 | 0 | 0 |
| Kimyasal Türler Arası Etkileşimlerin Sınıflandırılması | 1 | 1 | 0 | 100 |
| Biyoloji | 0 | 0 | 0 | 0 |
| Hücre Teorisi | 1 | 1 | 0 | 100 |
| Hücrenin Yapısı | 5 | 0 | 1 | 0 |
| Canlılardaki Temel Bileşikler | 4 | 0 | 0 | 0 |

BAYBURT / BAYBURT MERKEZ
BAYBURT LİSESİ

-9E - 527
UĞUR SADIK

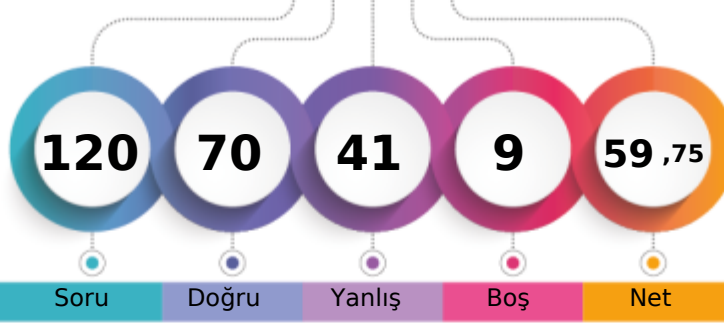

1. Öğrenci

Sizin yeriniz
(380.)

Sonuncu Öğrenci

Soru

Doğru

Yanlış

Boş

Net

Şube

Kurum

İlçe

İl

Genel

Öğrenci Sıra No

1

1

1

1

380

% 7,92

Sınava Katılan Öğrenci Sayısı

25

68

68

68

4799

| | | Soru | Doğru | Yanlış | Boş | Net | Başarı |
|-------------------|---|---------------------------------|-------|--------|-----|-------|--------|
| TYT Türkçe | | 30 | 22 | 7 | 1 | 20,25 | % 68 |
| Cevap Anahtarı | A | DBABACEADDCBBBDCEADEABBCCDDCEBE | | | | | |
| Cevaplarınız | | DBeBbbccceDCBaBDCEADEABB DDCEBE | | | | | |

| | S | D | Y | B% |
|------------------------------------|---|---|---|-----|
| Türkçe | 0 | 0 | 0 | 0 |
| Metne Sözcük Yerleştirme | 1 | 1 | 0 | 100 |
| Sözcükte Anlam | 1 | 1 | 0 | 100 |
| İki Cümleyi Birleştirme | 1 | 0 | 1 | 0 |
| Şiir | 7 | 3 | 4 | 43 |
| Yazım Kuralları | 2 | 1 | 1 | 50 |
| Roman | 2 | 2 | 0 | 100 |
| Noktalama İşaretleri | 2 | 1 | 1 | 50 |
| Paragrafa Cümle Yerleştirme | 1 | 1 | 0 | 100 |
| Paragrafta Ana Düşünce (Ana Fikir) | 1 | 1 | 0 | 100 |
| Sıfat (Ön Ad) | 3 | 3 | 0 | 100 |
| Masal | 2 | 2 | 0 | 100 |
| Fabl | 2 | 1 | 0 | 50 |
| Edat (İlgeç) - Bağlaç - Ünlem | 3 | 3 | 0 | 100 |
| Hikâye | 1 | 1 | 0 | 100 |
| KONU BELİRTİLMEMİŞ | 1 | 1 | 0 | 100 |

| | | Soru | Doğru | Yanlış | Boş | Net | Başarı |
|----------------------|---|--------------------------------|-------|--------|-----|-------|--------|
| TYT Matematik | | 30 | 15 | 13 | 2 | 11,75 | % 39 |
| Cevap Anahtarı | A | CCAEEDEEBDBAADAEDDADDCEDACBBAC | | | | | |
| Cevaplarınız | | ebAbcDEEeDcAAaddDDad aEDc cBAC | | | | | |

| | S | D | Y | B% |
|--|----|---|---|-----|
| Matematik-1 | 0 | 0 | 0 | 0 |
| Önemler ve Bileşik Önemler | 2 | 0 | 2 | 0 |
| Kümelerde İşlemler | 3 | 1 | 2 | 33 |
| Sayı Kümeleri | 2 | 2 | 0 | 100 |
| Bölünebilme Kuralları | 4 | 2 | 2 | 50 |
| Birinci Dereceden Denklemler ve Eşitsizlikler | 7 | 4 | 3 | 57 |
| Üslü İfadeler ve Denklemler | 10 | 4 | 4 | 40 |
| Denklemler ve Eşitsizliklerle İlgili Uygulamalar | 2 | 2 | 0 | 100 |

| | | Soru | Doğru | Yanlış | Boş | Net | Başarı |
|------------------------|---|--------------------------------|-------|--------|-----|-------|--------|
| Tarih-1 | | 12 | 10 | 2 | 0 | 9,50 | % 79 |
| Coğrafya-1 | | 12 | 8 | 3 | 1 | 7,25 | % 60 |
| Din Kült. ve Ahl. Bil. | | 6 | 5 | 1 | 0 | 4,75 | % 79 |
| TYT Sosyal | | 30 | 23 | 6 | 1 | 21,50 | % 72 |
| Cevap Anahtarı | A | EEBCBADAABBDDADCBACECBBCDCEADB | | | | | |
| Cevaplarınız | | EEBCaAeAABBDD DCBAddCeBCcCEADB | | | | | |

| | S | D | Y | B% |
|-----------------------------------|----|---|---|-----|
| Tarih-1 | 0 | 0 | 0 | 0 |
| Tarih ve Zaman | 1 | 1 | 0 | 100 |
| İnsanlığın İlk Dönemleri | 1 | 1 | 0 | 100 |
| Orta Çağ'da Dünya | 6 | 4 | 2 | 67 |
| İlk ve Orta Çağlarda Türk Dünyası | 4 | 4 | 0 | 100 |
| Coğrafya-1 | 0 | 0 | 0 | 0 |
| Doğal Sistemler | 12 | 8 | 3 | 67 |
| Din Kült. ve Ahl. Bil. | 0 | 0 | 0 | 0 |
| Din ve İslam | 3 | 2 | 1 | 67 |
| İslam ve İbadet | 3 | 3 | 0 | 100 |

| | | Soru | Doğru | Yanlış | Boş | Net | Başarı |
|----------------|---|--------------------------------|-------|--------|-----|------|--------|
| Fizik | | 10 | 5 | 5 | 0 | 3,75 | % 38 |
| Kimya | | 10 | 3 | 6 | 1 | 1,50 | % 15 |
| Biyoloji | | 10 | 2 | 4 | 4 | 1,00 | % 10 |
| TYT Fen | | 30 | 10 | 15 | 5 | 6,25 | % 21 |
| Cevap Anahtarı | A | CAEDDDBEABACDDCEBCADECCBBBACBD | | | | | |
| Cevaplarınız | | CeEebDBEeddCbDeb ebDdbb B dD | | | | | |

| | S | D | Y | B% |
|--|---|---|---|-----|
| Fizik | 0 | 0 | 0 | 0 |
| Fizik Bilimi, Alt Alanları ve Fizikçi Diğer Disiplinlerle İlişkisi | 1 | 1 | 0 | 100 |
| Düzensiz Doğrusal Hareket Kavramları | 1 | 1 | 0 | 100 |
| Düzensiz Doğrusal Hareket | 1 | 0 | 1 | 0 |
| İvme | 1 | 0 | 1 | 0 |
| Kuvvet ve Özellikleri | 1 | 1 | 0 | 100 |
| Newton'un Hareket Yasaları | 1 | 1 | 0 | 100 |
| Sürtünme Kuvveti | 1 | 1 | 0 | 100 |
| İş, Enerji ve Güç | 2 | 0 | 2 | 0 |
| KONU BELİRTİLMEMİŞ | 1 | 0 | 1 | 0 |
| Kimya | 0 | 0 | 0 | 0 |
| Kimyanın Sembolik Dili | 1 | 0 | 1 | 0 |
| Kimya Uygulamalarında İş Sağlığı ve Güvenliği | 1 | 1 | 0 | 100 |
| Atom Modelleri | 1 | 0 | 1 | 0 |
| Atomun Yapısı | 1 | 1 | 0 | 100 |
| Periyodik Sistem | 3 | 1 | 2 | 33 |
| Güçlü Etkileşimler | 2 | 0 | 1 | 0 |
| Kimyasal Türler Arası Etkileşimlerin Sınıflandırılması | 1 | 0 | 1 | 0 |
| Biyoloji | 0 | 0 | 0 | 0 |
| Hücre Teorisi | 1 | 0 | 1 | 0 |
| Hücrenin Yapısı | 5 | 1 | 2 | 20 |
| Canlılardaki Temel Bileşikler | 4 | 1 | 1 | 25 |